

LES VILLAGES NÉOLITHIQUES DE CHARAVINES, ISÈRE

sous la direction de Aimé Bocquet

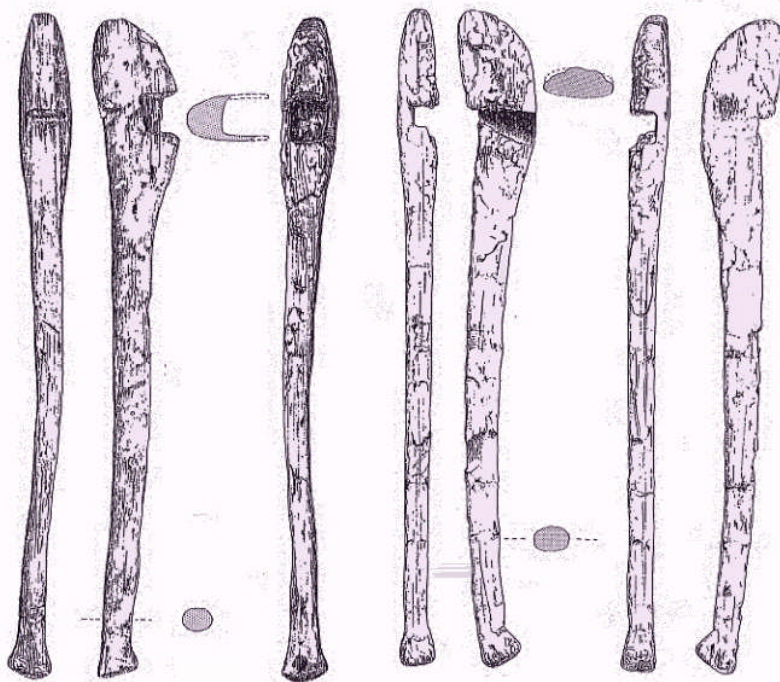

DESSINS

VOLUME 10

2010

COPYRIGHT

Comme pour les éditions sur papier, le contenu de ce DVD a des auteurs et un éditeur qui doivent être cités quand des références iconographiques y sont puisées.

Sous la forme suivante :

"Nom de l'auteur" in Les villages néolithiques de Charavines, (dir. A. Bocquet), 2012, DVD.
Ed. Fontaine de Siloé, 73800 Montmélian.

Les dessins sont de Aimé Bocquet, Richard Doulière, André Houot, Noël Papet, Liliane Ponce de Léon, Françoise Vin.

VOLUME 10

Coupes stratigraphiques	4
Objets de bois	12
Bois de cervidé	35
Céramiques	37
Silex	61
Microdenticulés	137
Haches polies	162
Matériel de broyage et de percussion	167
Textile, sparterie et vannerie	177
Alimentation et feu	186
Galets à encoches	187
Fusaïoles	207
Plans de fouille et des pieux	222

*Les numéros renvoient aux numéros d'inventaire : voir les objets sur le tableur Excel dans **Inventaires Excel Tous les objets.xls***

COUPES STRATIGRAPHIQUES

Mises au net par A. Bocquet, d'après les minutes de fouilles

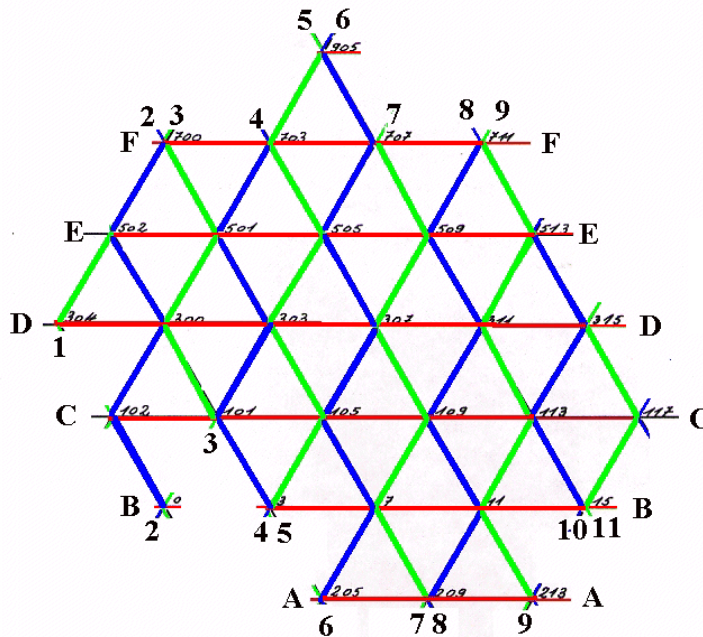

60 m linéaires de coupes

Disposition des coupes stratigraphiques

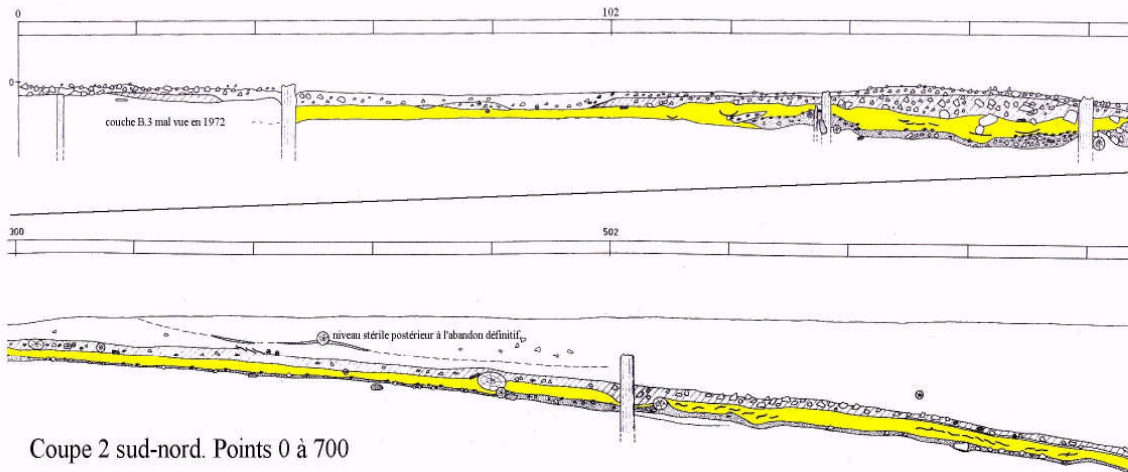
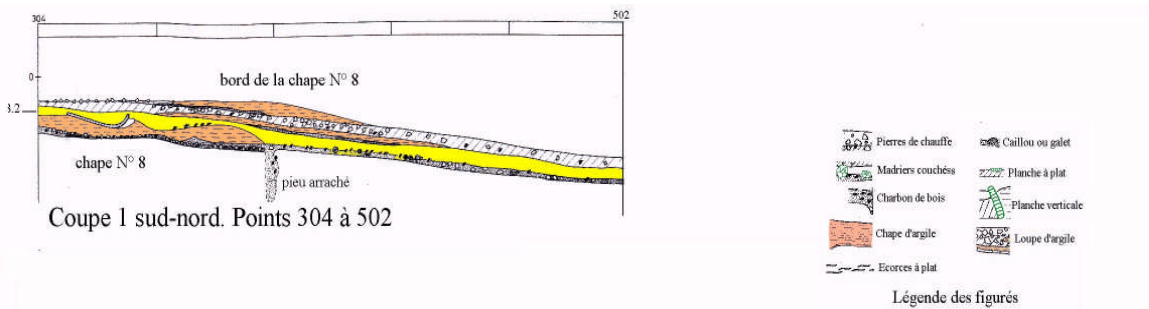

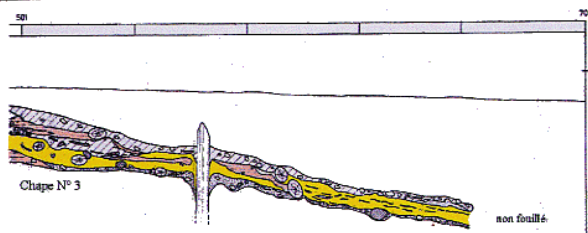
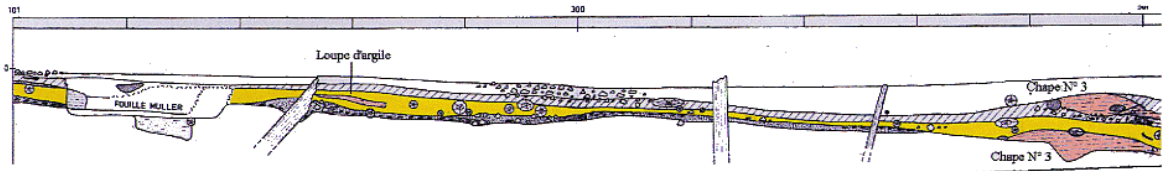

- | | |
|--|--|
| | |
| | |
| | |
| | |
| | |

Légende des figurés

Coupe 3 sud-nord. Points 101 à 700

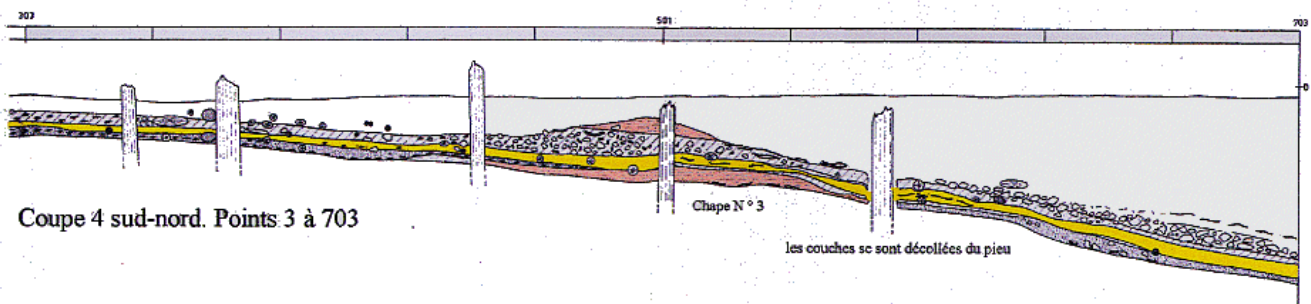
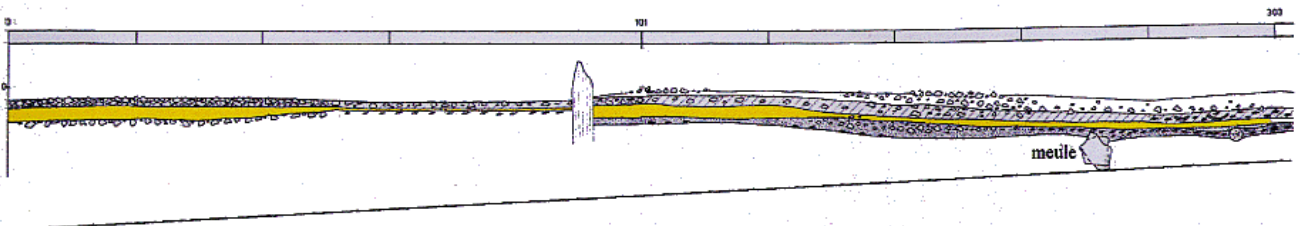

Coupe 4 sud-nord. Points 3 à 703

les couches se sont décollées du pieu

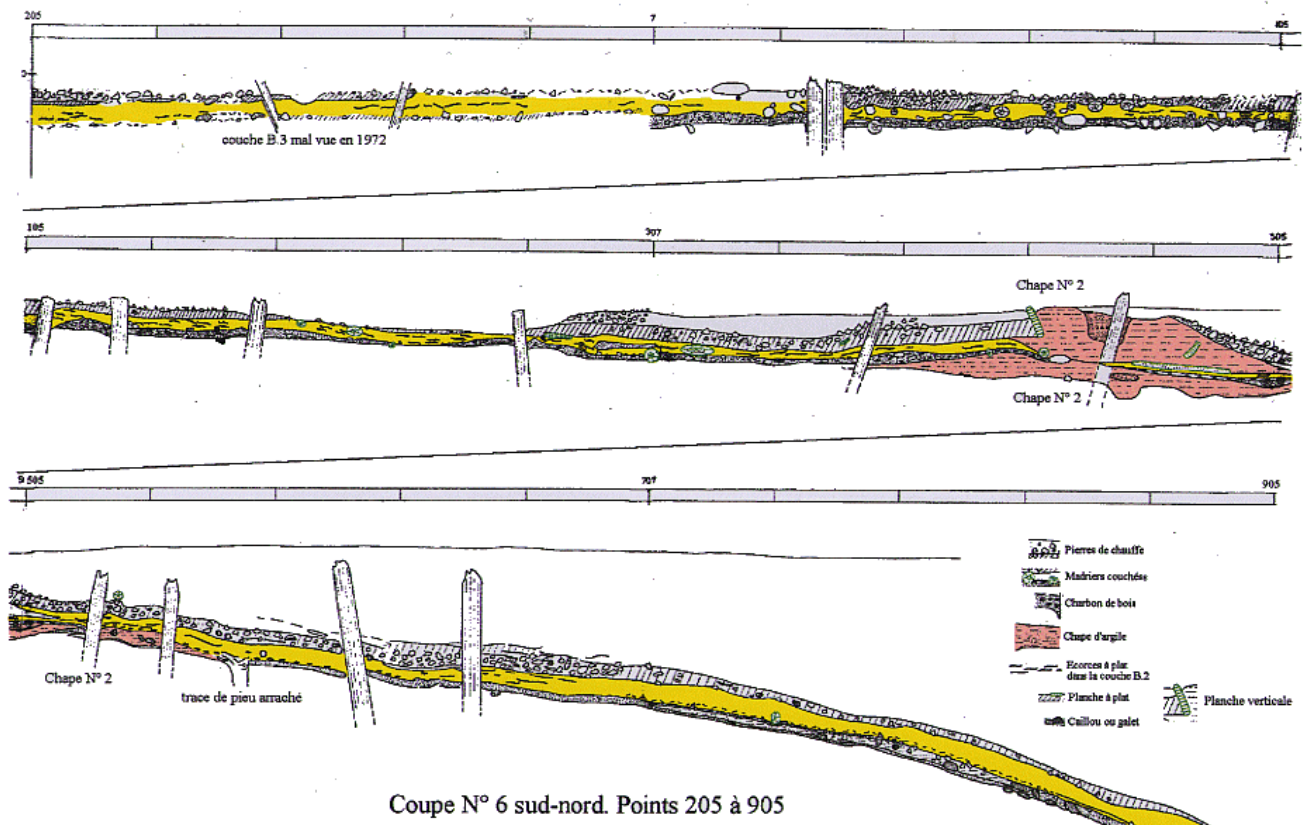
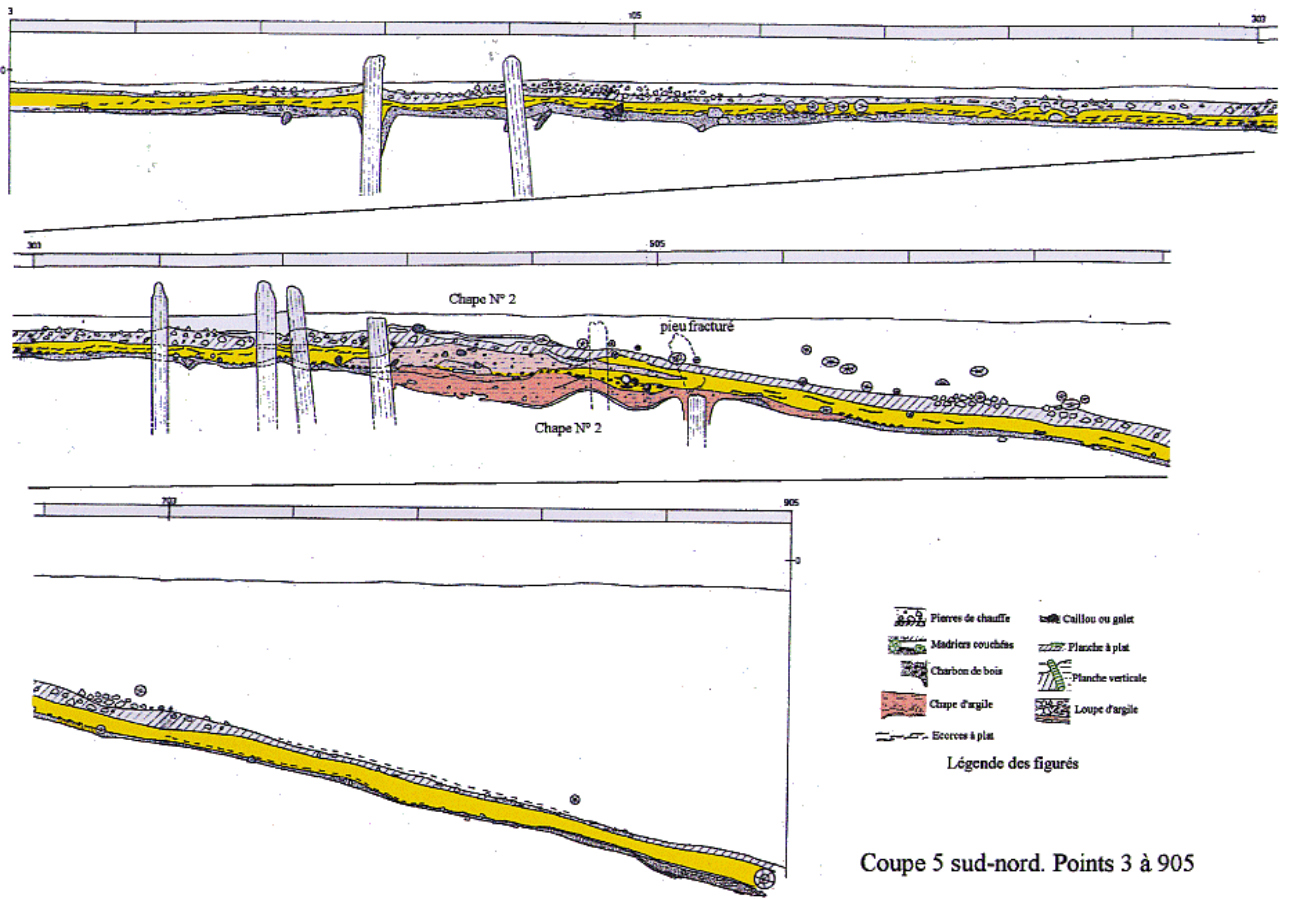

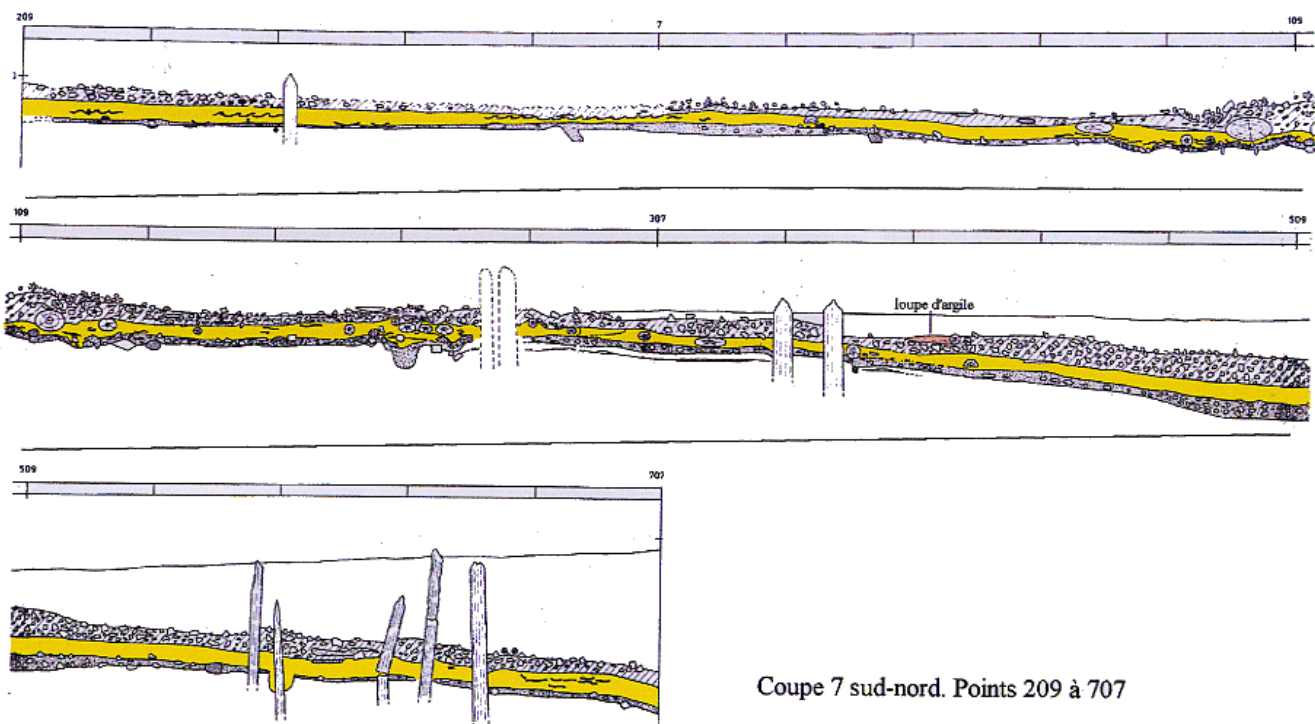

Coupe 7 sud-nord. Points 209 à 707

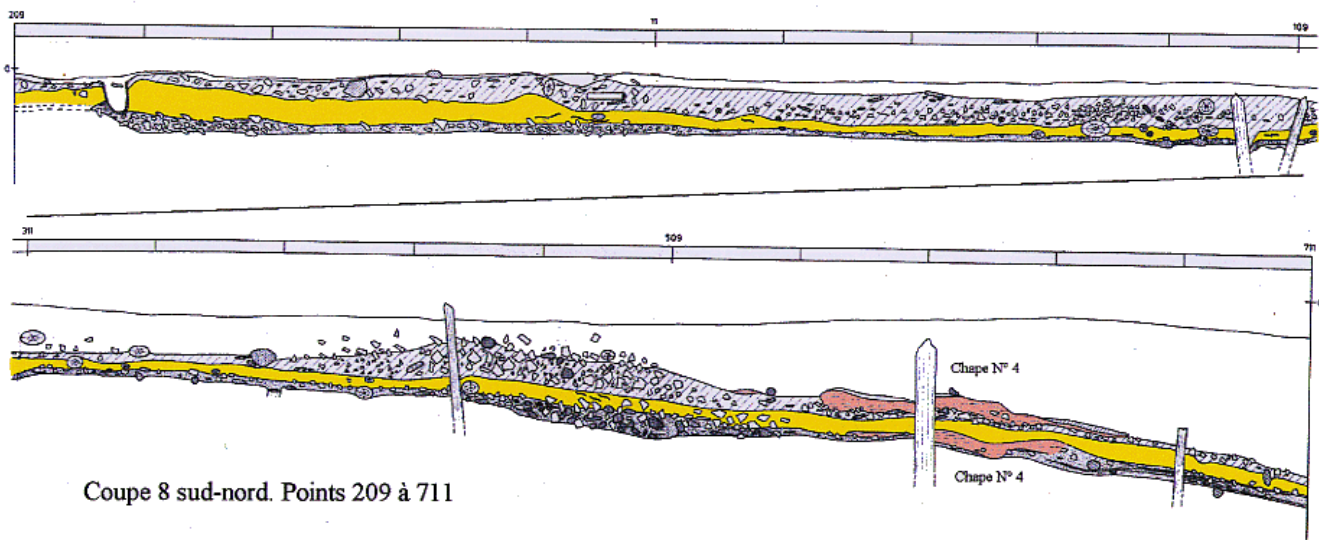

Coupe 8 sud-nord. Points 209 à 711

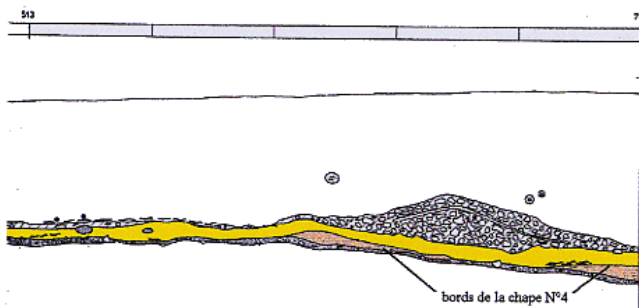
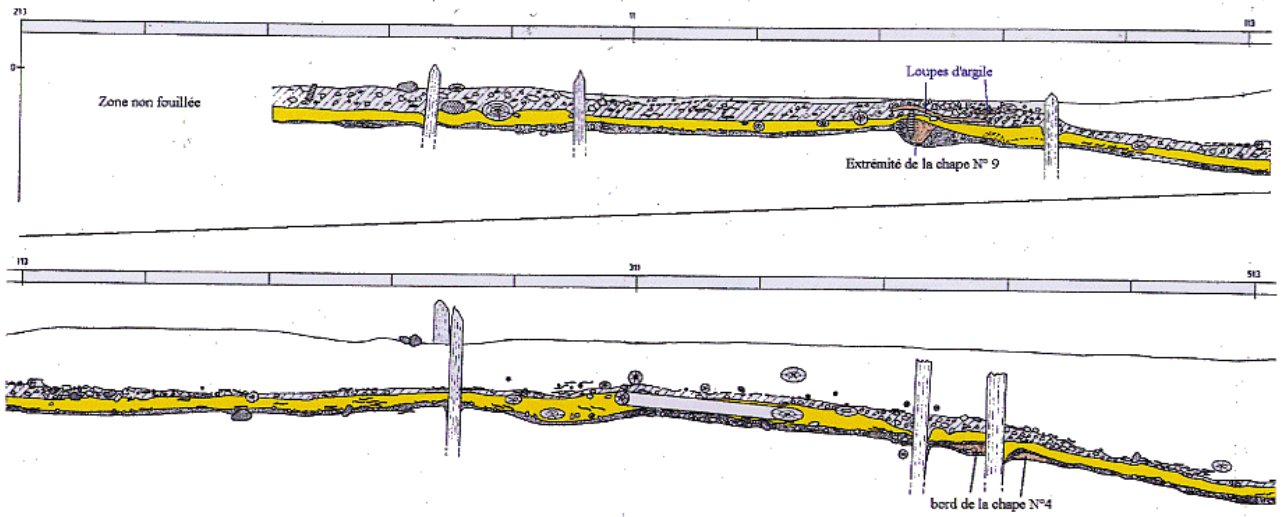

- | | |
|--------------------|--------------------|
| Pierres de chauffe | Cailloux ou galet |
| Madriers couchés | Planches à plat |
| Charbon de bois | Planches verticale |
| Chape d'argile | Loupe d'argile |
| Ecorces à plat | |

Légende des figurés

Coupe 9 sud-nord. Points 213 à 711

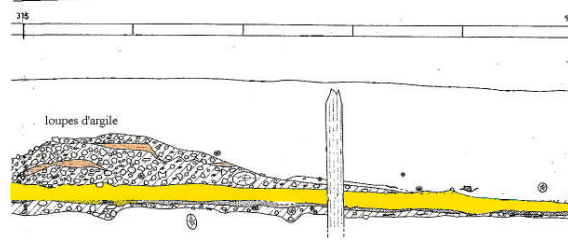
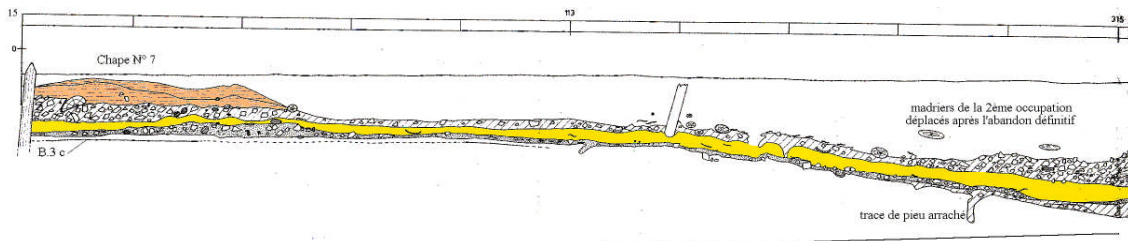

Coupe 10 sud-nord. Points 15 à 513

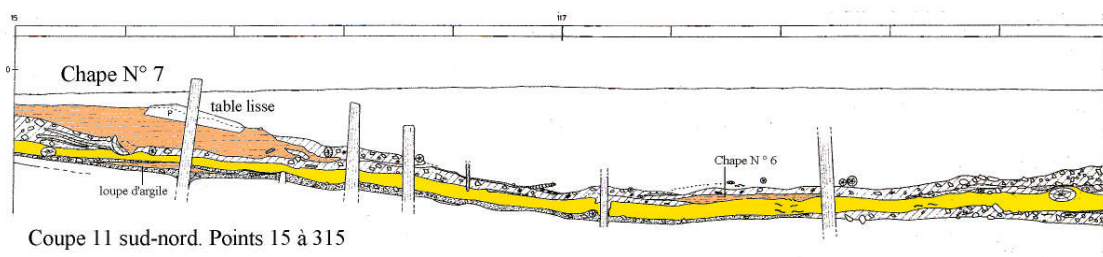

Coupe 11 sud-nord. Points 15 à 315

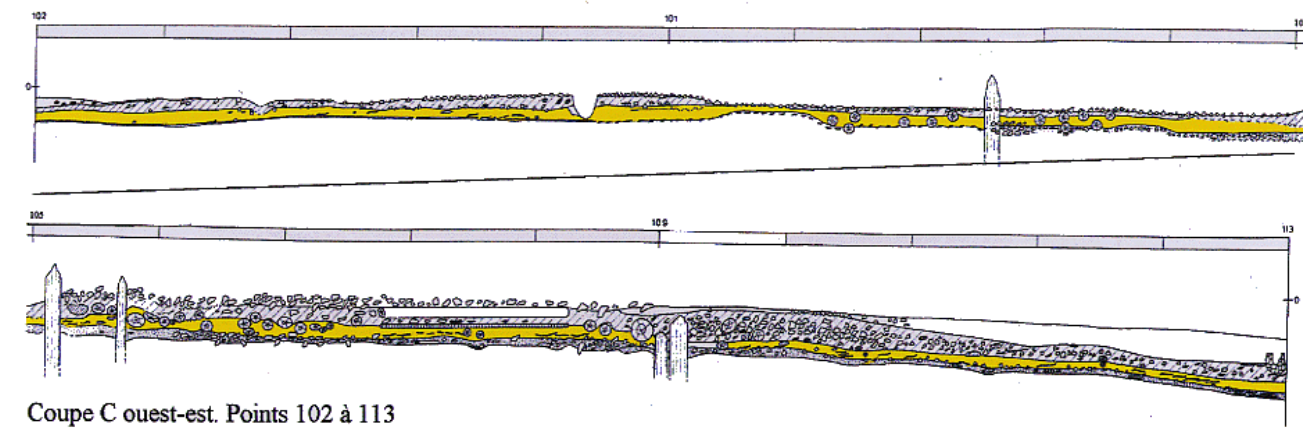
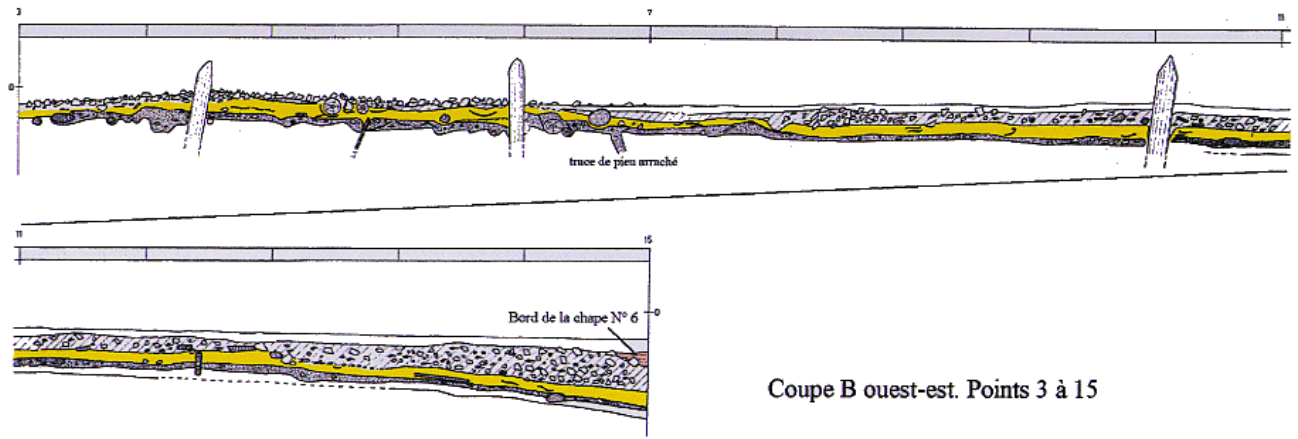
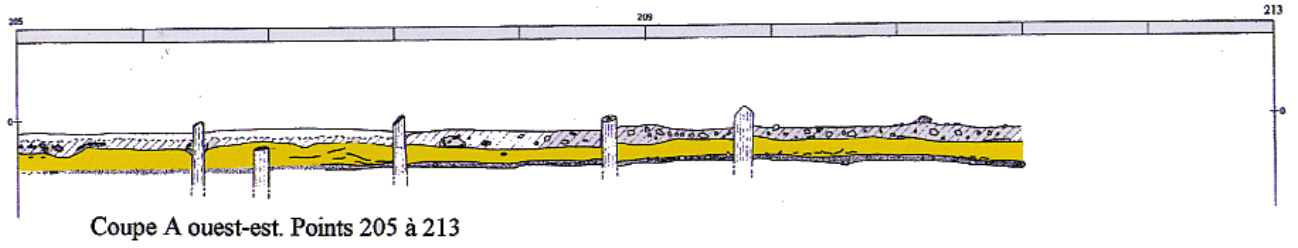

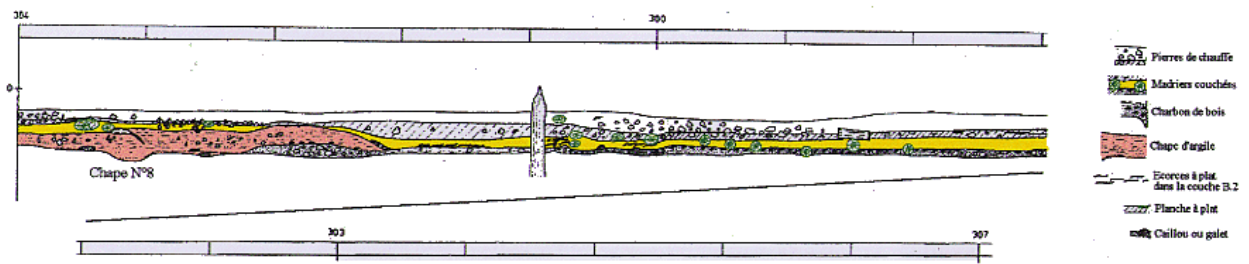

Chape N°8

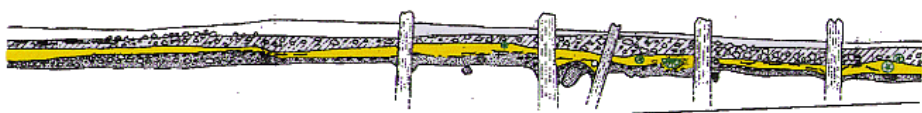

Coupe D ouest-est. Points 304 à 315

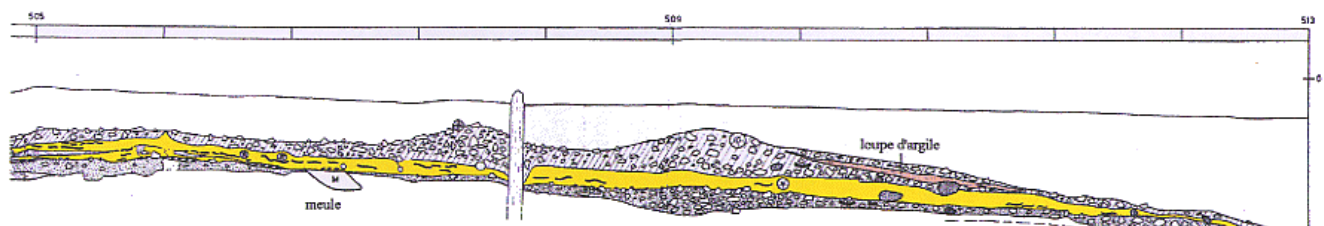
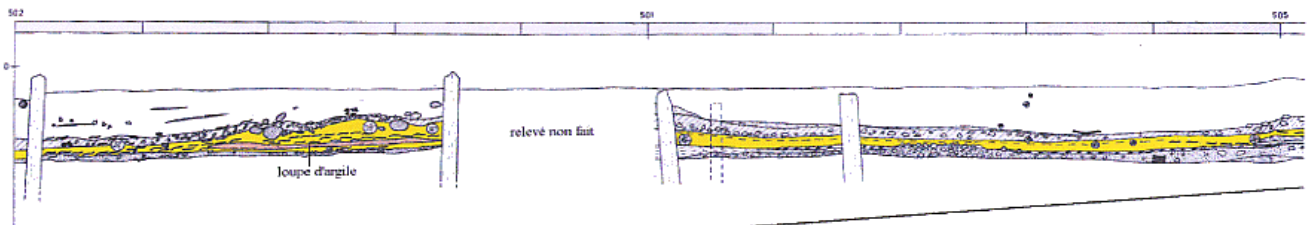
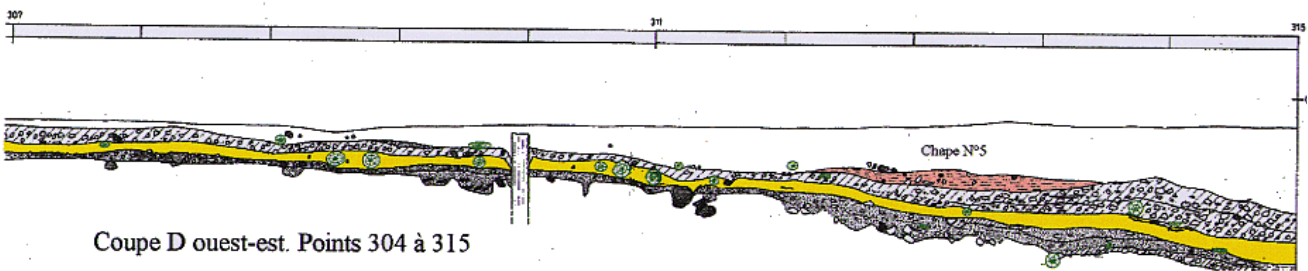

Coupe E ouest-est. Points 502 à 513

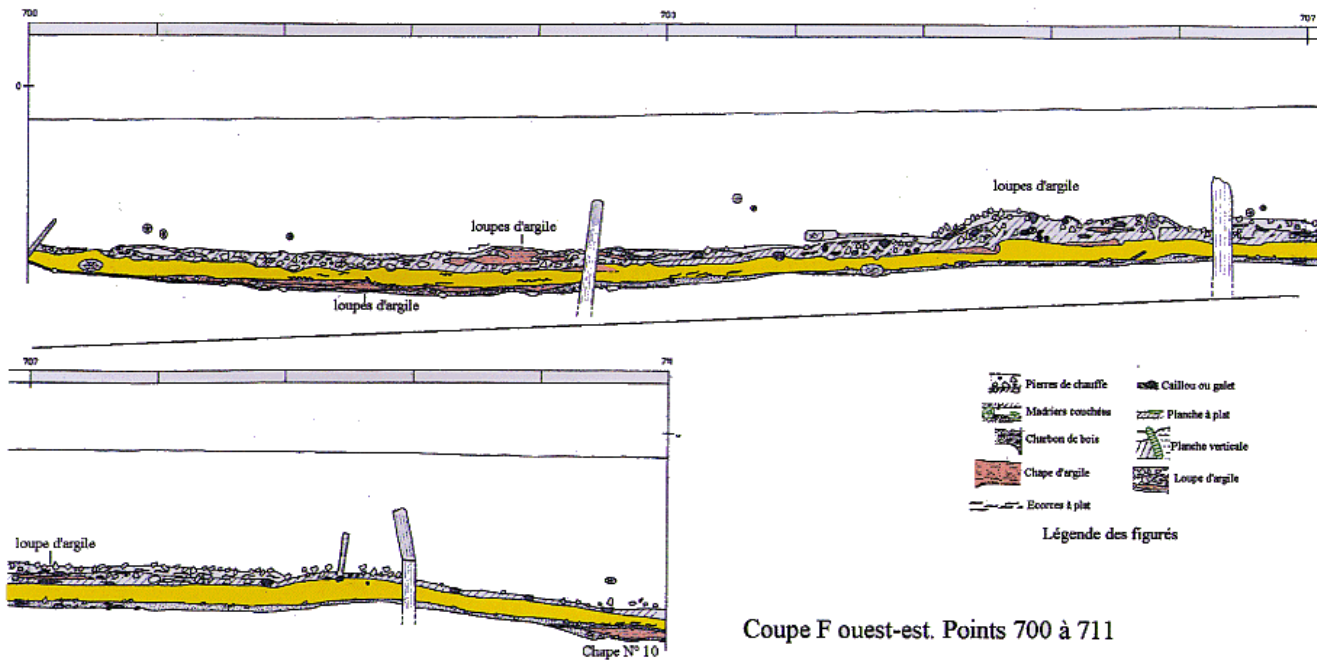

Coupe F ouest-est. Points 700 à 711

PLANCHES DES OBJETS DE BOIS

Les numéros renvoient aux numéros d'inventaire



Planche 1. Manches et têtes de haches à gaines, couche supérieure. 1 et 2 : manches. 3-6 : têtes de manches.

(dessins de Liliane Ponce de Leon)

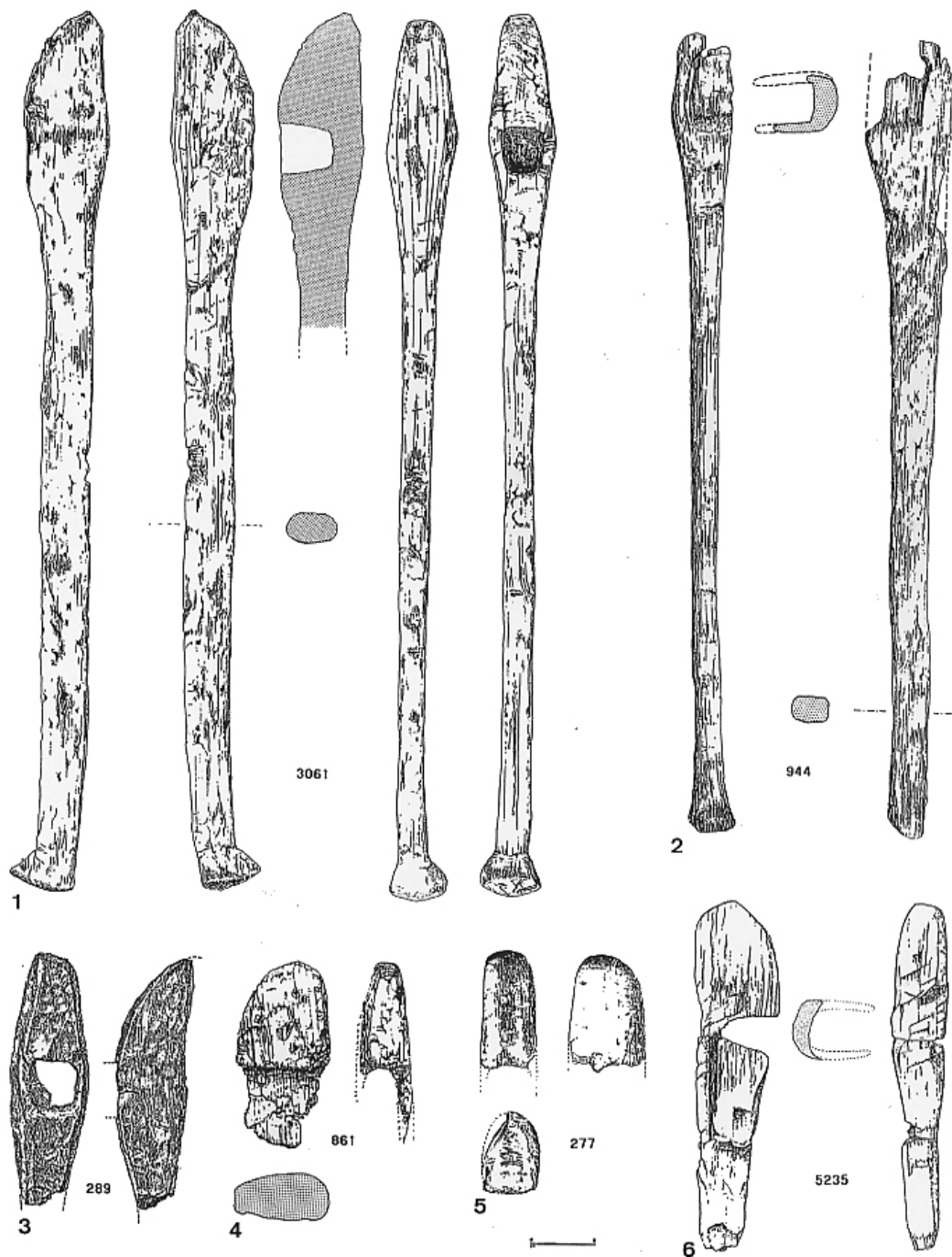

Planche 2. Manches de haches, couche supérieure (sauf n°4 : hors strati.). 1 : manche de hache à gaine. 2 et 3 : fragments. 4-6 : extrémités.

(dessins de Liliane Ponce de Leon)

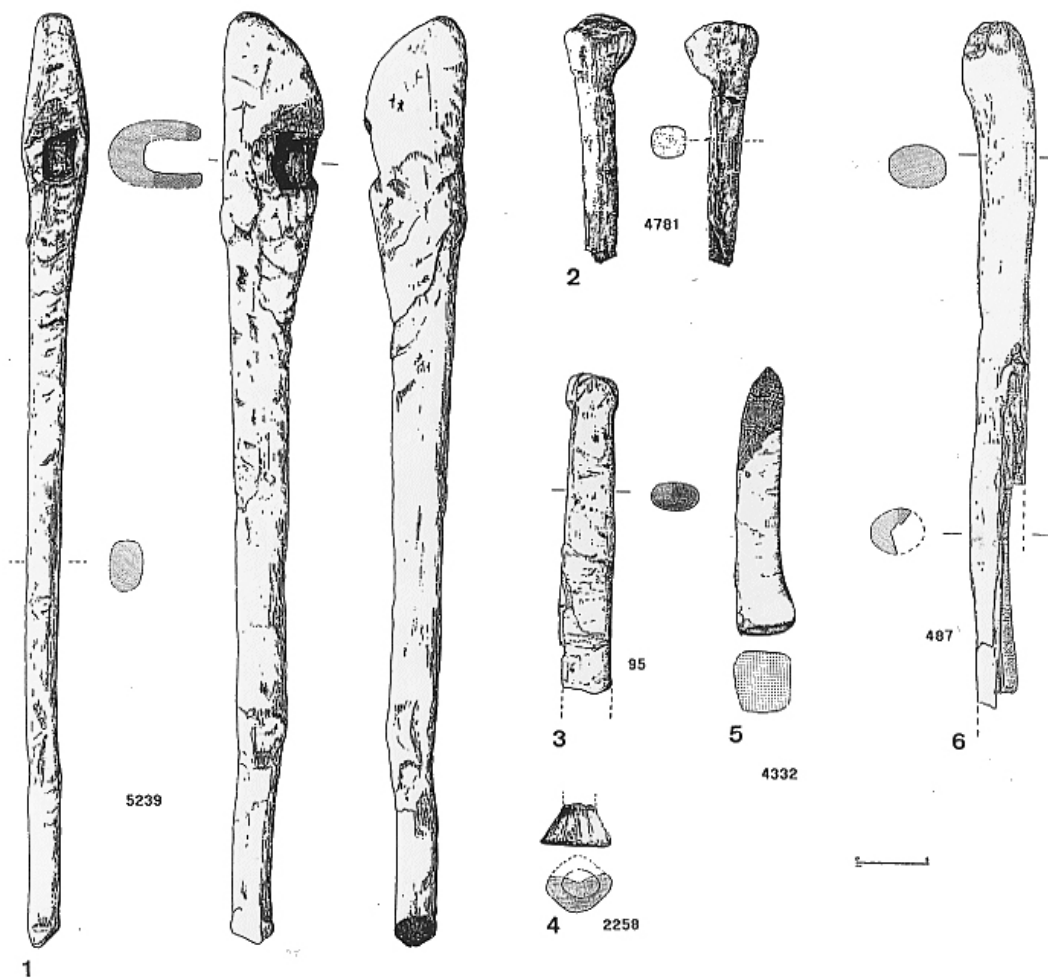

Planche 3. Manches de haches, couche supérieure. 1 : manche à gaine. 2 : emmanchement direct.

(dessins de Liliane Ponce de Leon)

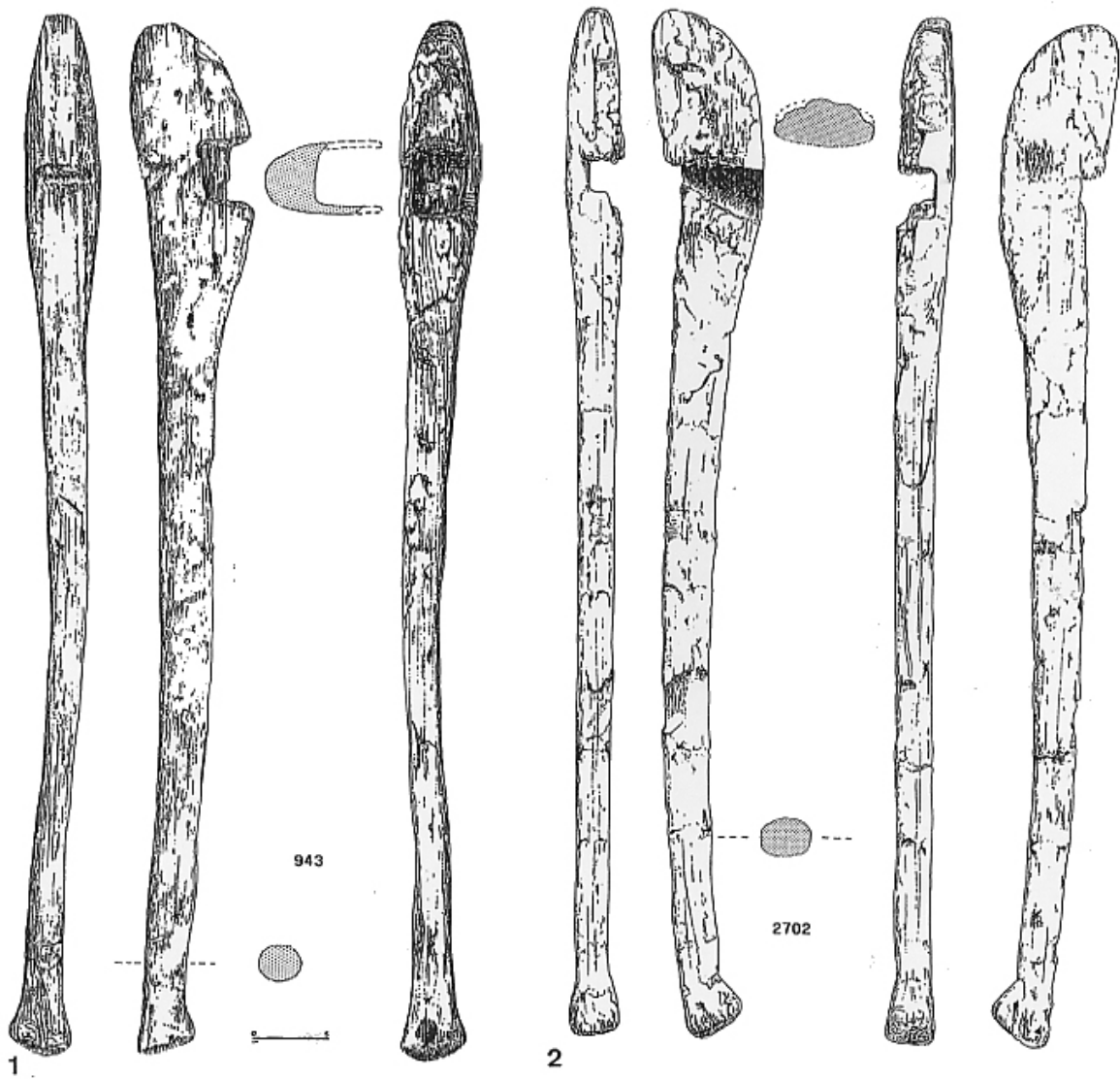

Planche 4. Manches de hache et de herminette, couche supérieure. 1 : manche de hache à gaine et trou
2 et 3 : manches de herminette.

(dessins de Liliane Ponce de Leon ; N° 2 et 3 : Noël Papet)

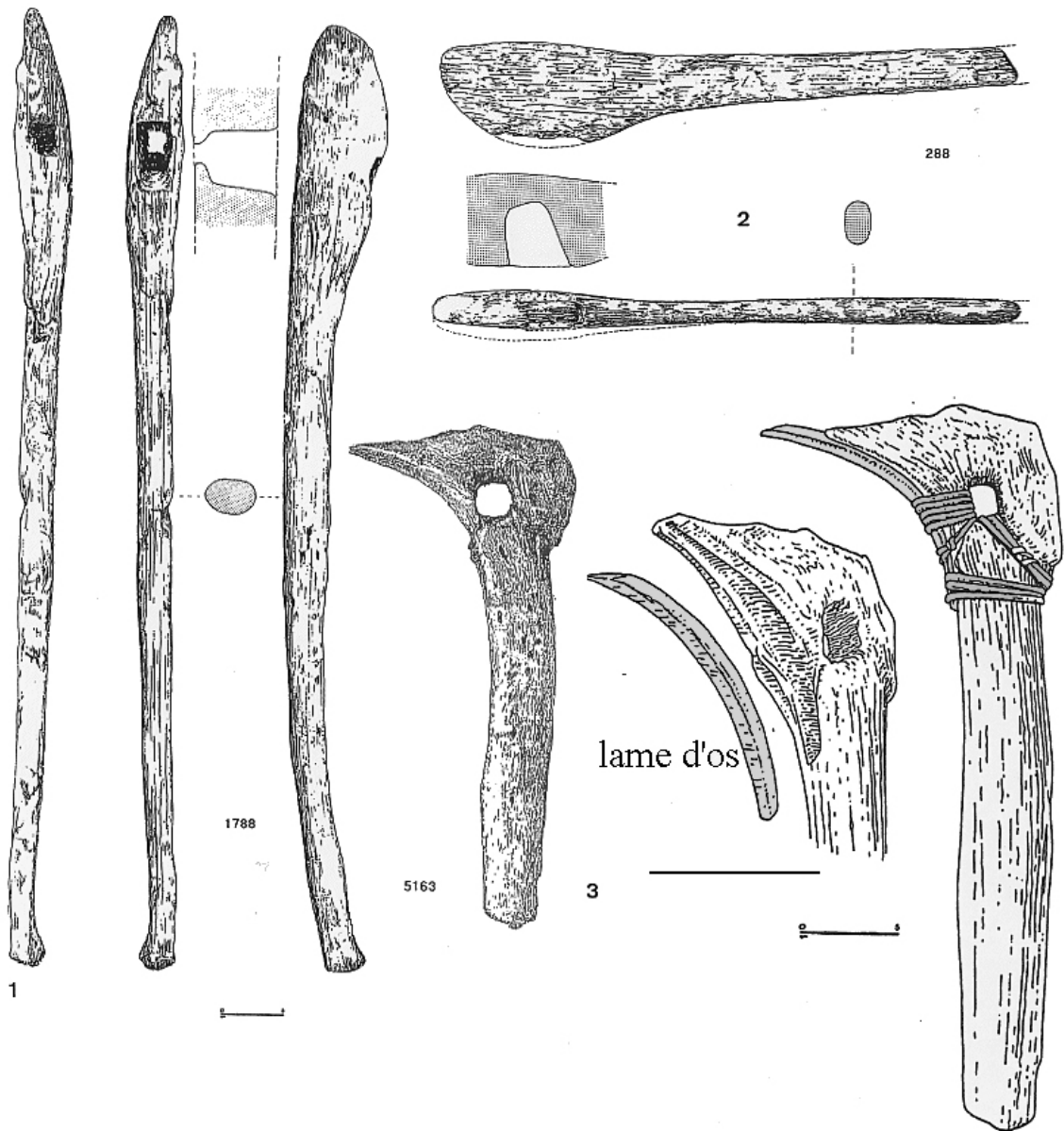

Planche 5. 1 : Pieu avec tenon, hors stratigraphie. 2 : rame, couche supérieure. 3 : arc, couche supérieure.

(Dessins Noël Papet)

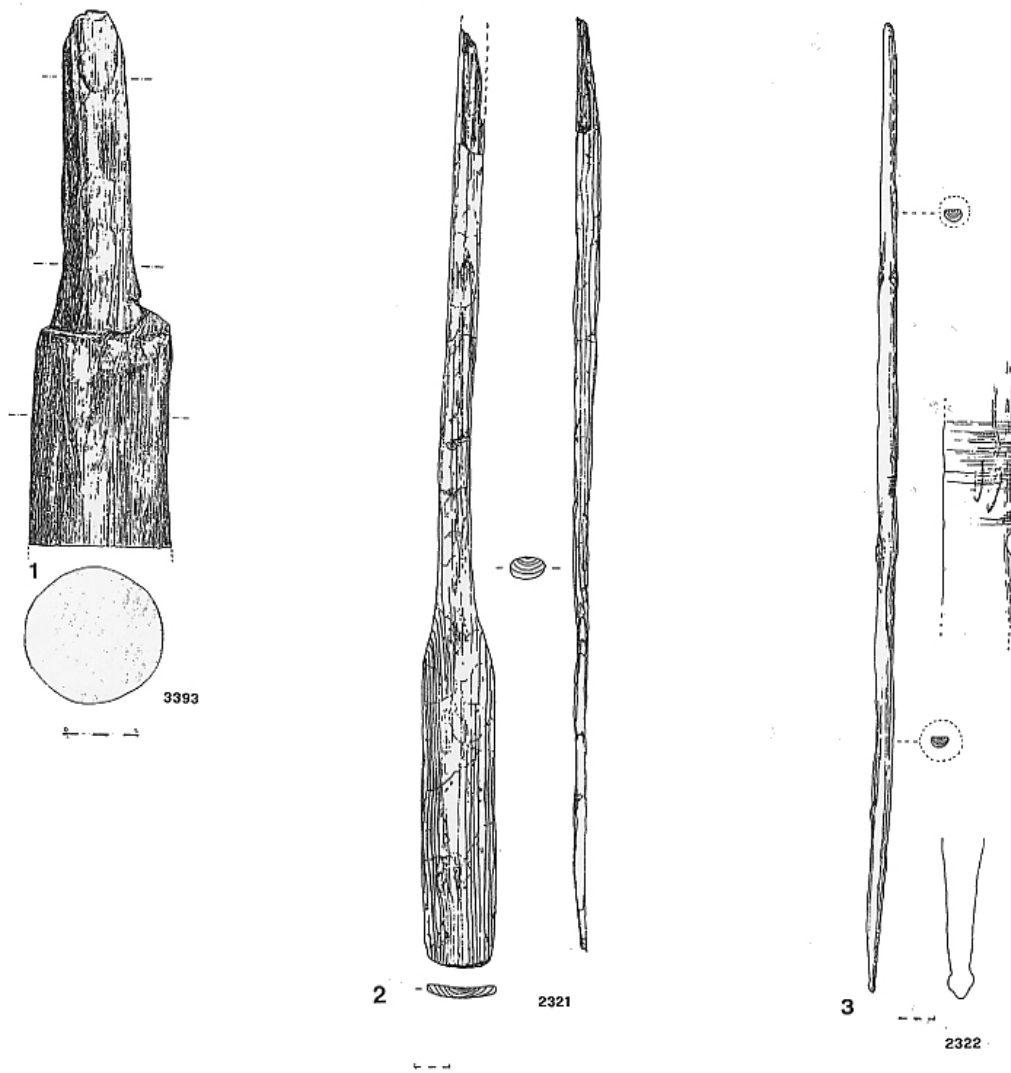

Planche 6. Cuillères, couche supérieure.

(Dessins Noël Papet)

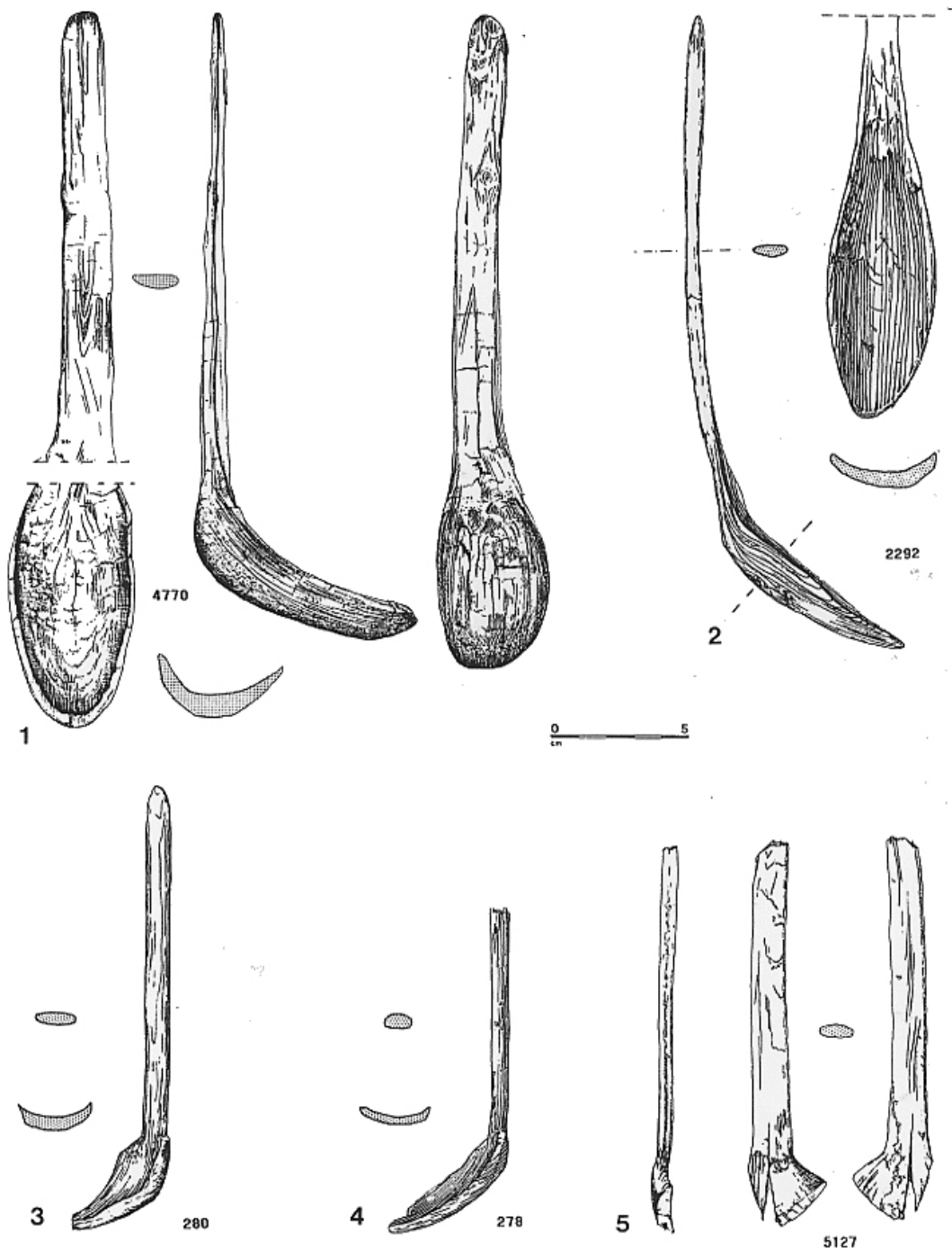

Planche 7. Cuillères, couche supérieure.

(Dessins Noël Papet)

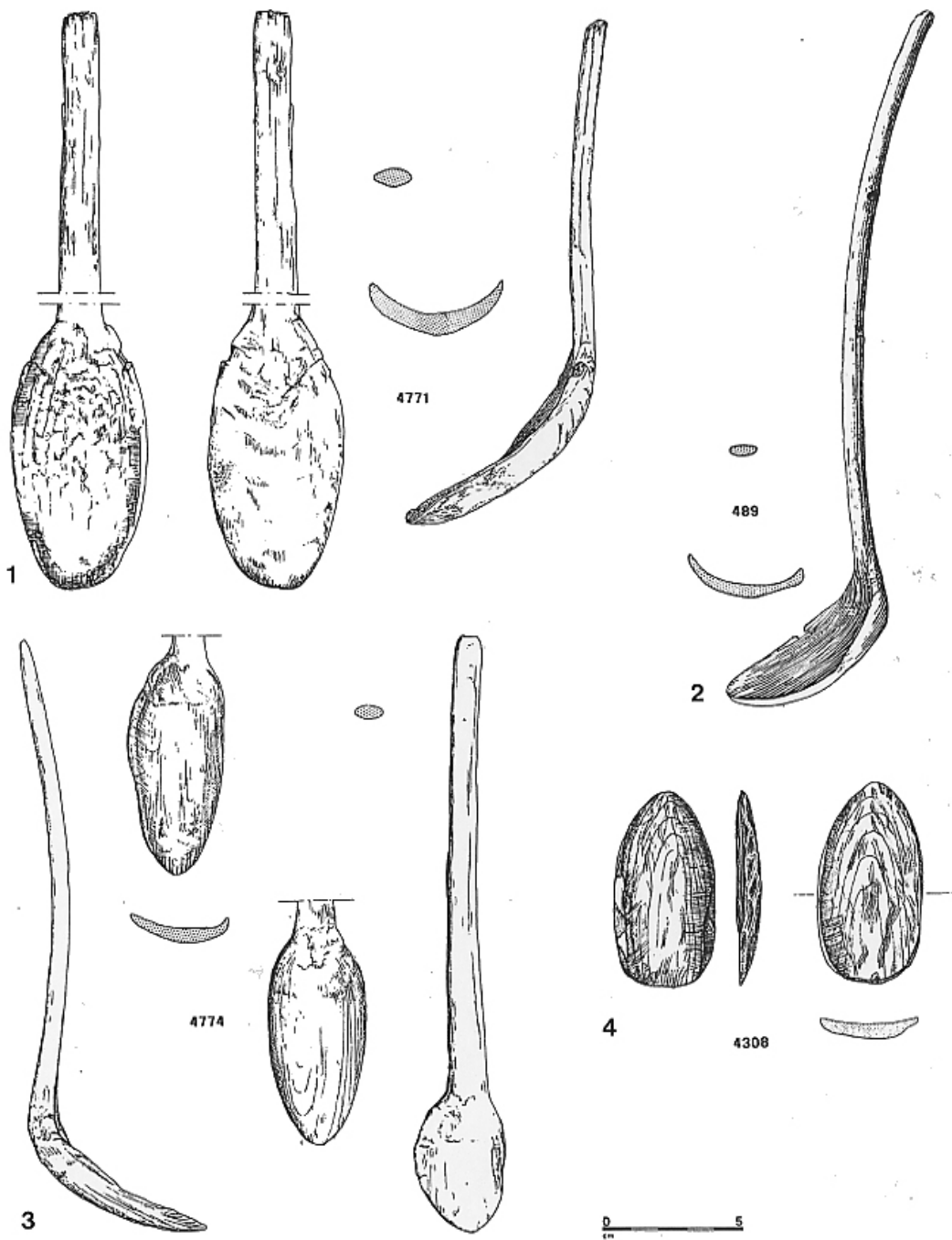

Planche 8. Cuillères, couche supérieure.

(Dessins Noël Papet)

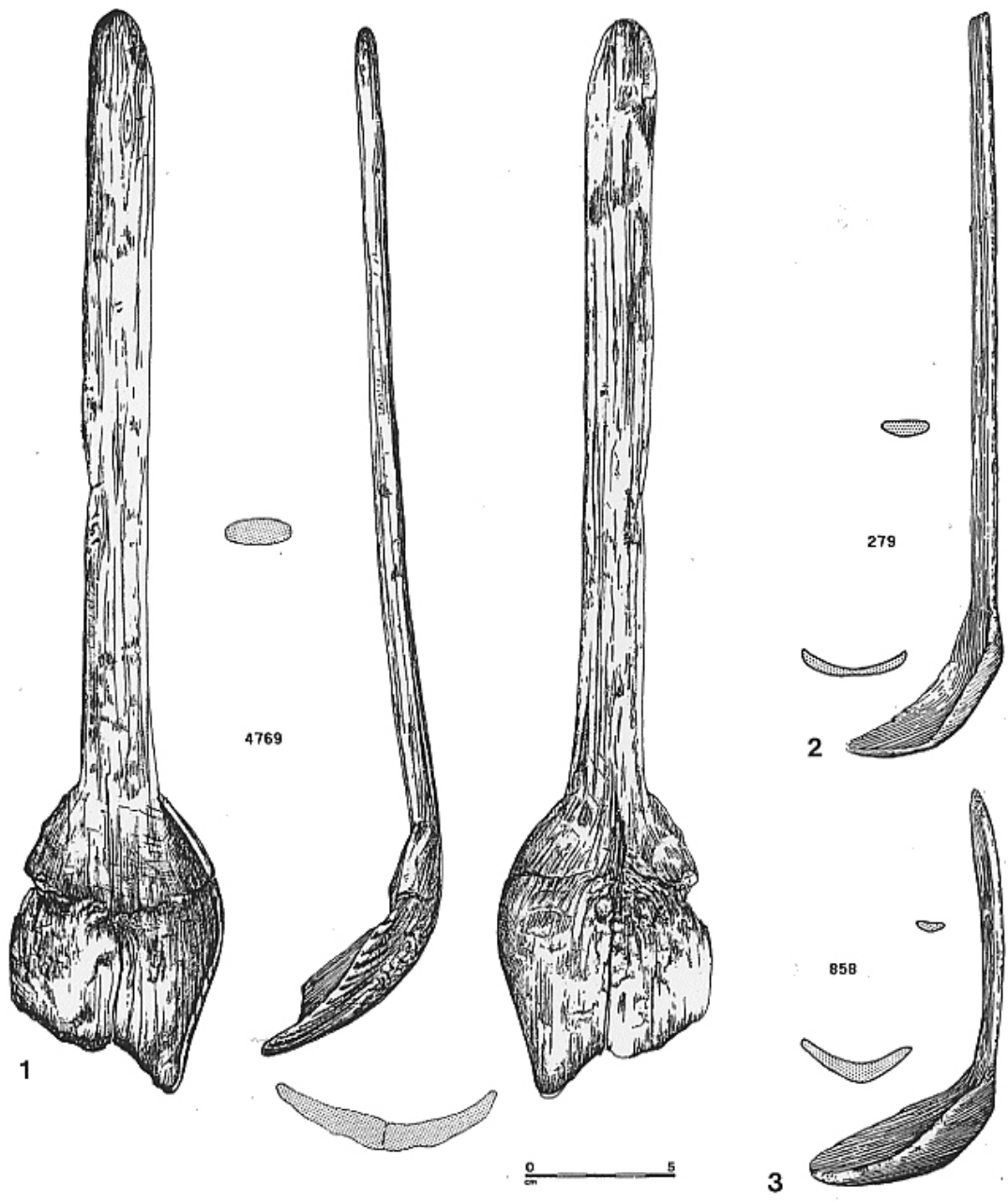

Planche 9. Cuillères, couche supérieure.

(Dessins Noël Papet)

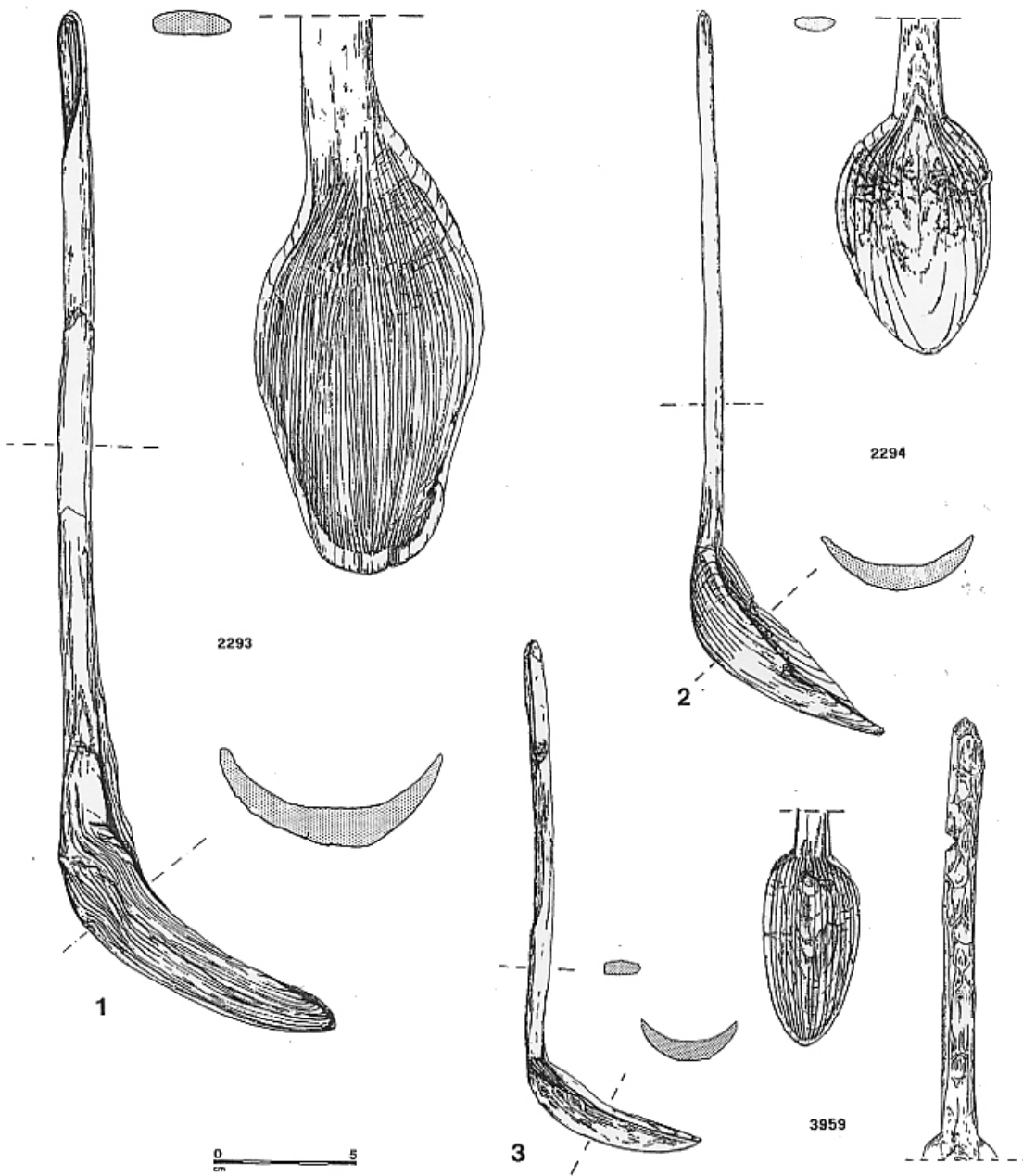

Planche 10. Cuillères, couche supérieure.

(Dessins Noël Papet)

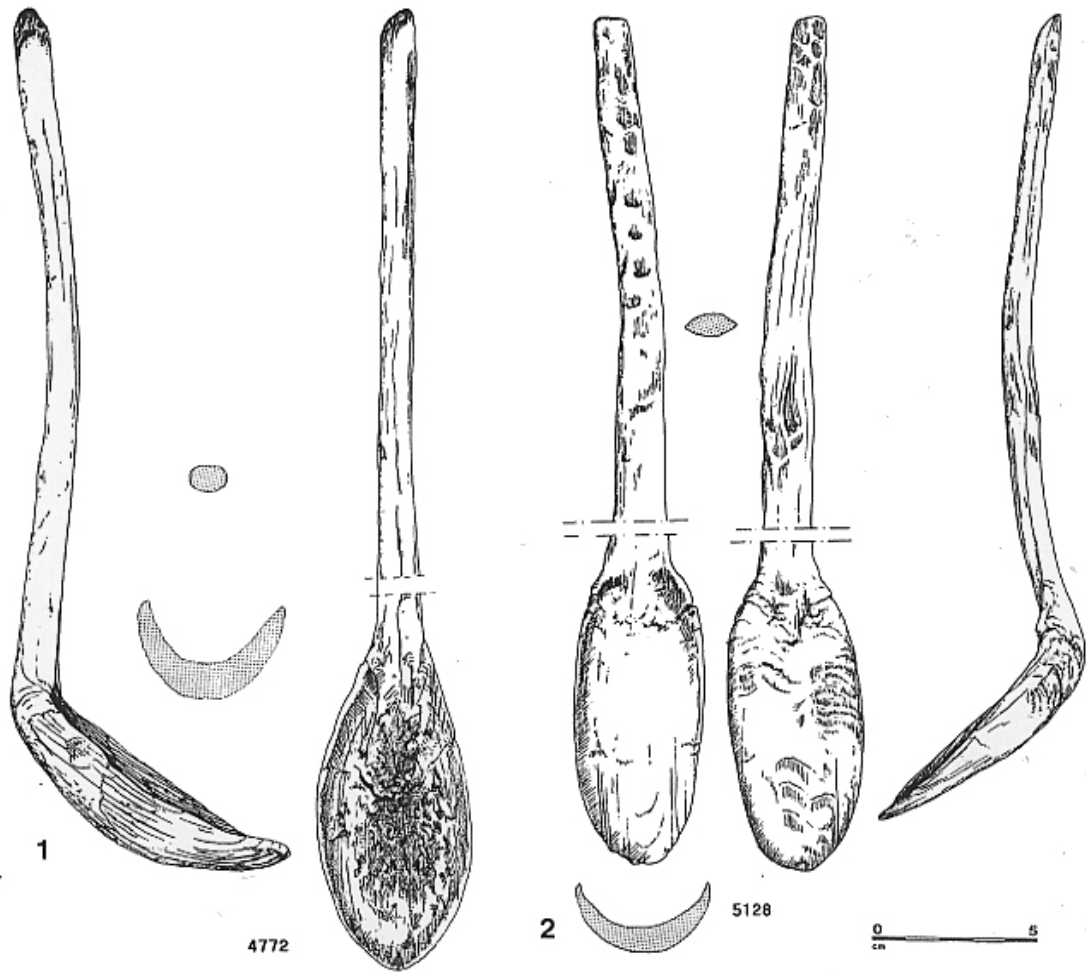

Planche 11. Cuillères. 1 et 2 : couche supérieure. 3-5 : couche inférieure.

(Dessins Noël Papet)

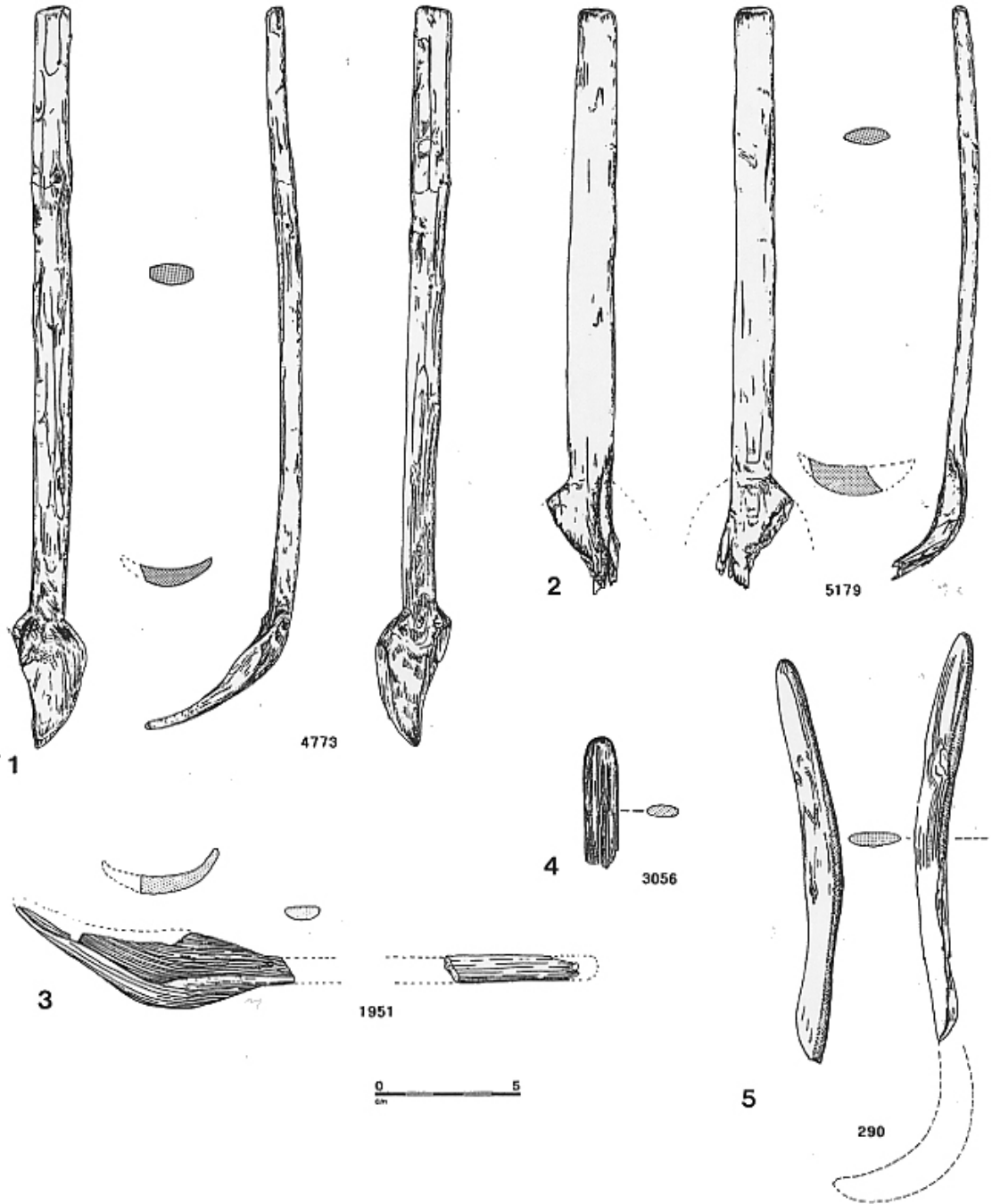

Planche 12. Ébauches de cuillères, couche supérieure.

(Dessins Noël Papet)

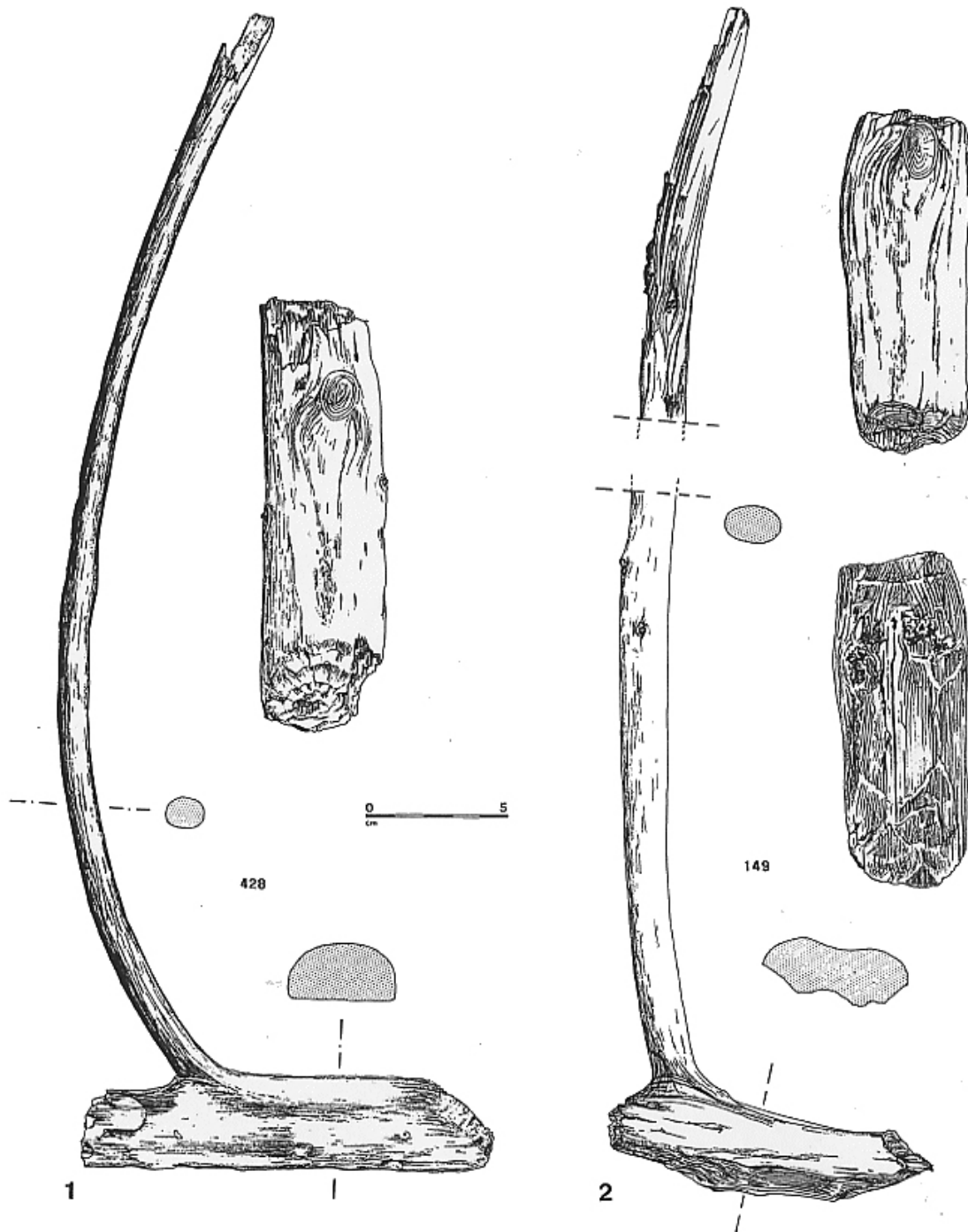

Planche 13. Ébauche de cuillère, couche supérieure. 3.

(Dessins Noël Papet)

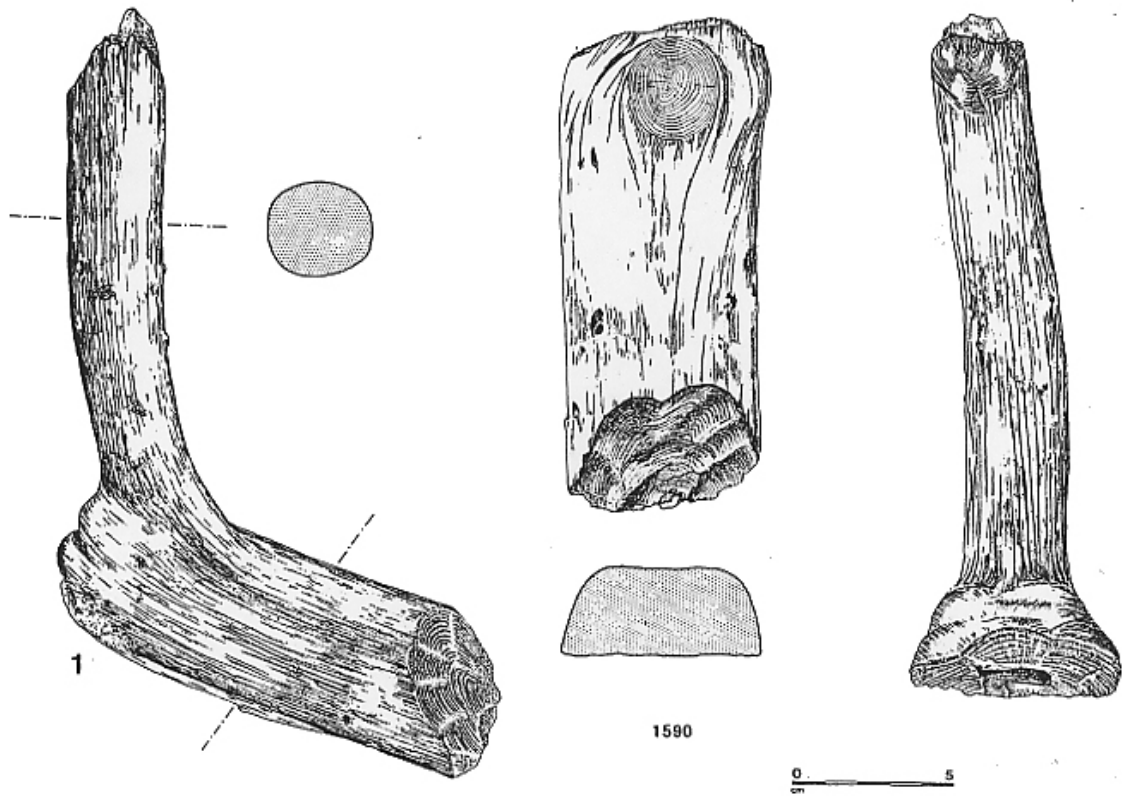

Planche 14. Batteurs, couche supérieure.

(Dessins Noël Papet)

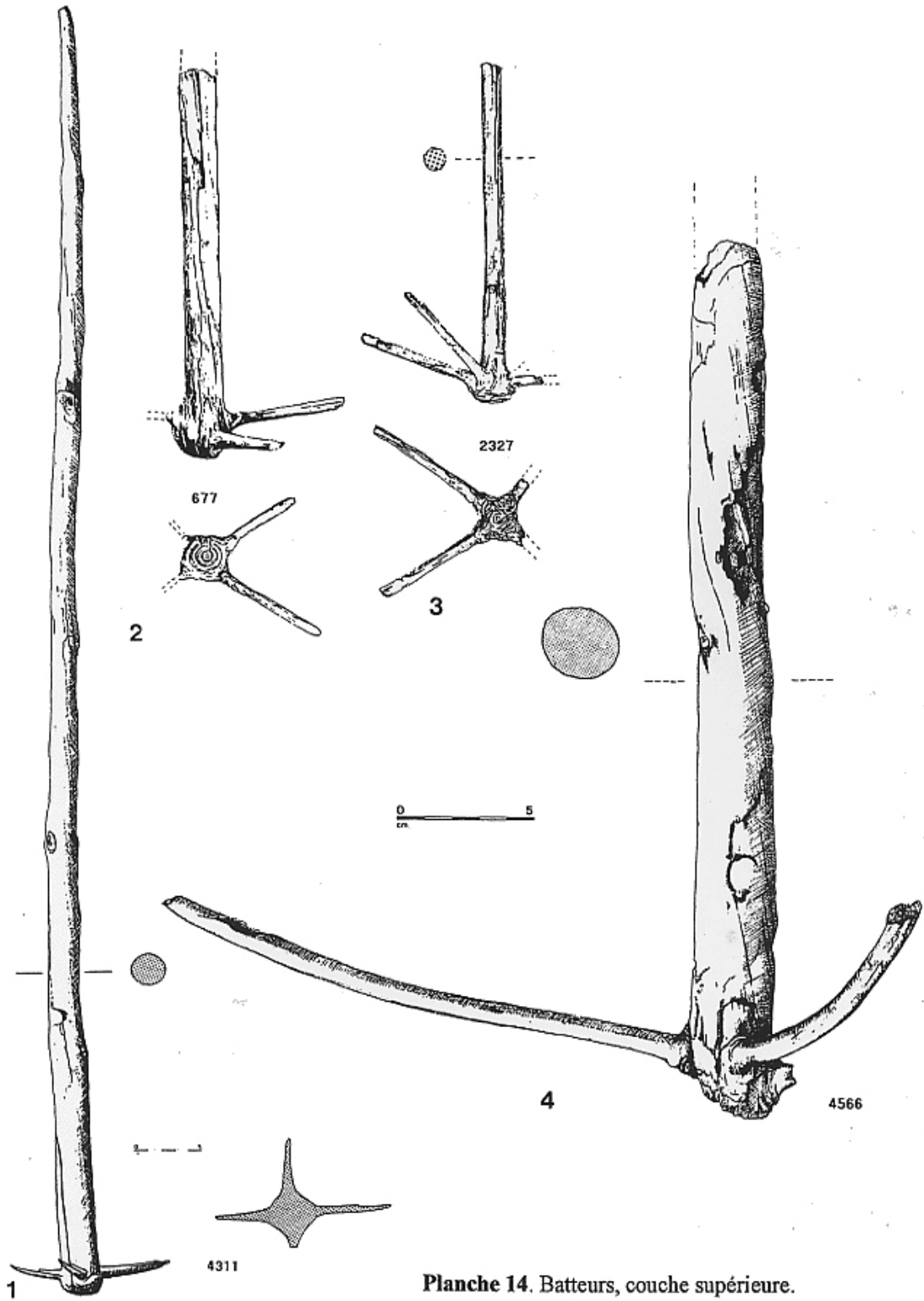

Planche 15. Fuseaux, couche inférieure.

(Dessins Noël Papet)

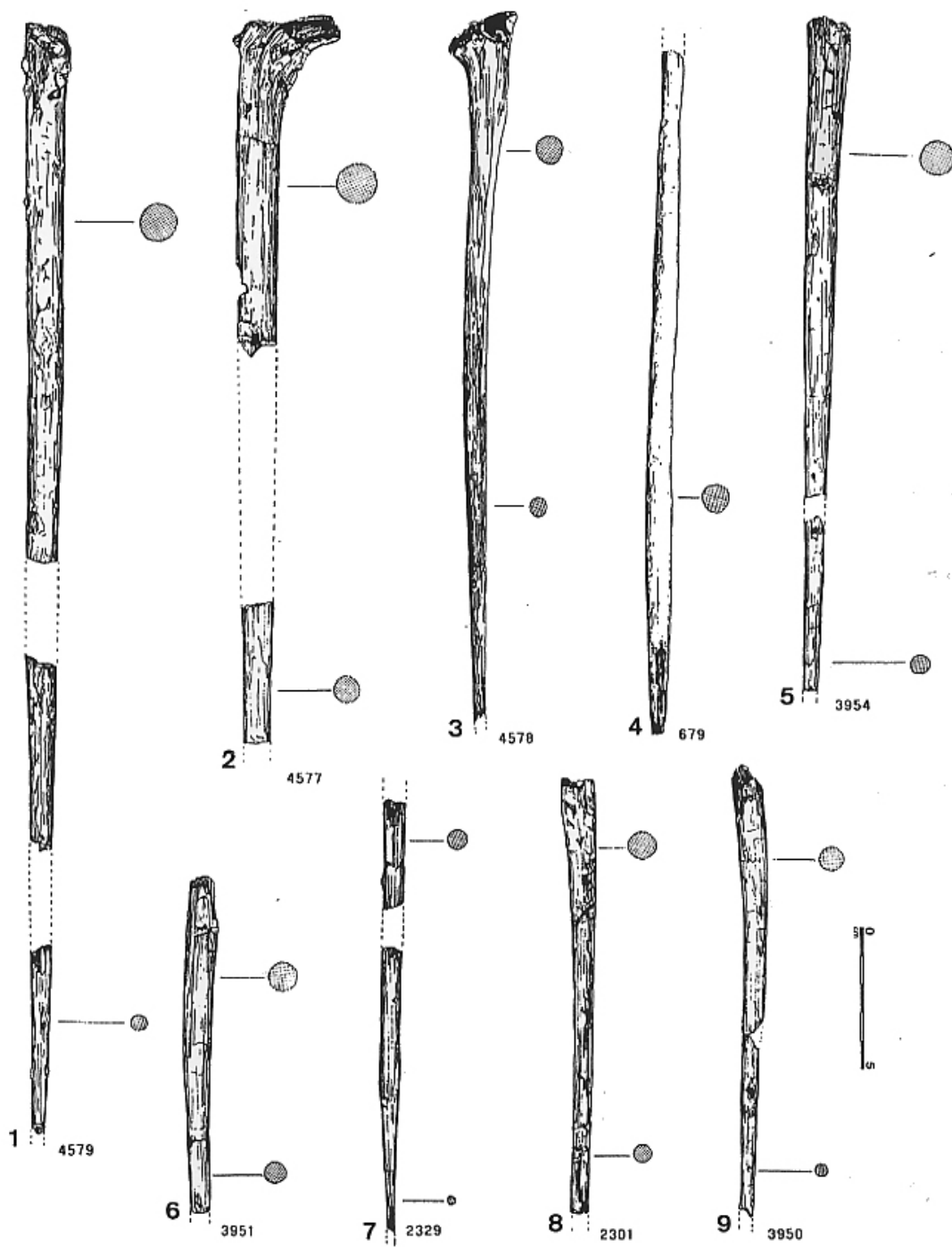

Planche 16. Fuseaux. 1-3 : couche inférieure. 4 et 5 : couche supérieure.

(Dessins Noël Papet)

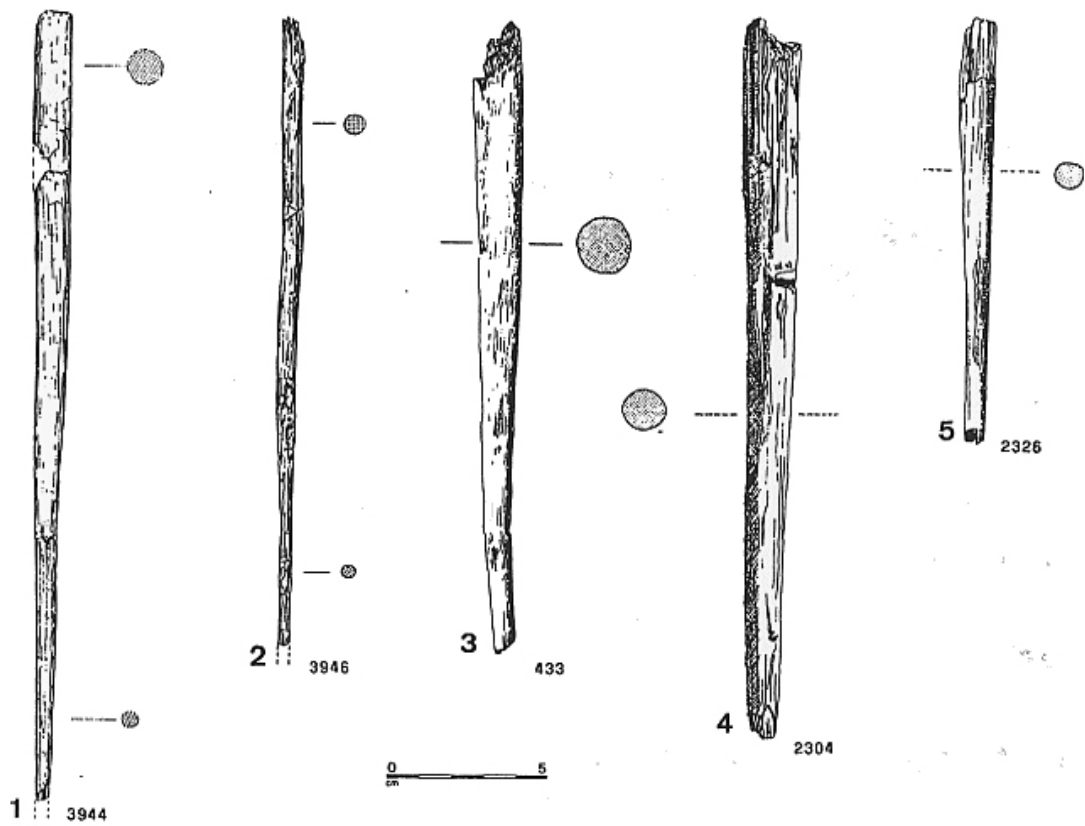

Planche 17. Peignes. 1-3 : couche inférieure. 4-12 : couche supérieure.

(Dessins Noël Papet)

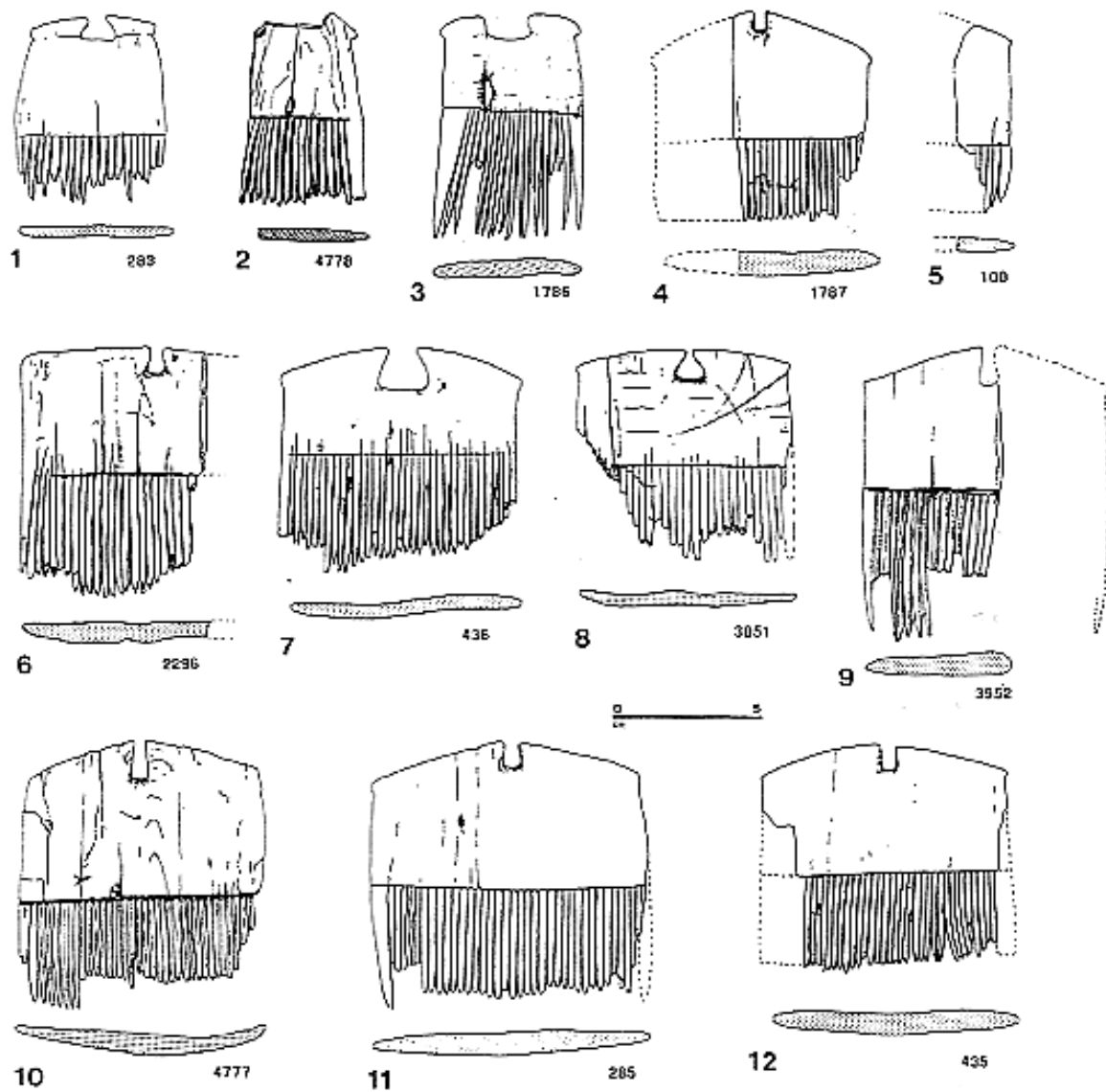

Planche 18. Épingles, poinçons, aiguille à chas. 1-4 : épingles, couche inférieure. 5 : poinçon, couche inférieure. 6 : aiguille à chas, couche supérieure. 7-11 et 15 : épingles, couche supérieure. 12-14 et 16 : poinçons, couche supérieure.

(Dessins Noël Papet)

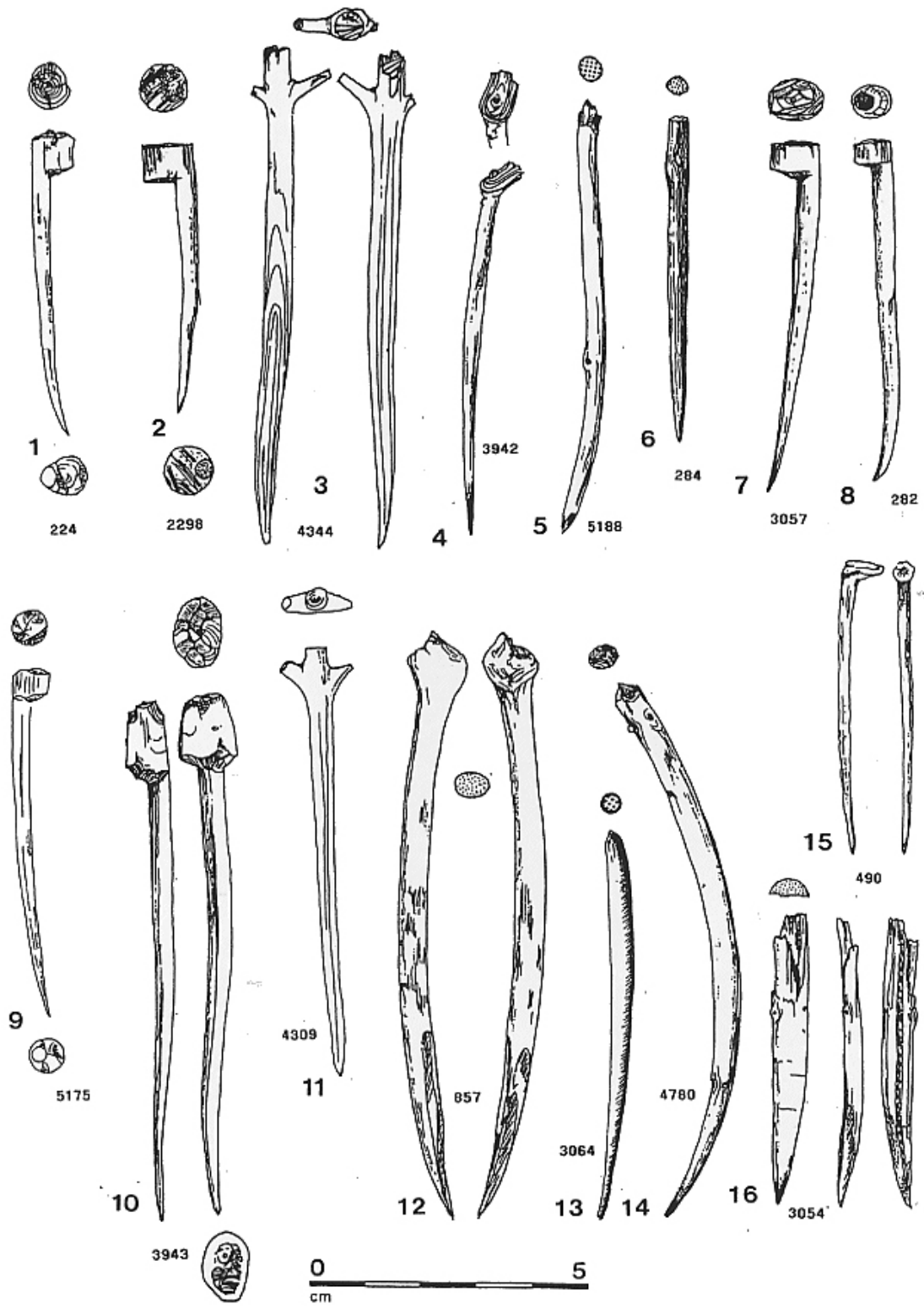

Planche 19. Objets de bois. 1 : bois coudé, couche inférieure. 2 et 3 : bois appointés, couche supérieure. 4 : fragment de plat, couche supérieure. 5 : plat, couche supérieure. 6 : hampe de flèche, couche supérieure. 7 : bois creux, couche supérieure. 8 : tube, couche supérieure.

(Dessins Noël Papet)

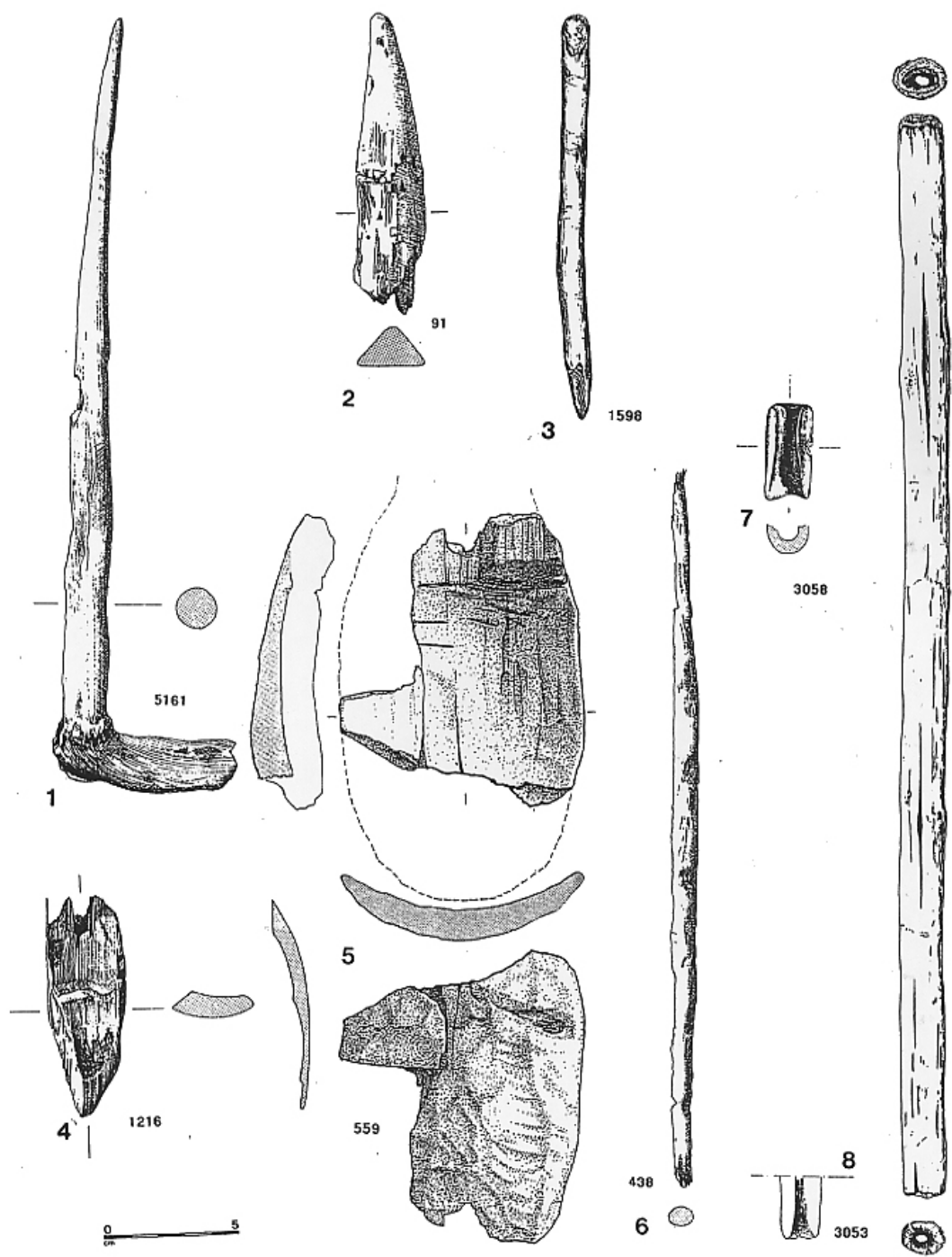

Planche 20. Objets de bois. 1 : manche indéterminé, couche inférieure. 2 : noeud d'écorce, couche inférieure. 3 : fléau, couche supérieure. 4 et 5 : manches indéterminés, couche supérieure. 6 : plaque perforée, couche supérieure. 7 et 8 : bois avec mortaise, couche supérieure. 9 : bois travaillé, couche supérieure.

(Dessins Noël Papet)

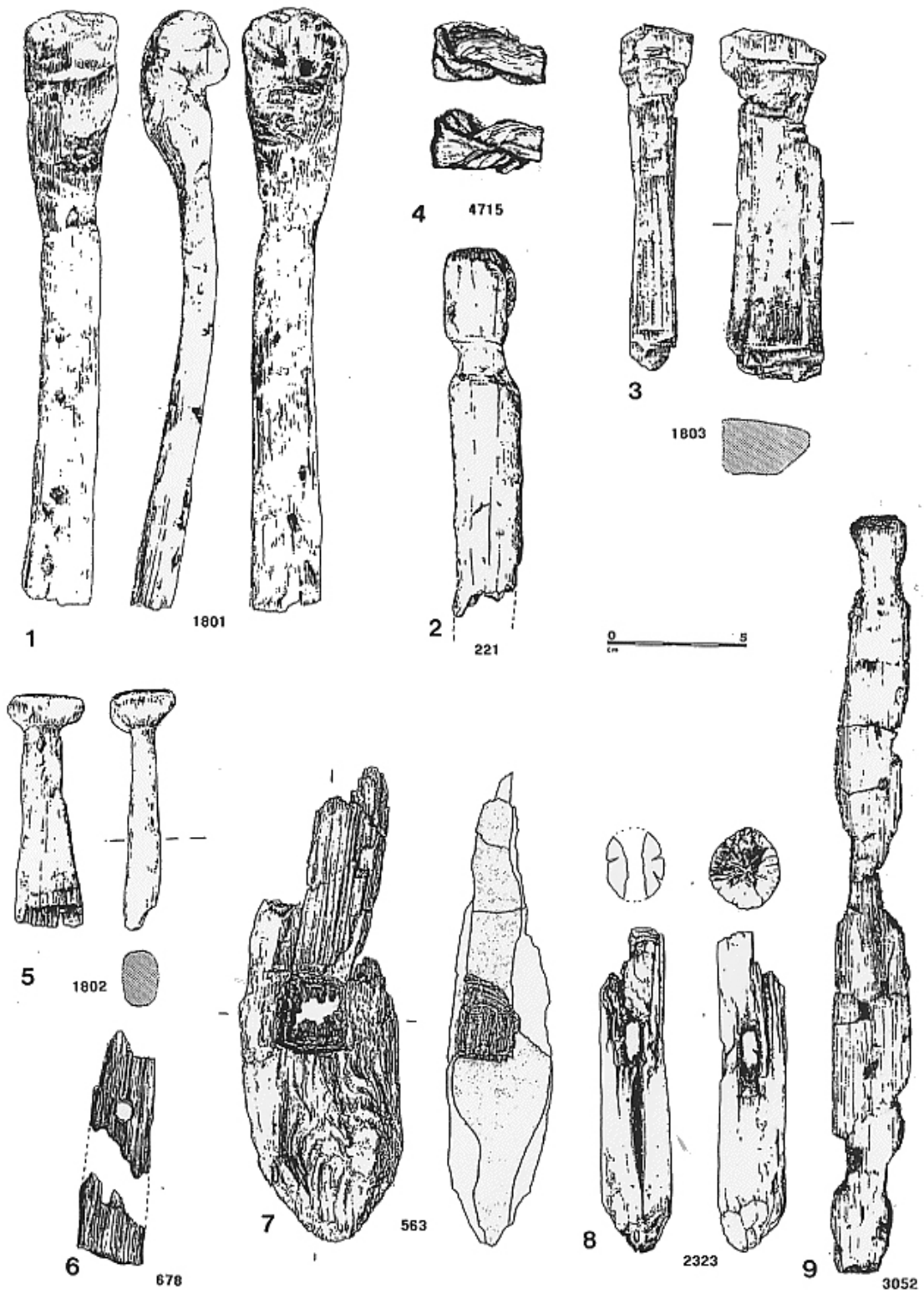

Planche 21. Planches et bois travaillés. 1 : bois travaillé , couche inférieure. 2-9 : planches, couche supérieure. 10 : bois travaillé, couche supérieure.

(Dessins Noël Papet)

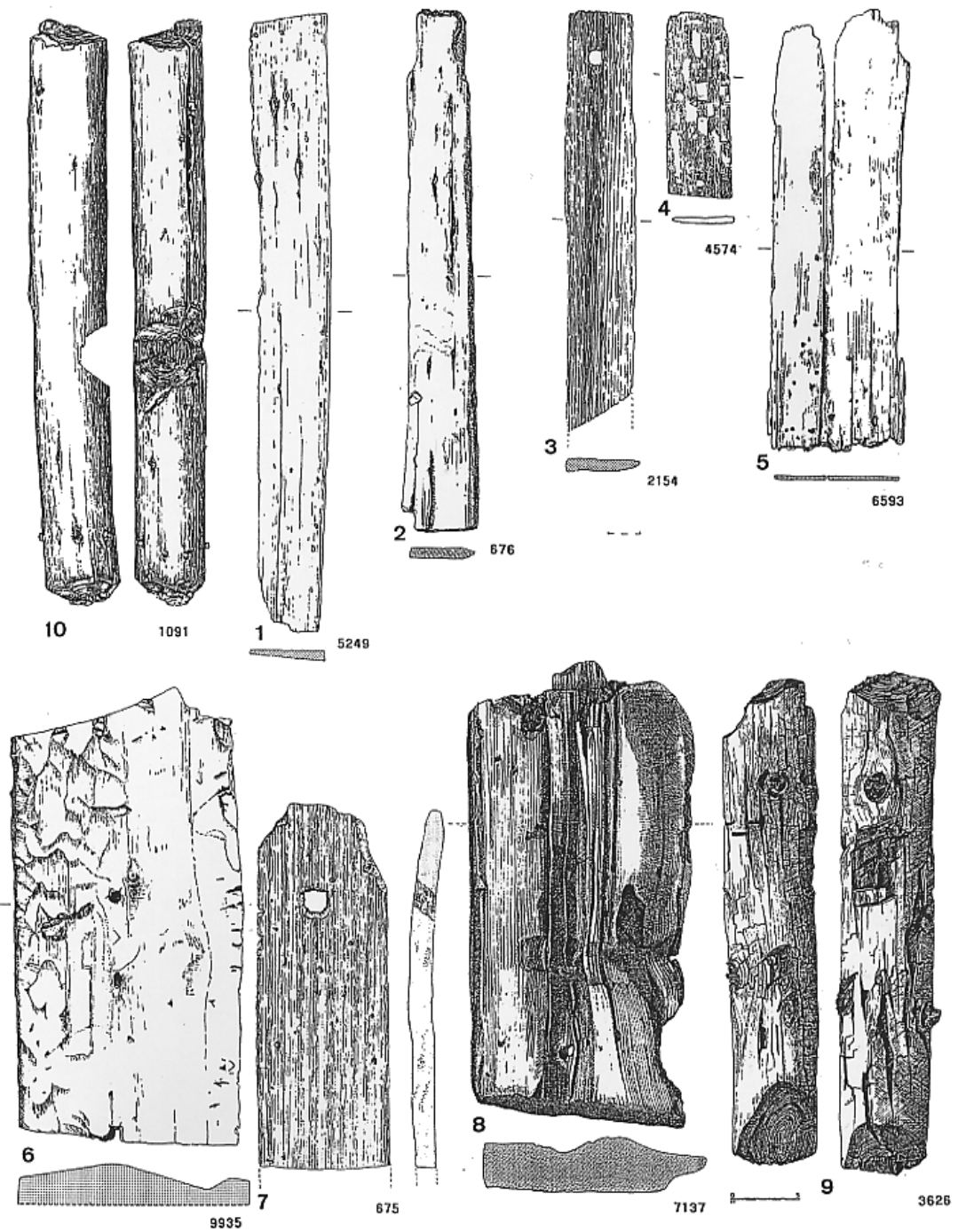

Planche 22. Bois travaillés. 1 et 2, 4-6, 10-12 et 16 : couche inférieure. 3 : hors stratigraphie. 7-9, 13-15 et 17 : couche supérieure.

(Dessins Noël Papet)

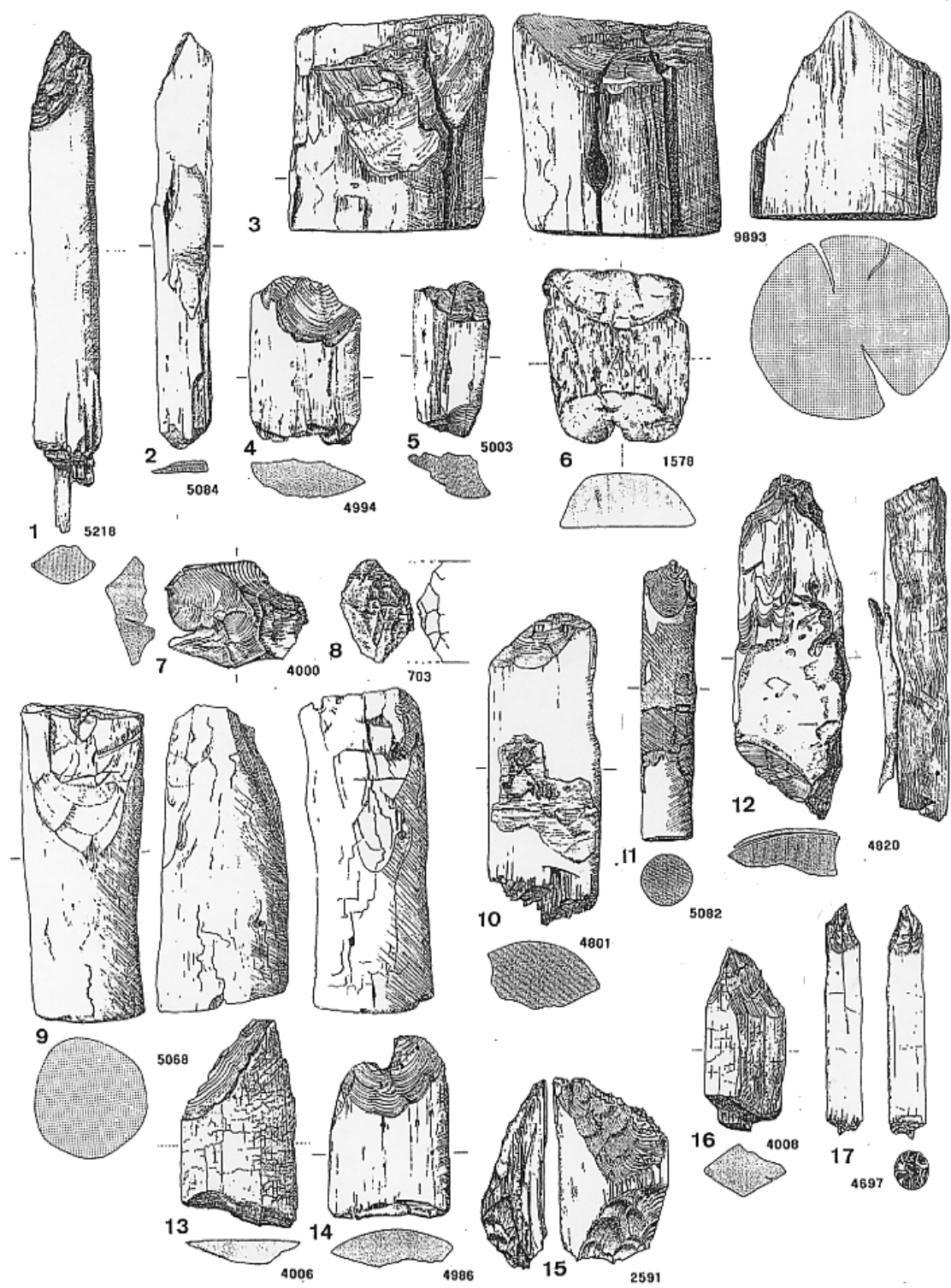

Planche 25. Haches marteaux et pioches en bois de cerf. 1 : hache marteau avec extrémité en bois de cerf, couche inférieure. 2 : hache marteau avec extrémité en bois de cerf, couche supérieure. 3 : pioche, couche inférieure. 4 : pioche, couche supérieure.

(Dessins Noël Papet)

PLANCHES DES BOIS DE CERVIDE

Les numéros renvoient aux numéros d'inventaire

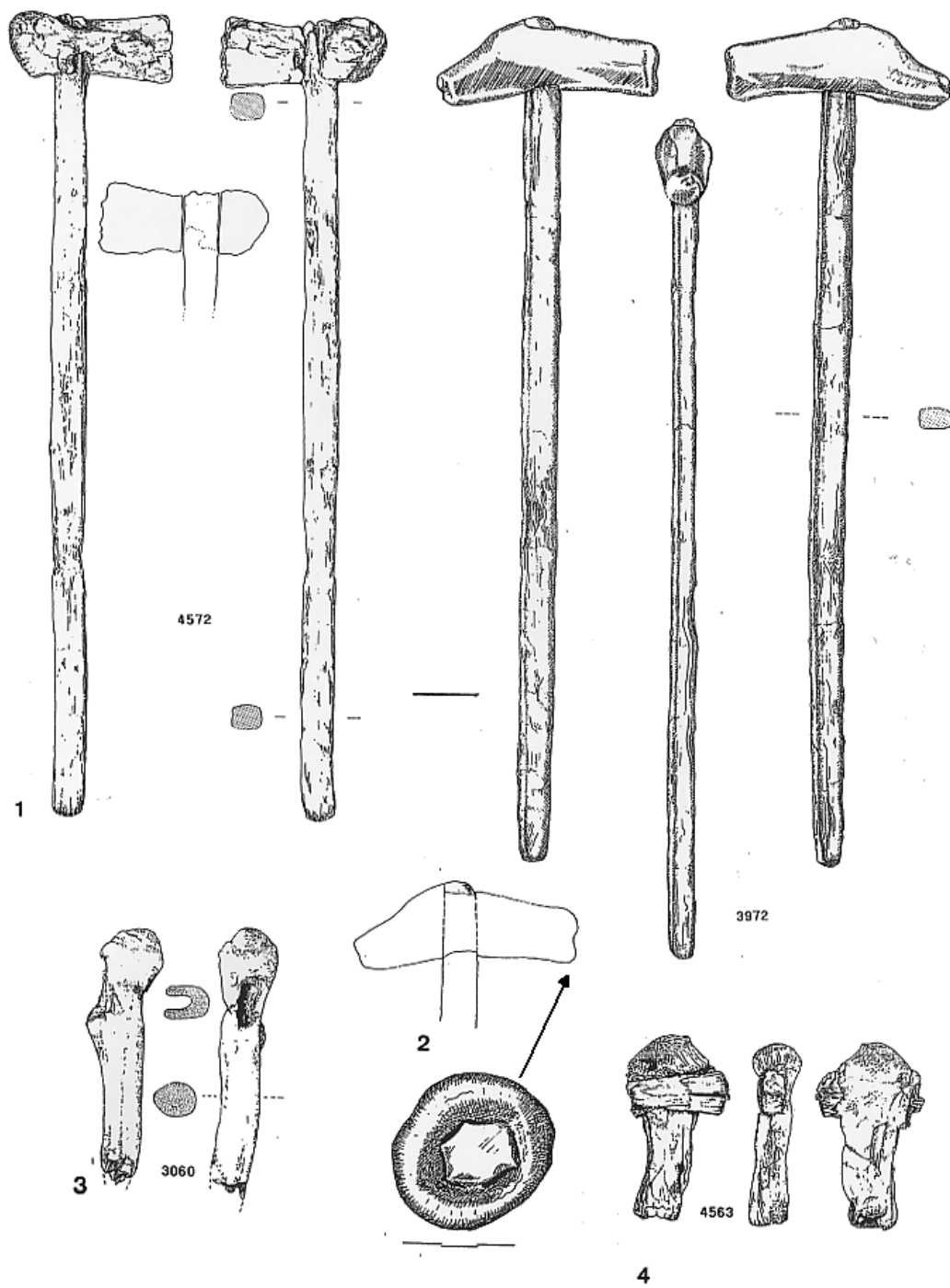

Planche 23. Gaines de haches en bois de cerf. 1-3 : couche inférieure. 4-7 : couche supérieure.

(Dessins Noël Papet)

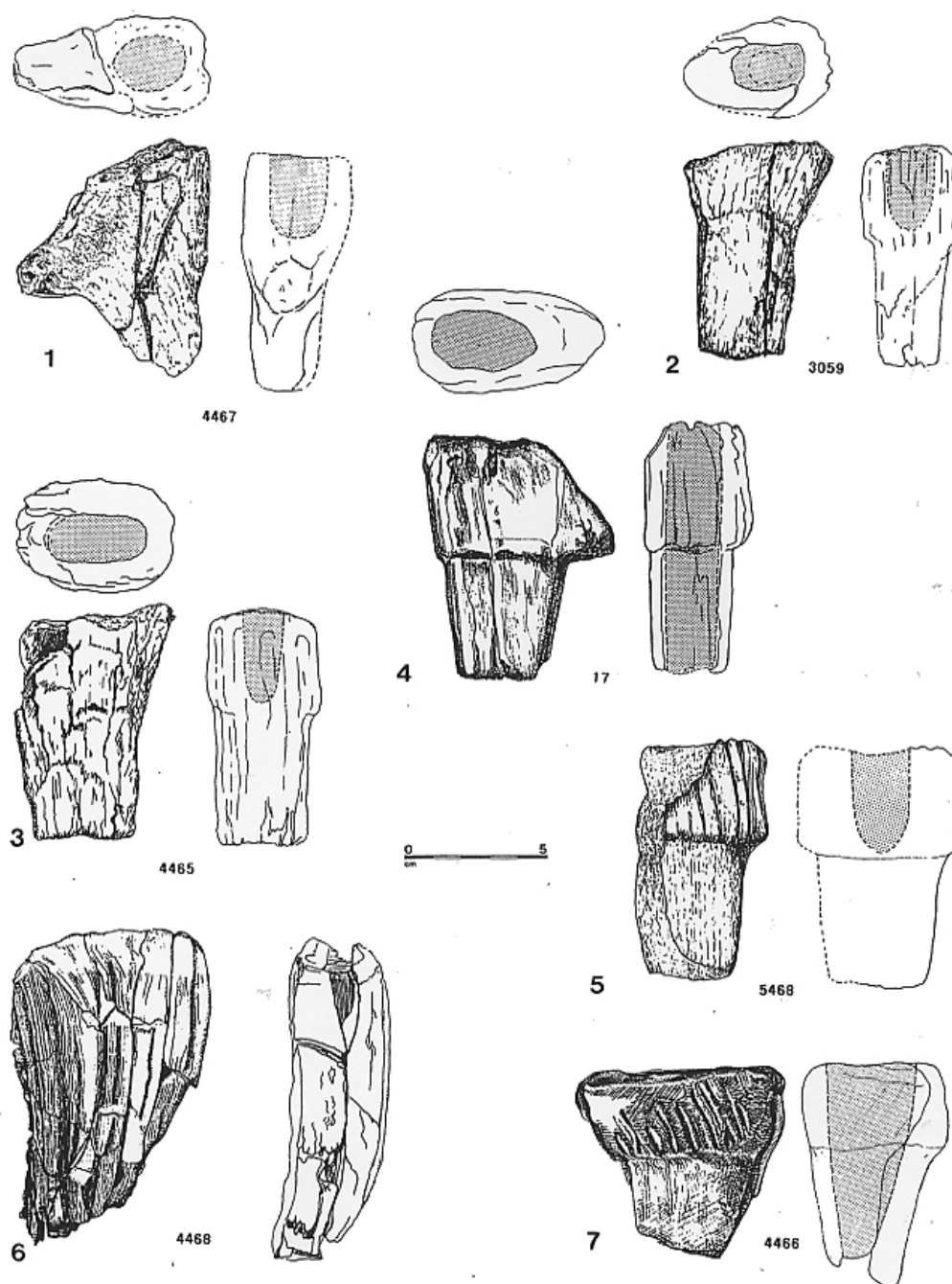

Planche 24. Gaines de haches et bois de cerf. 1-4 : couche supérieure. 5 et 6 : couche inférieure.

(Dessins Noël Papet)

PLANCHES DES VASES Dessins A. Bocquet

Le numéro inscrit à côté du vase est celui de l'inventaire définitif

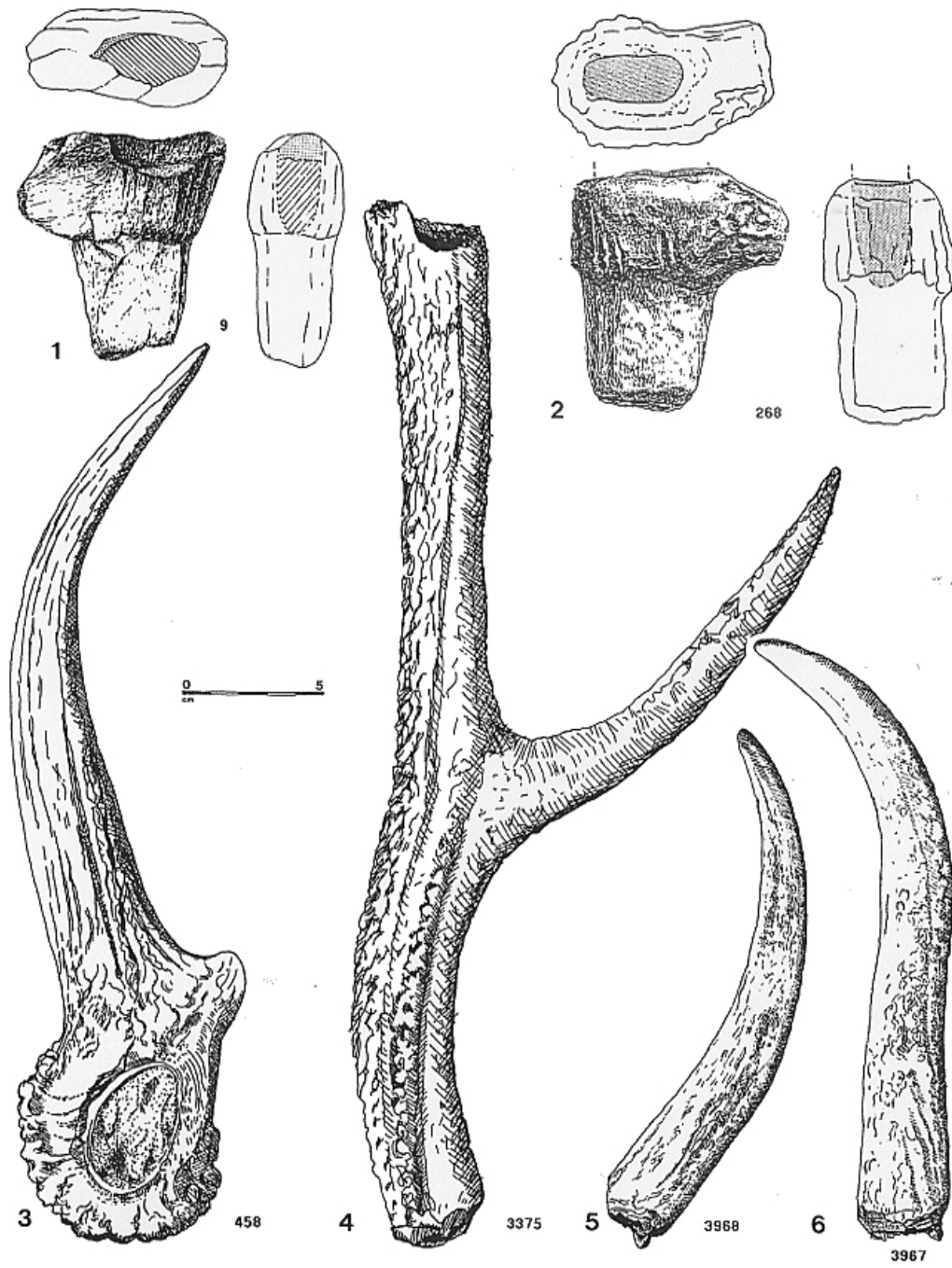

Planche I. 1 et 2 : Vases tronconiques. 3-6 : vases en calotte, couche inférieure. 7-15 : vases en calotte, couche supérieure. 16 : assiette, couche inférieure. 17 : assiette, couche supérieure. 18 : vase en calotte probable, à décor d'impressions punctiformes à deux motifs emboîtés de deux lignes en chevrons opposées, couche inférieure. 19 : décor d'impressions punctiformes à double lignes de chevrons emboîtés, couche inférieure. 20 : bout de biberon, couche supérieure. 21 : préhension rostriforme, couche inférieure.



Planche 2. Vases tronconiques, couche inférieure.

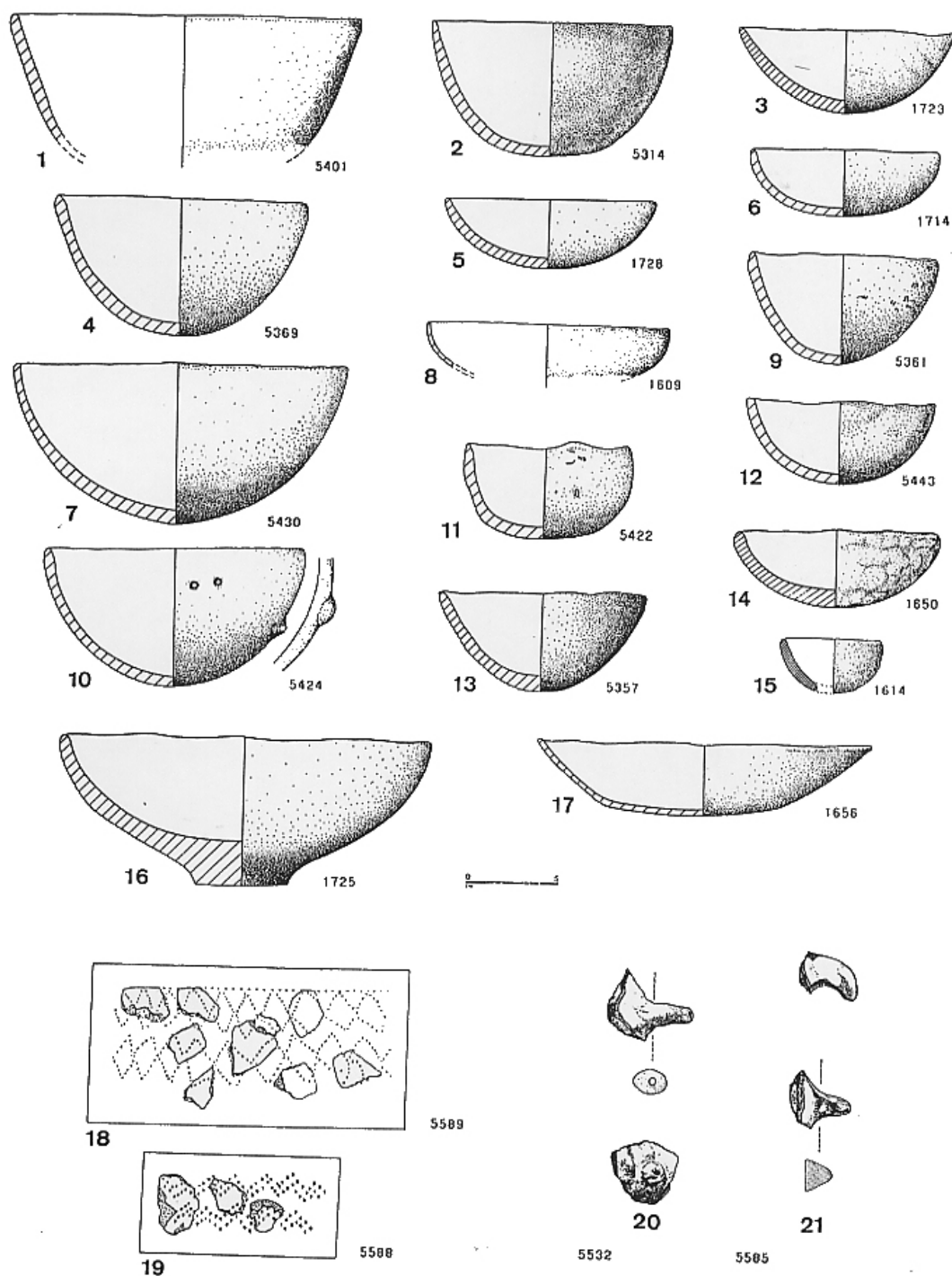

Planche 3. Vases tronconiques. 1-3 : couche inférieure. 4-11 : couche supérieure.

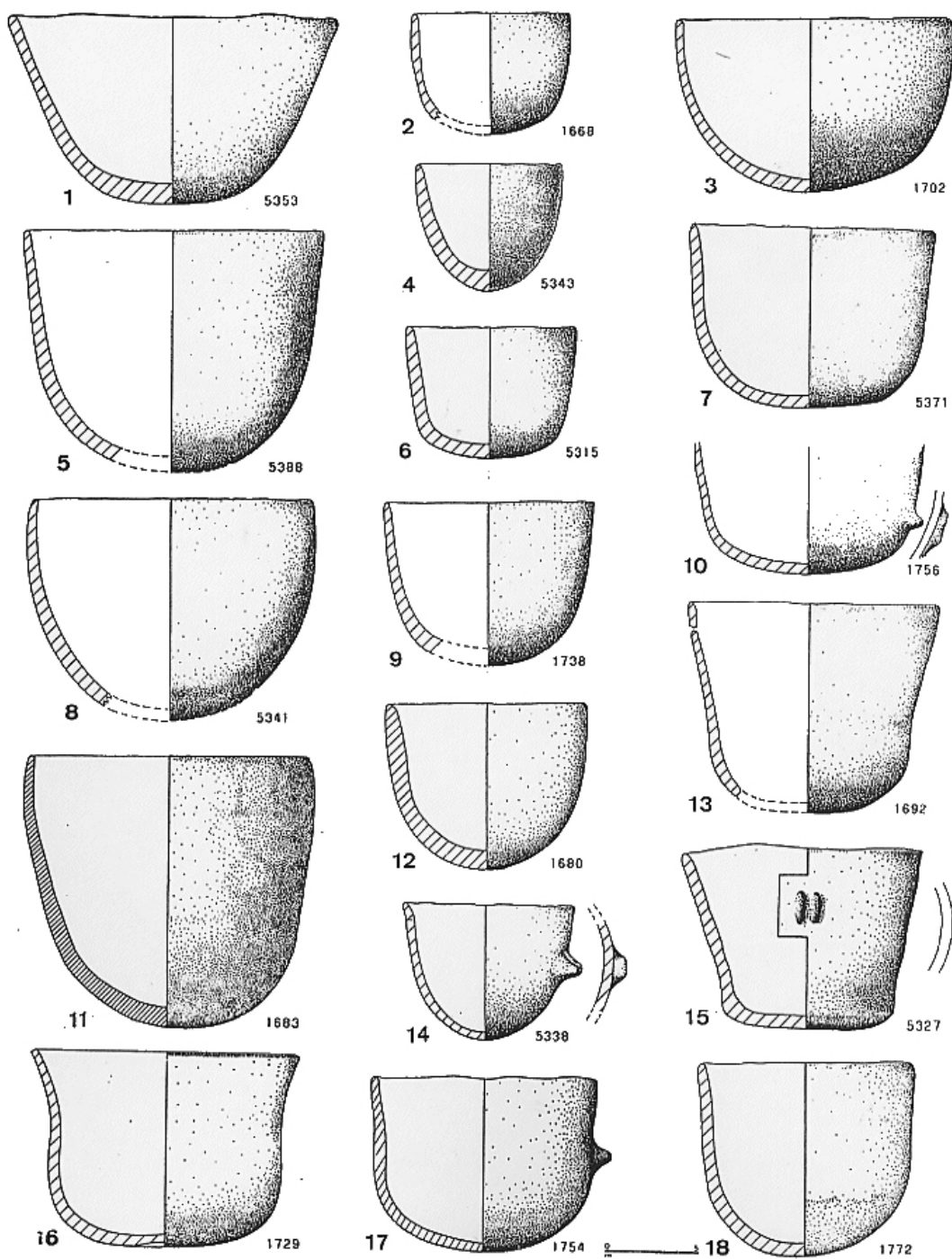

Planche 4. Vases tronconiques, couche supérieure.

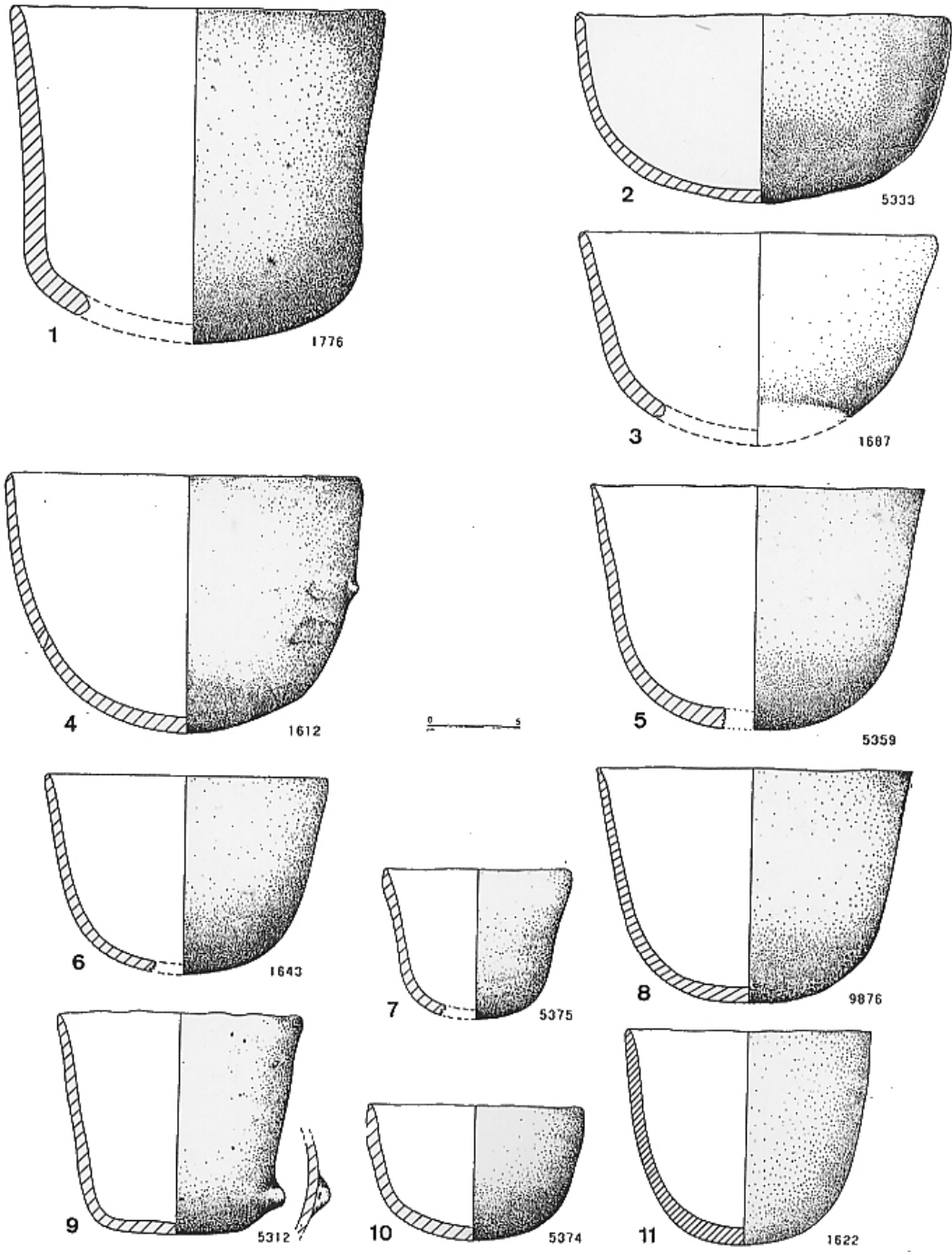

Planche 5. Vases tronconiques. 1-3 : couche supérieure. 4 et 6 : couche B. 5 : hors stratigraphie.

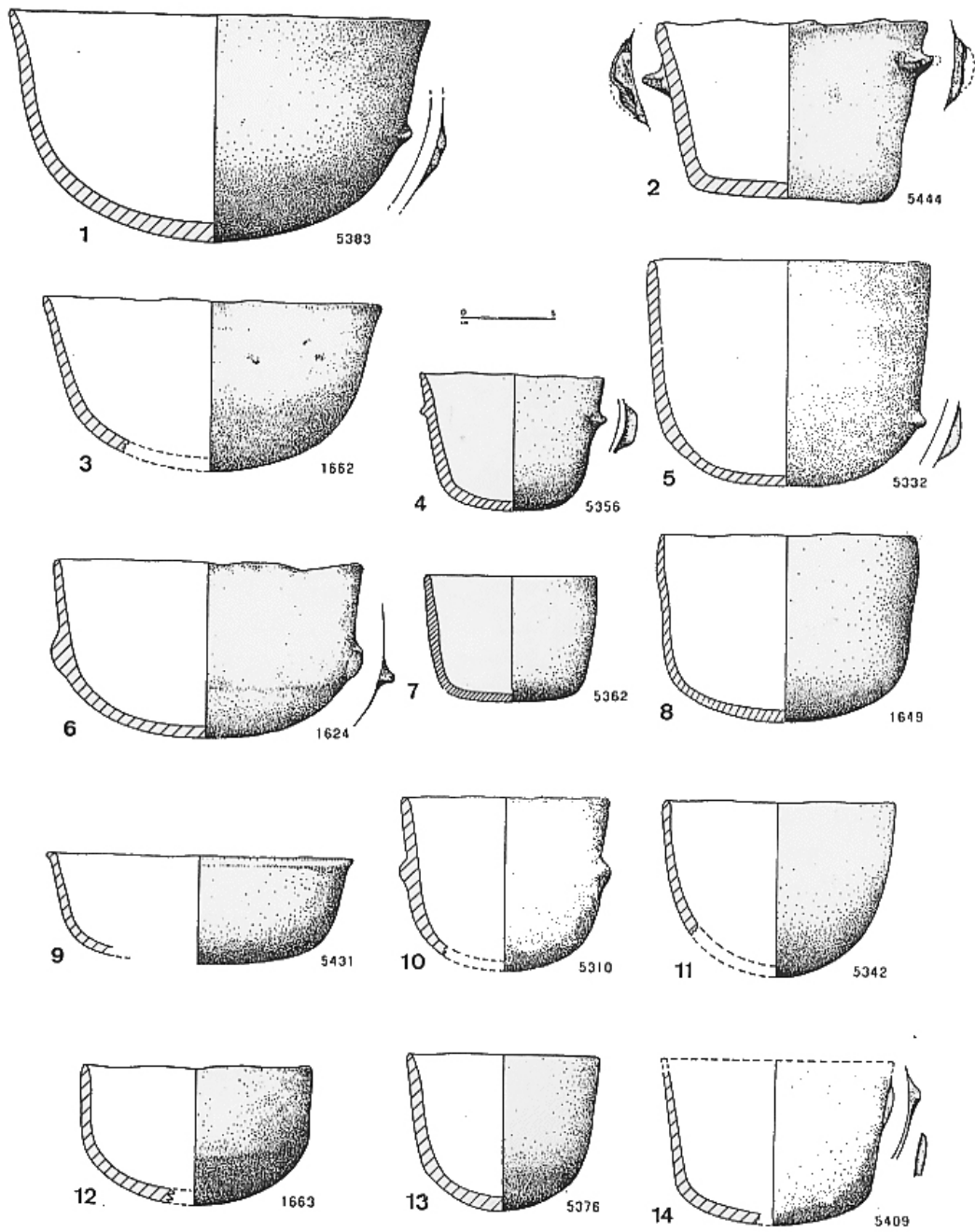

Planche 6. Vases globuleux, couche inférieure.

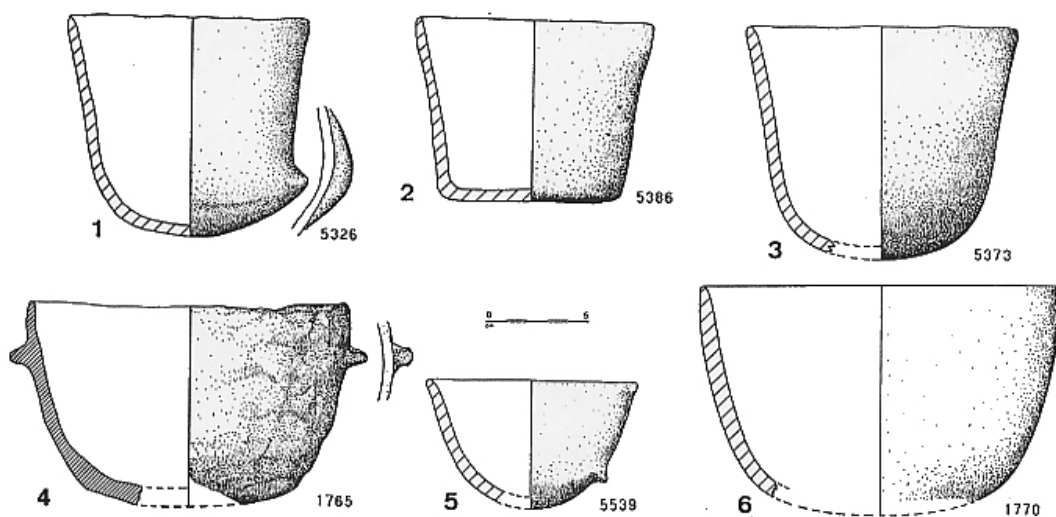

Planche 7. Vases globuleux, couche inférieure.

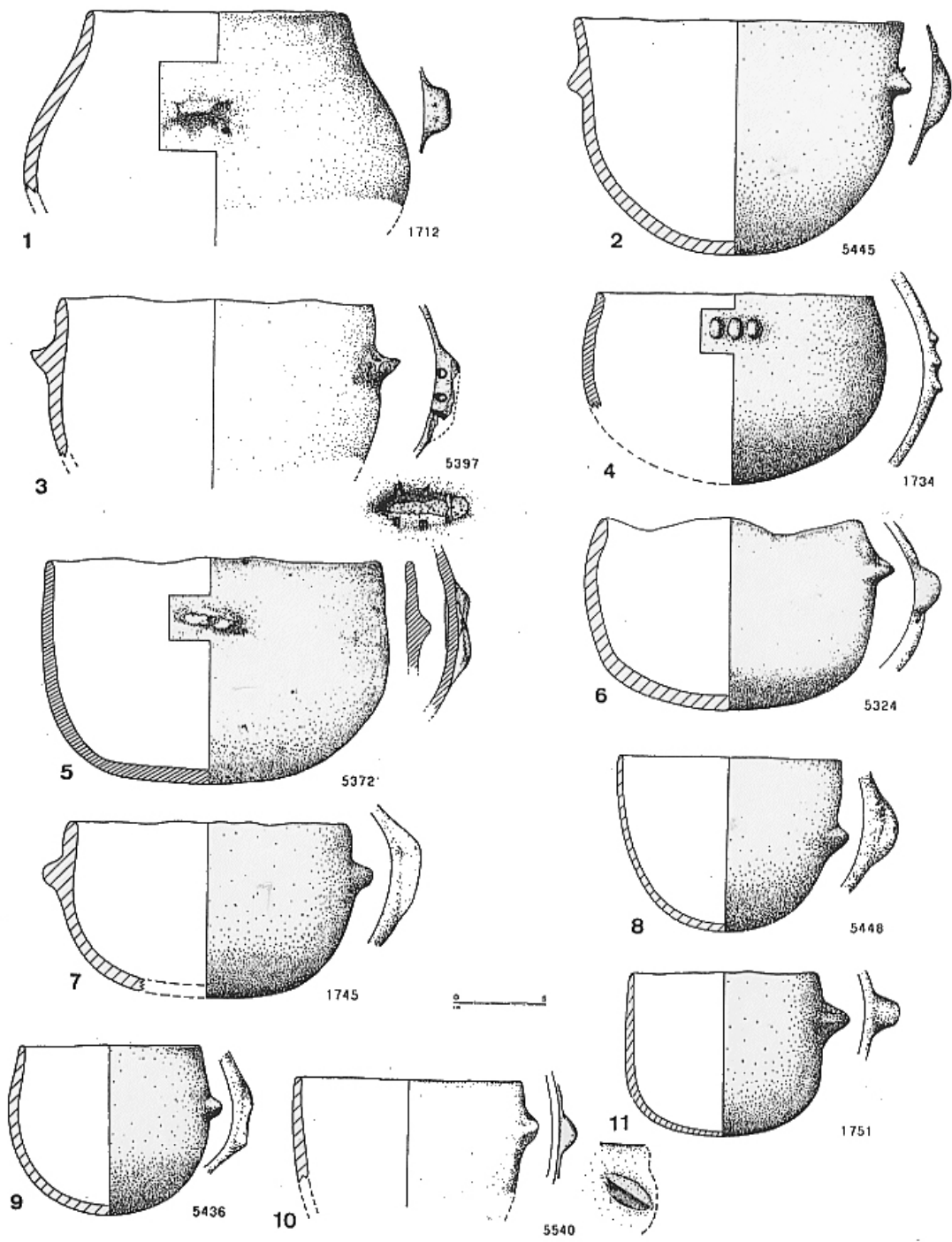

Planche 8. Vases globuleux, couche inférieure.

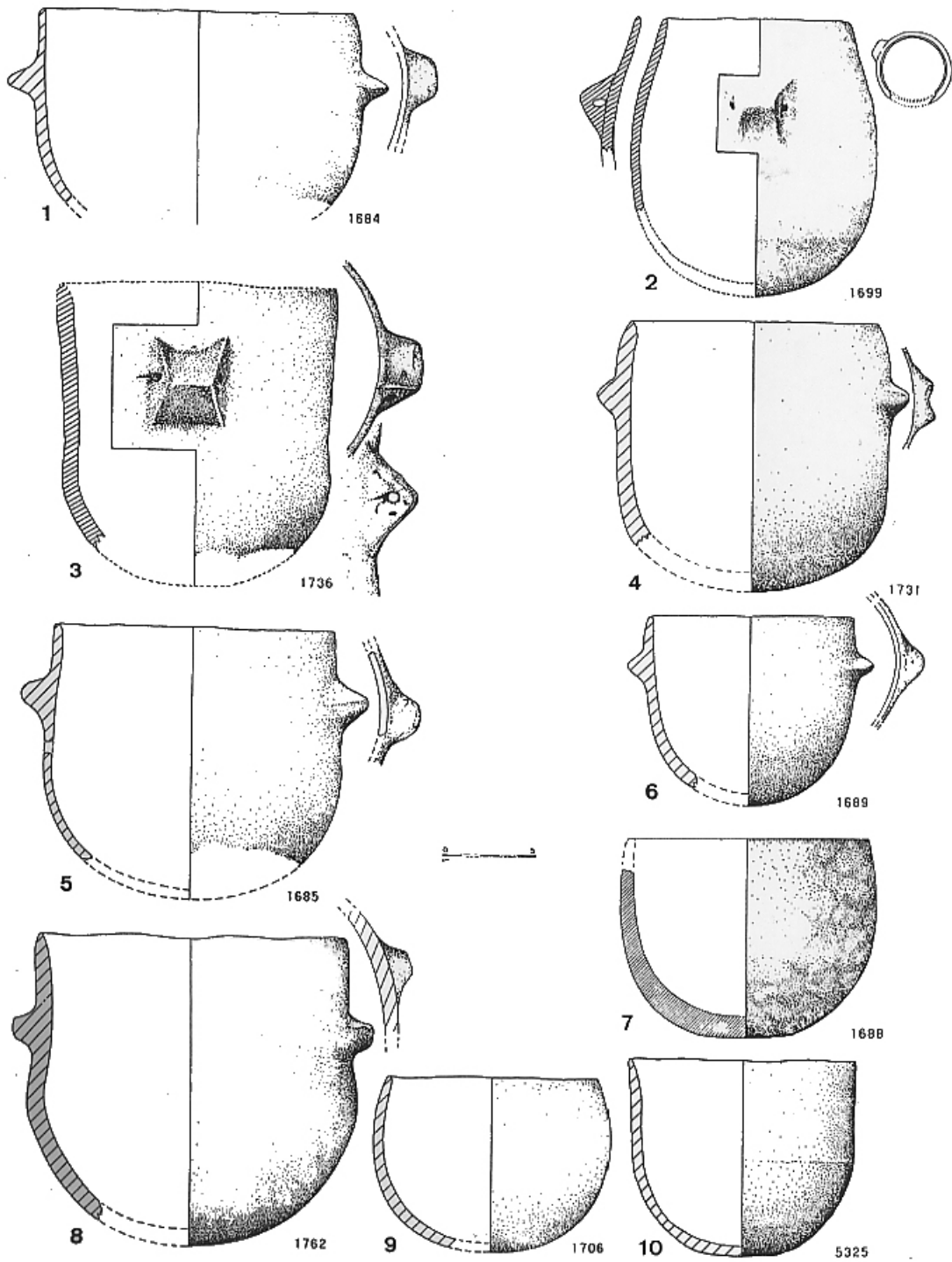

Planche 9. Vases globuleux, couche inférieure.

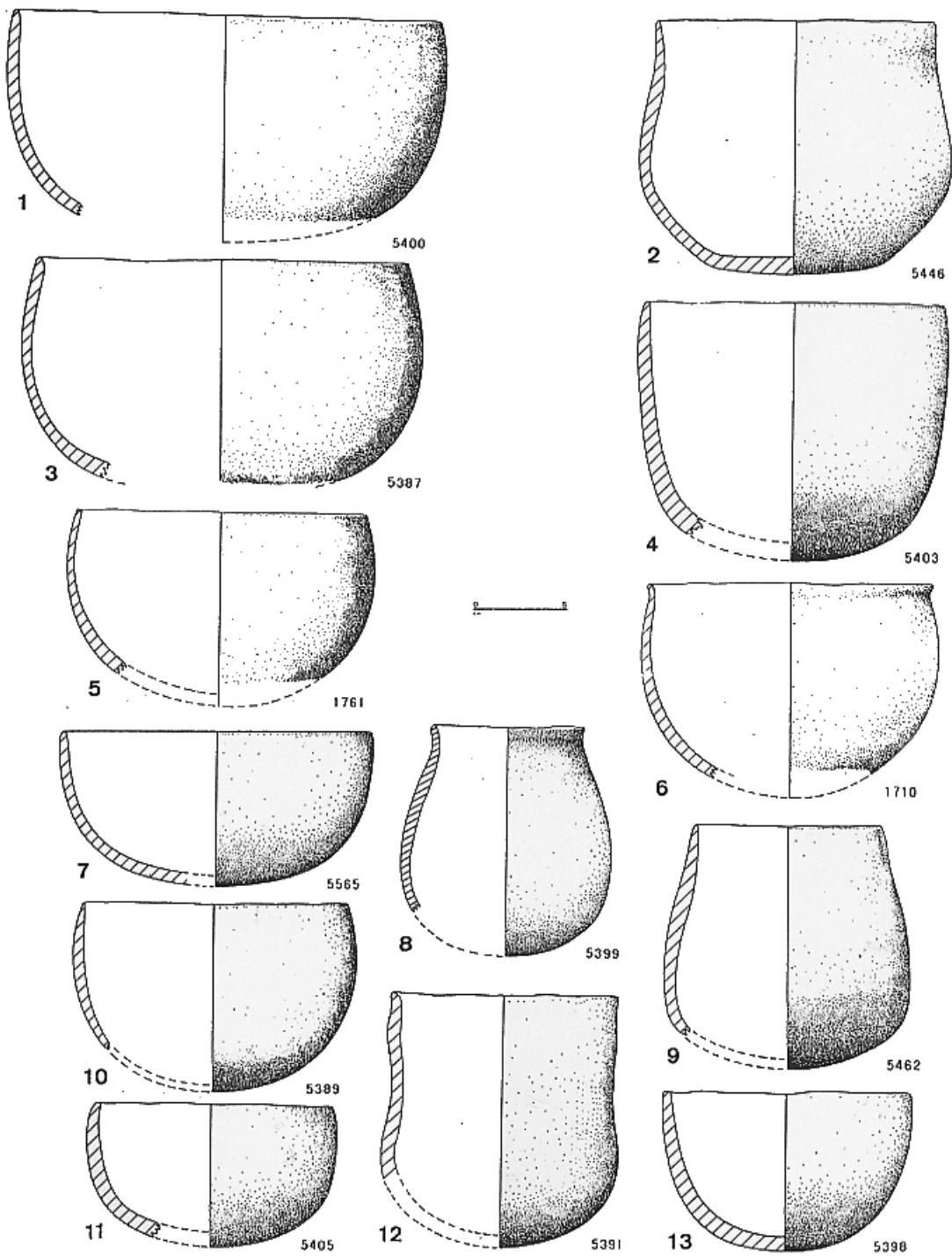

Planche 10. Vases globuleux, couche supérieure.

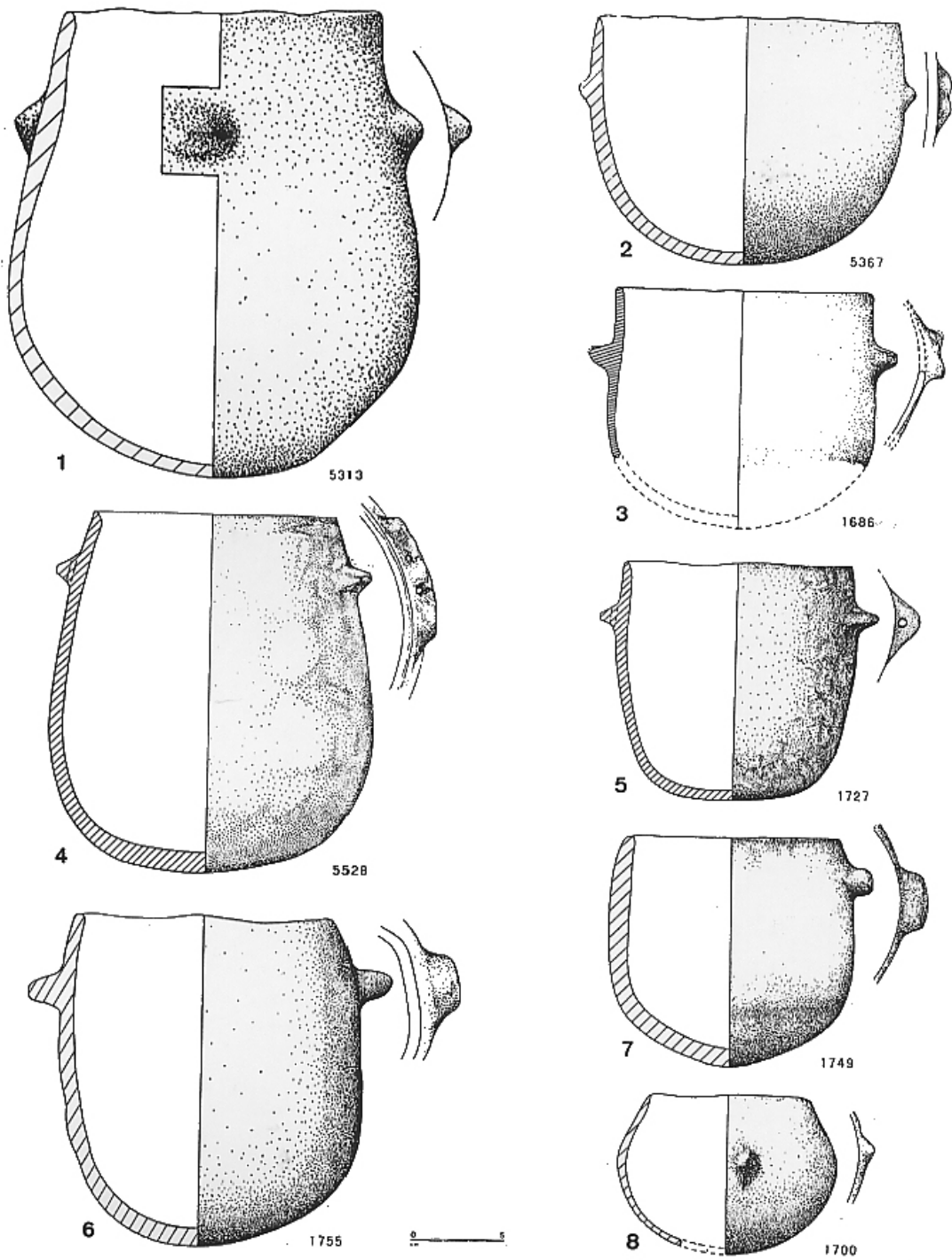

Planche 11. Vases globuleux. 1-8 et 10 : couche supérieure. 9 : couche B.

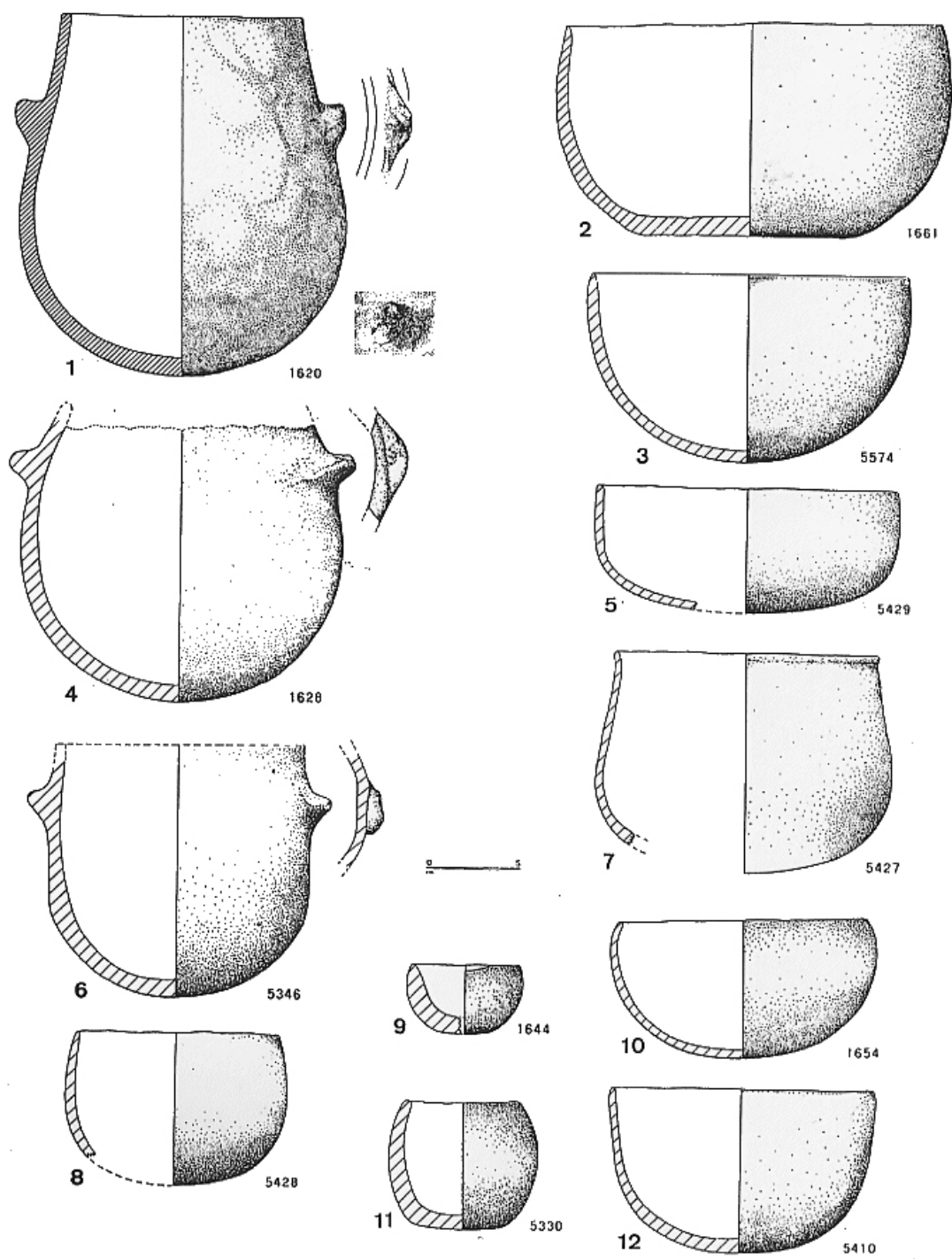

Planche 12. 1 : bouteille, couche inférieure. 2 : vase sinueux, couche supérieure. 3 : vase globuleux, couche inférieure. 4 : vase sphéroïde, couche supérieure. 5 : vase sinueux, couche supérieure. 6 : petit tronconique, couche inférieure. 7 : vase caréné, couche supérieure. 8 et 9 : écuelles carénées, couche supérieure. 10 : vase tronconique, couche supérieure. 11 : écuelle carénée, couche supérieure.

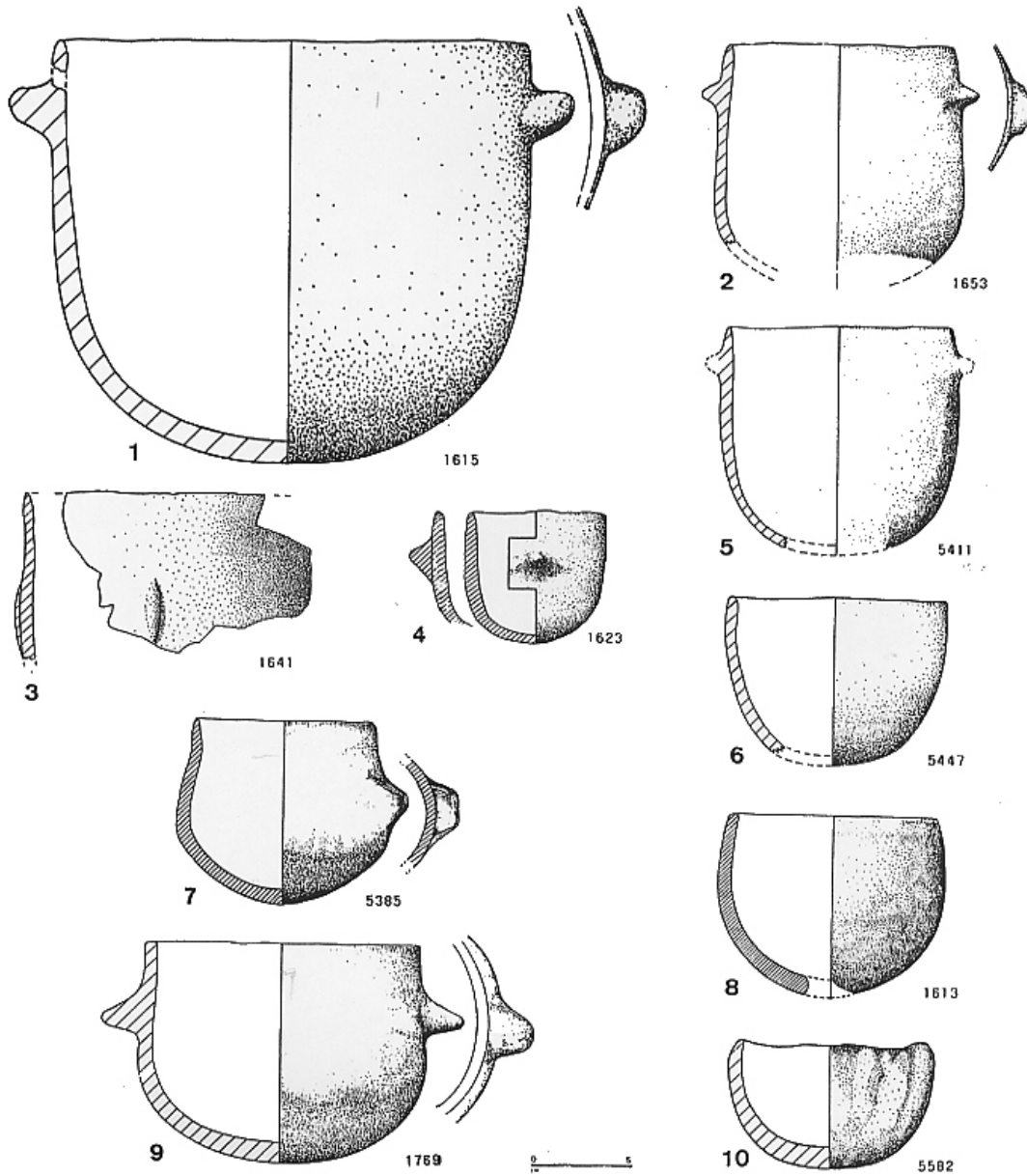

Planche 13. Vases à col, couche supérieure.

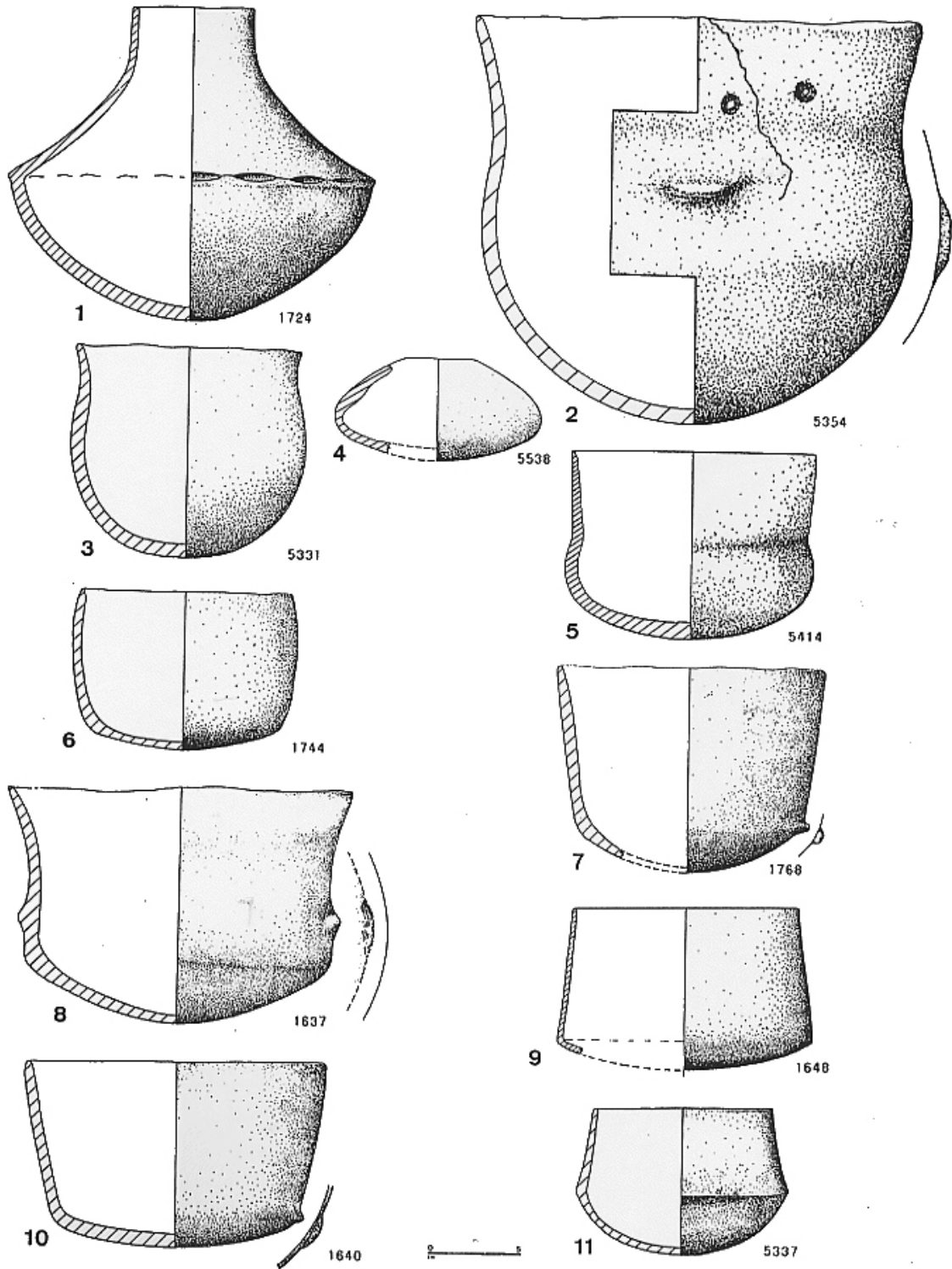

Planche 14. Vases cylindriques, couche inférieure.

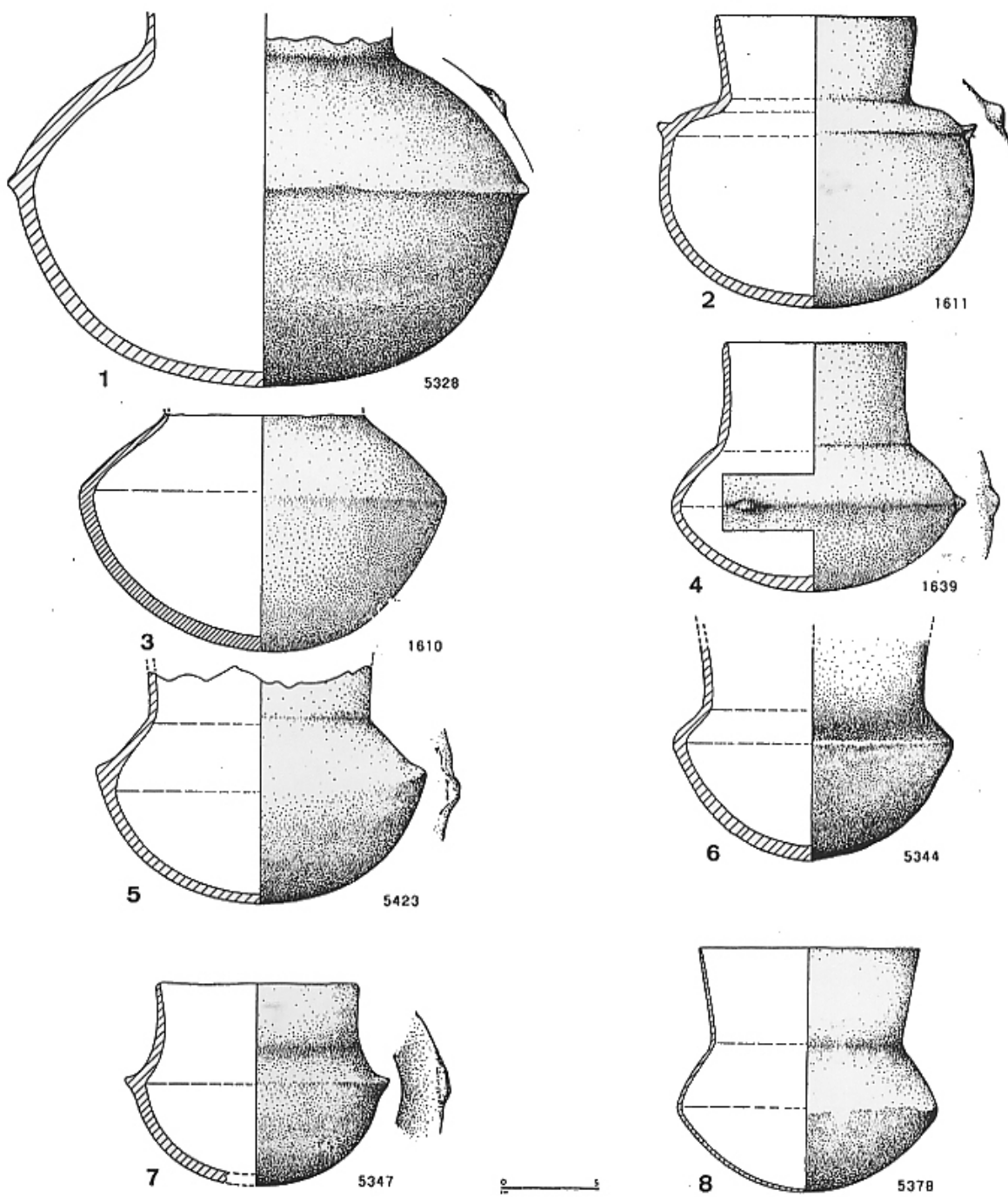

Planche 15. 1 et 2 : vases cylindriques, couche supérieure. 3 : vase cylindrique atypique avec languette quadriforée verticalement (unique sur le site), et avec un décor représentant trois lignes continues de chevrons emboîtés entre deux séries de trois lignes pointillées de chevrons emboîtés, couche supérieure. 4 : vase cylindrique atypique, couche supérieure. 5 : vase cylindrique, couche supérieure.

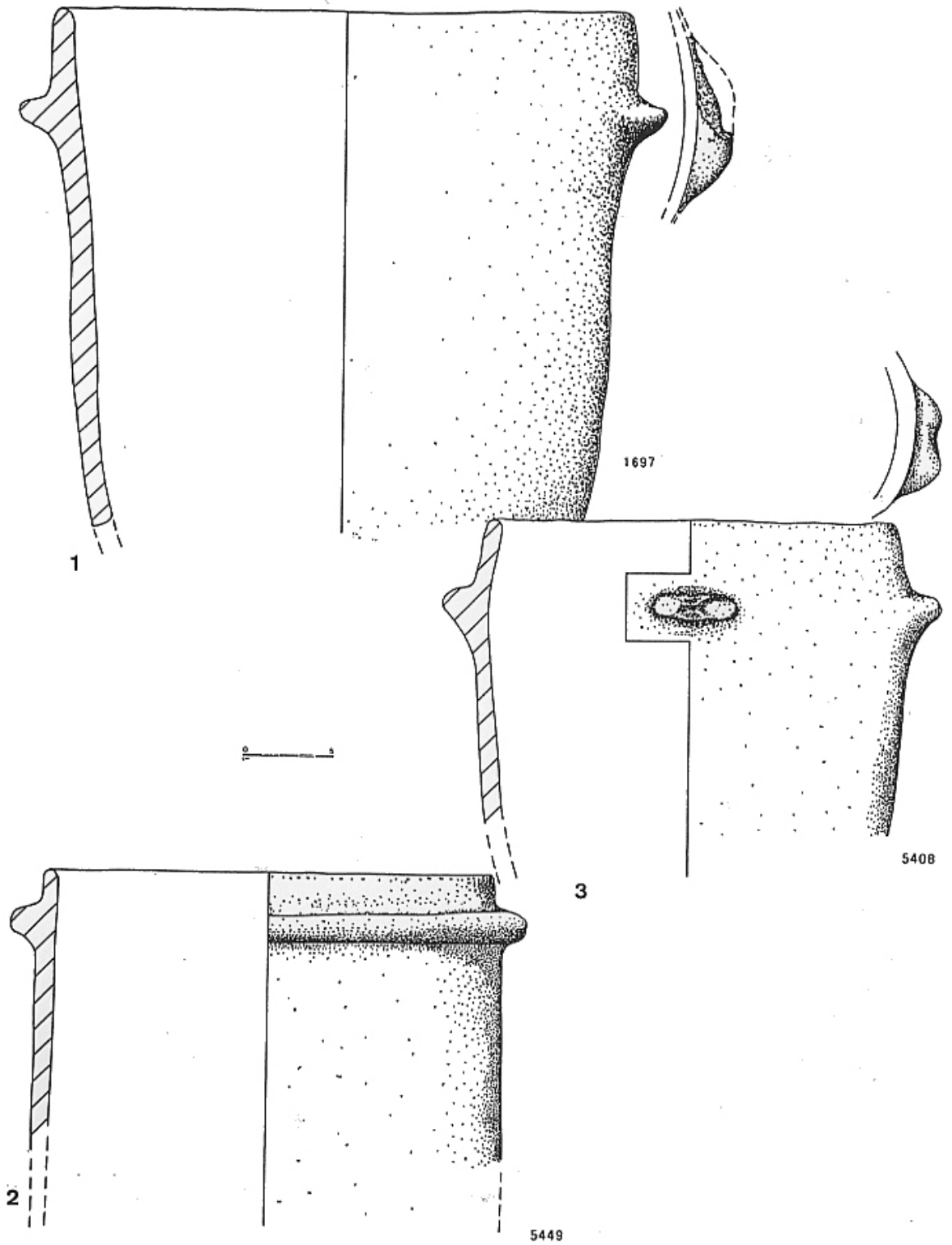

Planche 16. Vases cylindriques, couche supérieure.

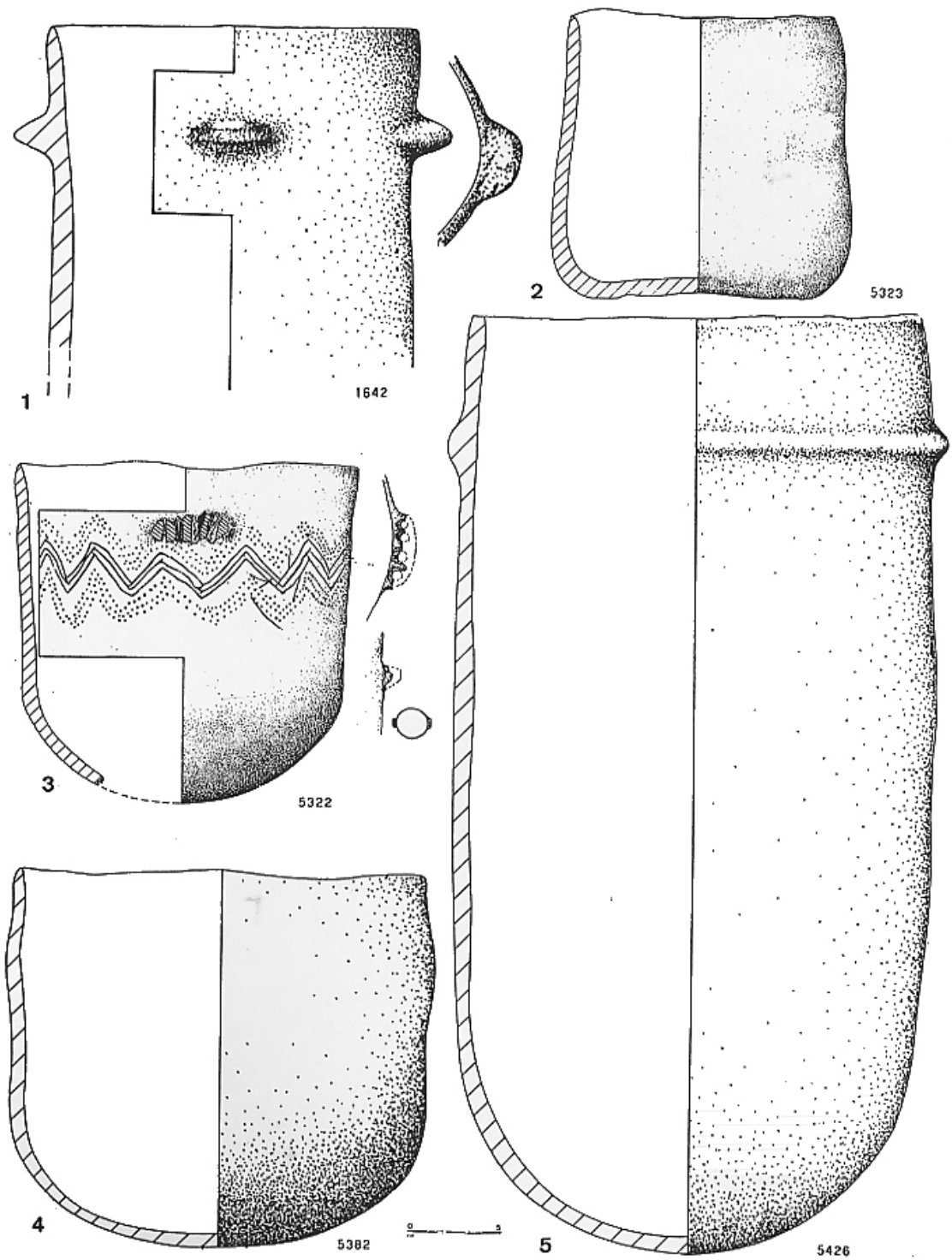

Planche 17. Vases cylindriques, couche supérieure.

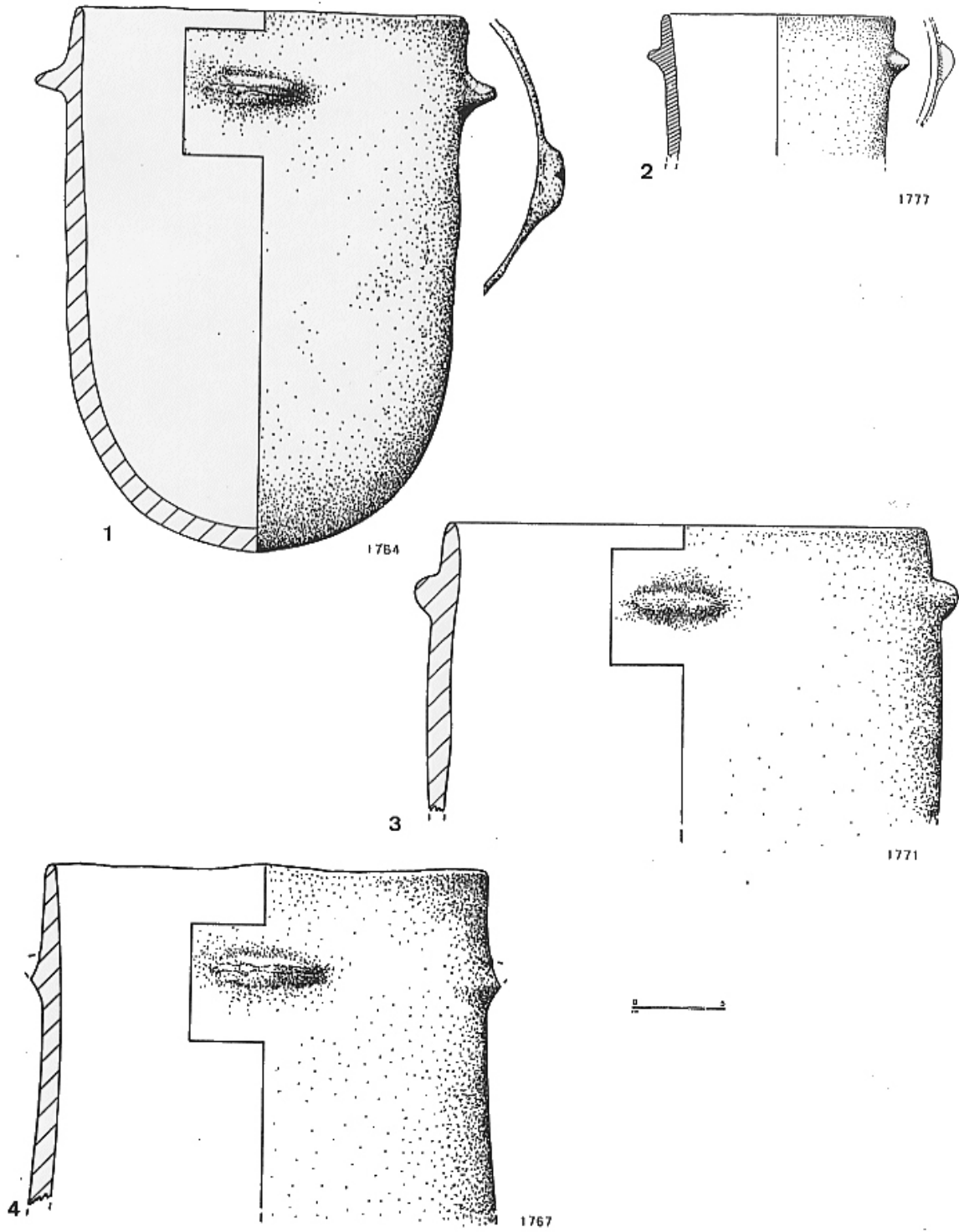

Planche 18. Vases cylindriques, couche supérieure.

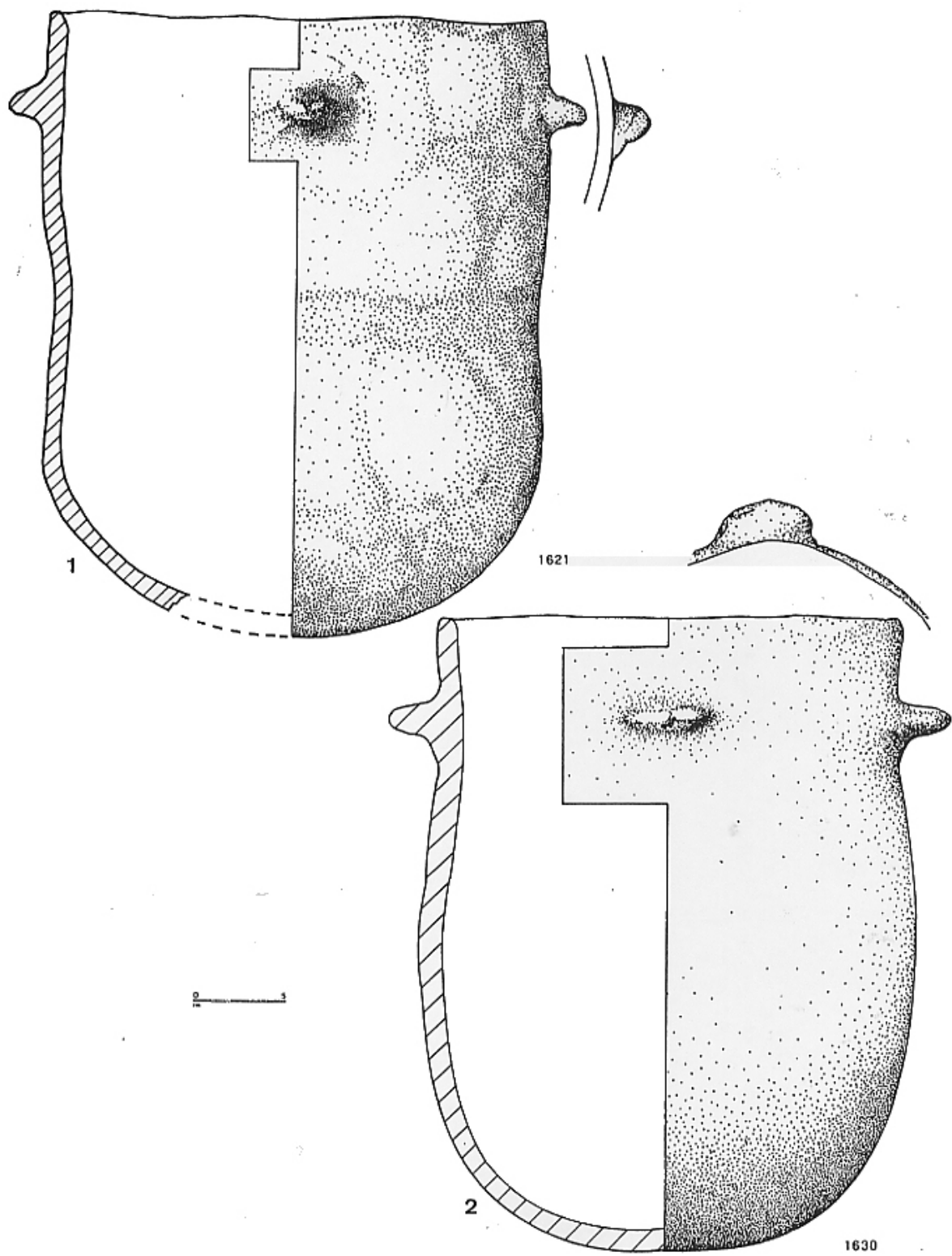

Planche 19. Vases en tonneau, couche inférieure.

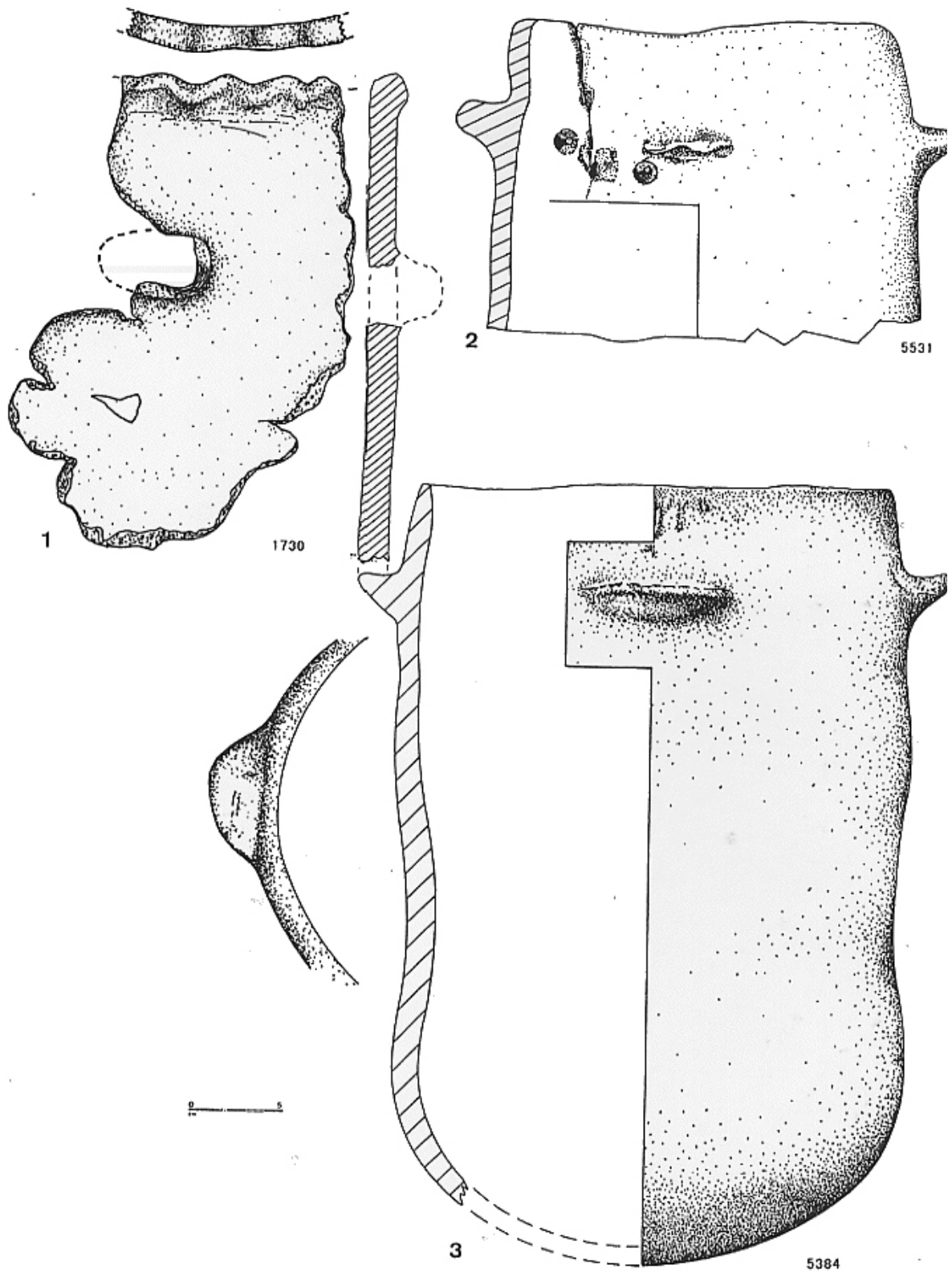

Planche 20. Vases en tonneau, couche inférieure.

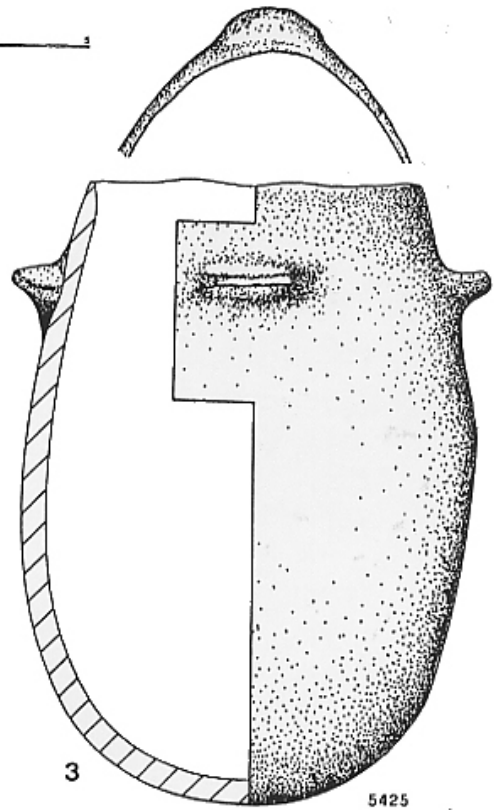
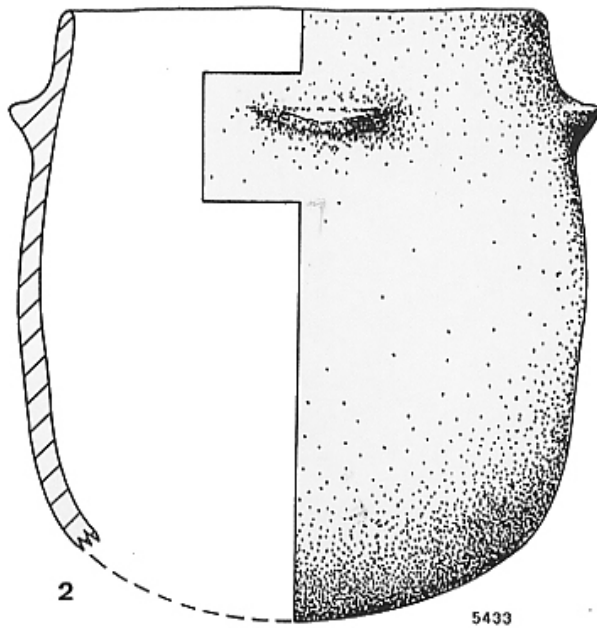
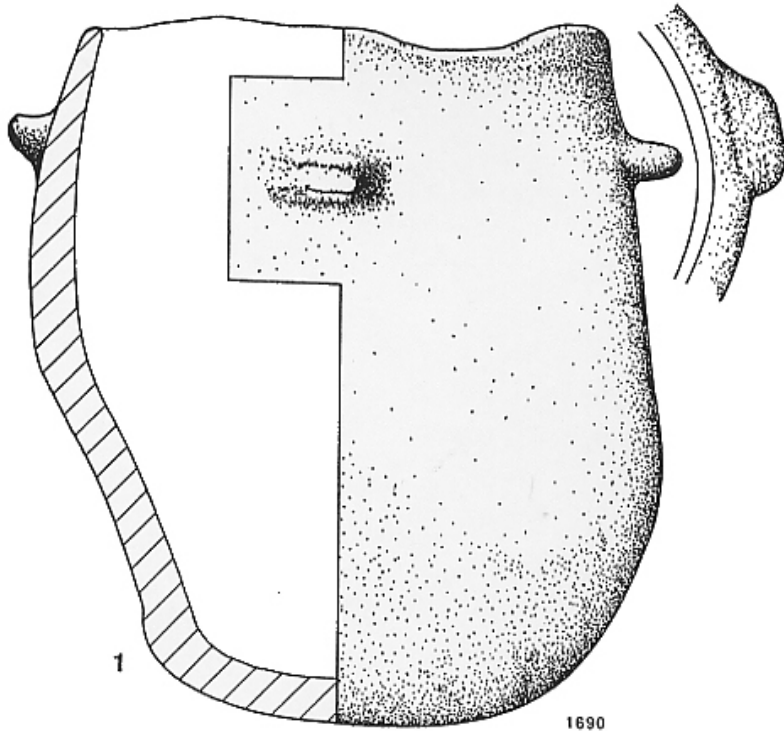

Planche 21. Vases en tonneau, couche inférieure.

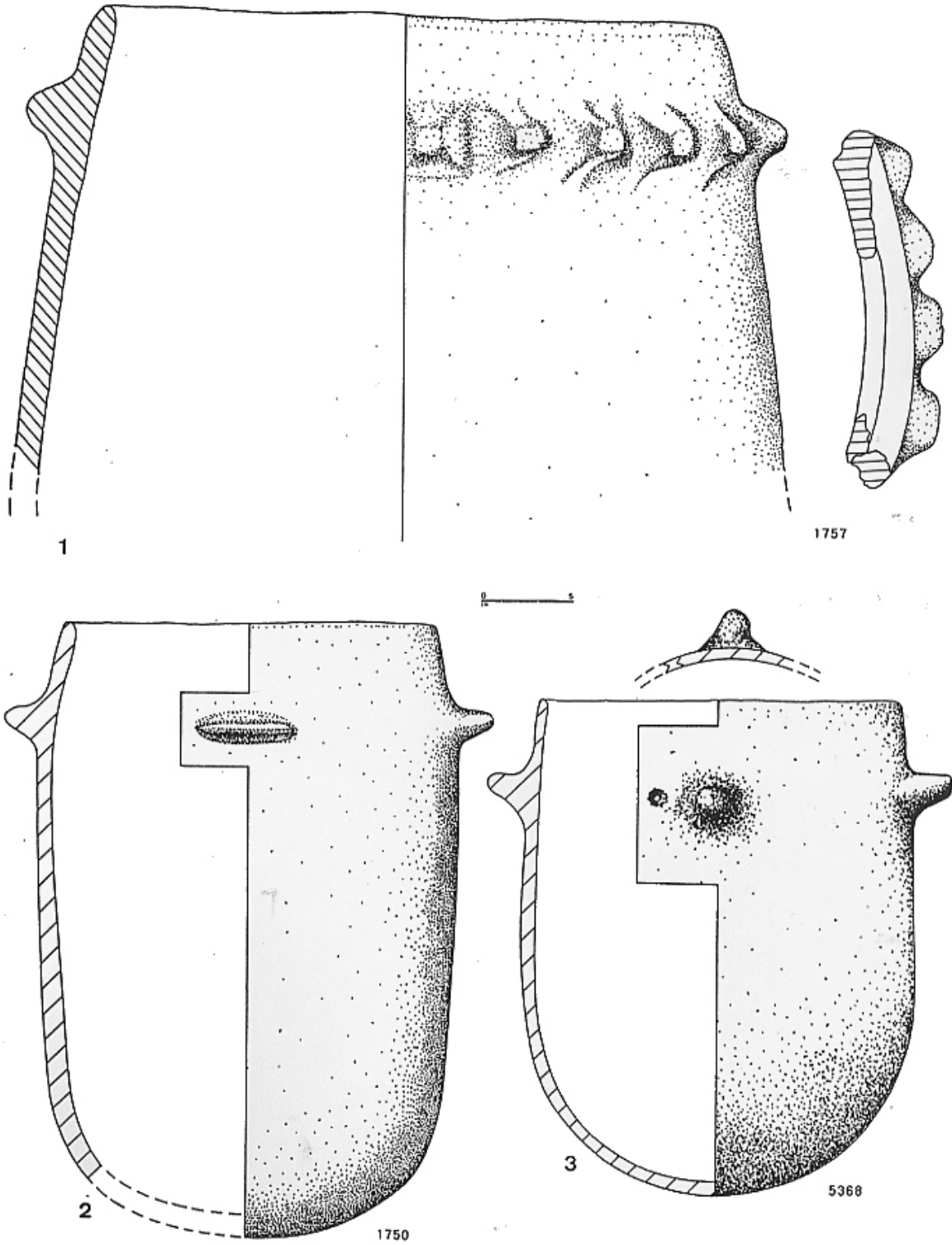

Planche 22. Vase en tonneau, couche inférieure.

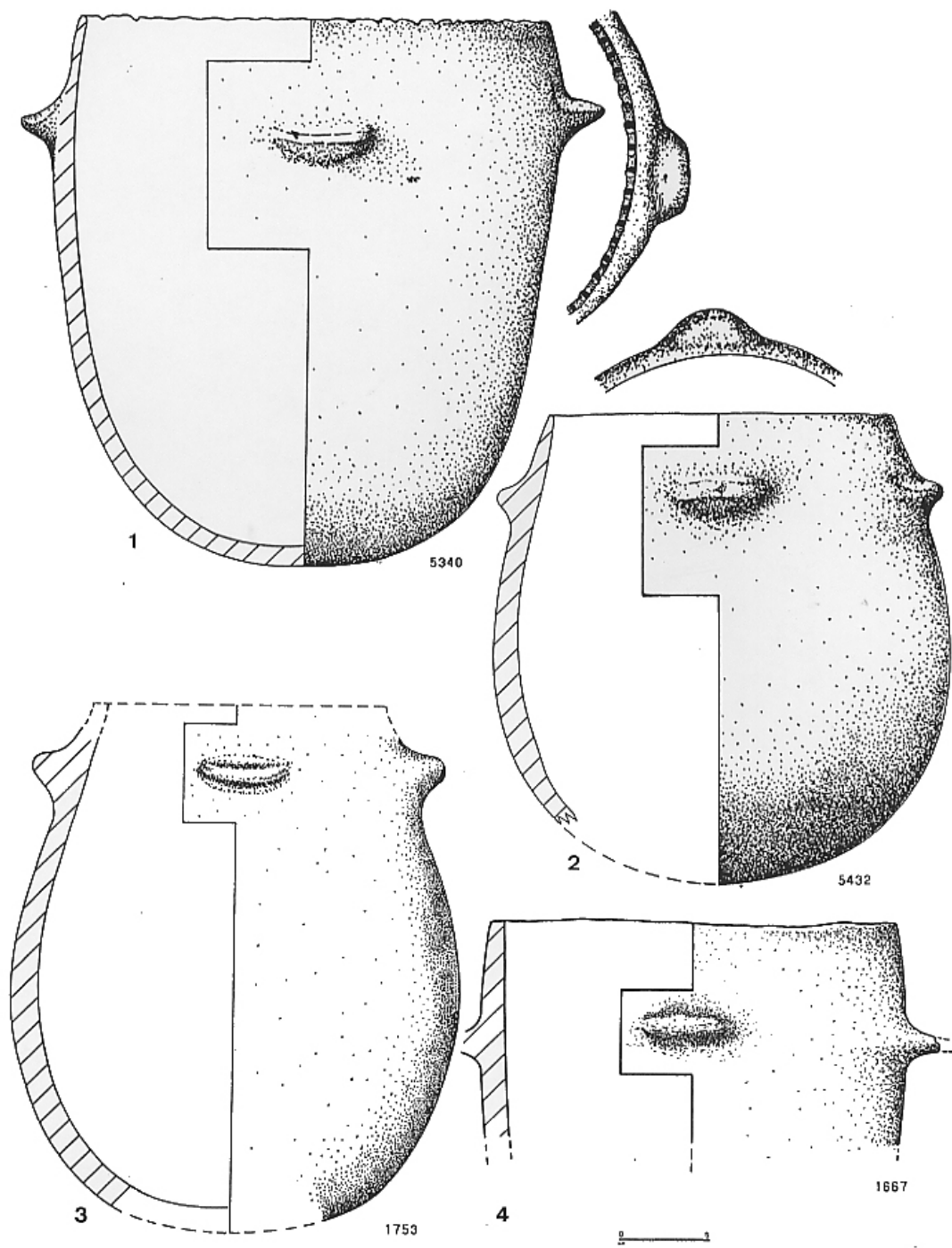

Planche 23. 1 : vase cylindrique. 2 : vase en tonneau. Couche inférieure.

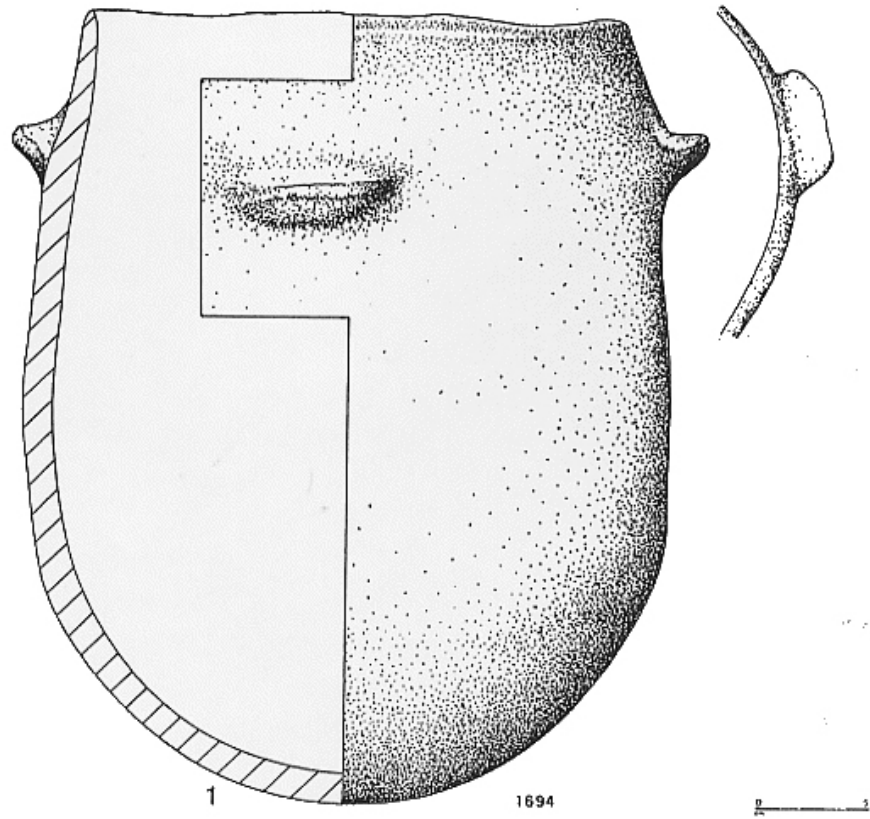

Planche 24. Vases en tonneau, couche inférieure.

PLANCHES INDUSTRIE LITHIQUE

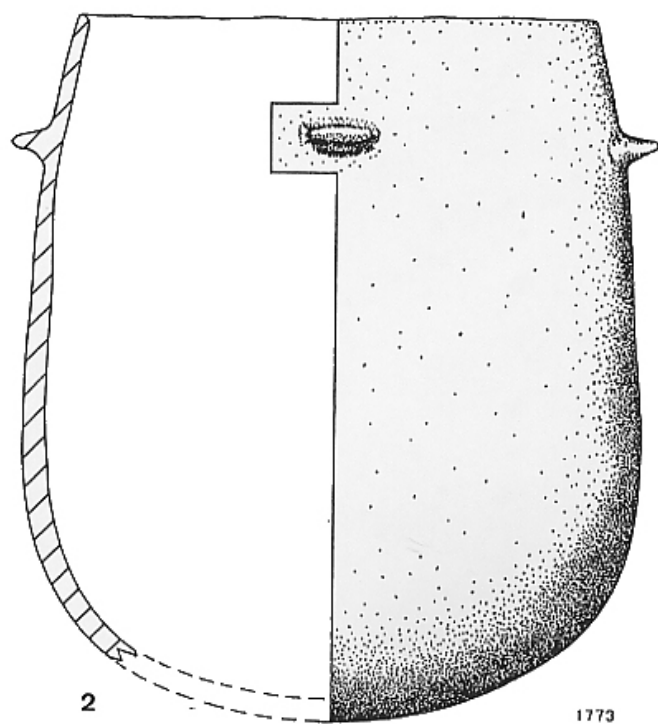
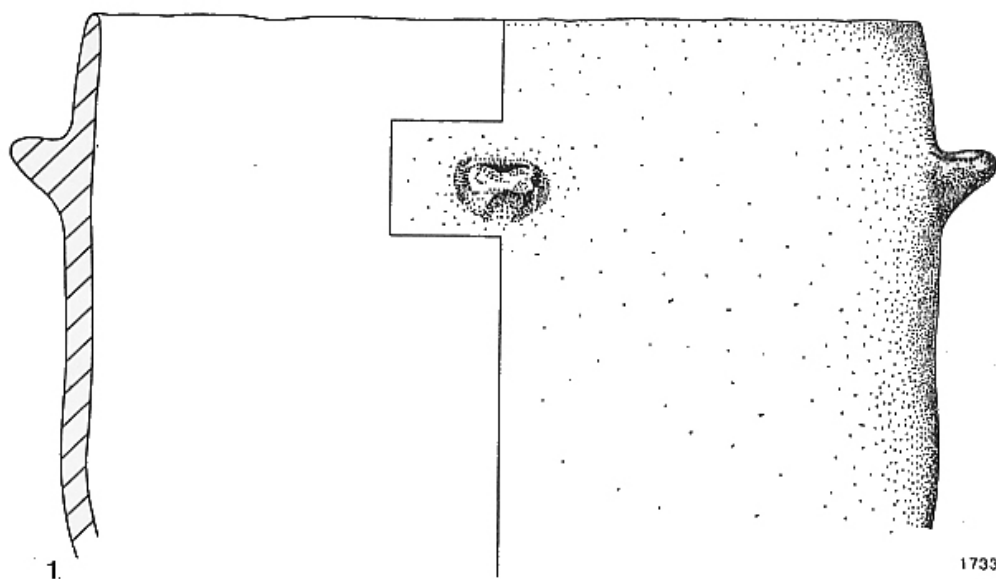
Les numéros renvoient aux numéros d'inventaire

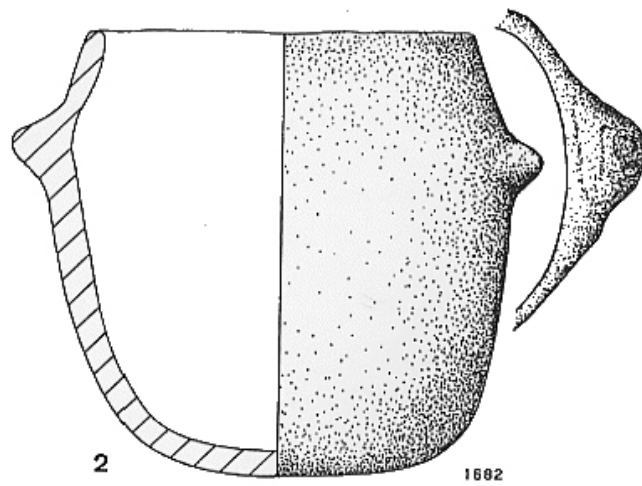
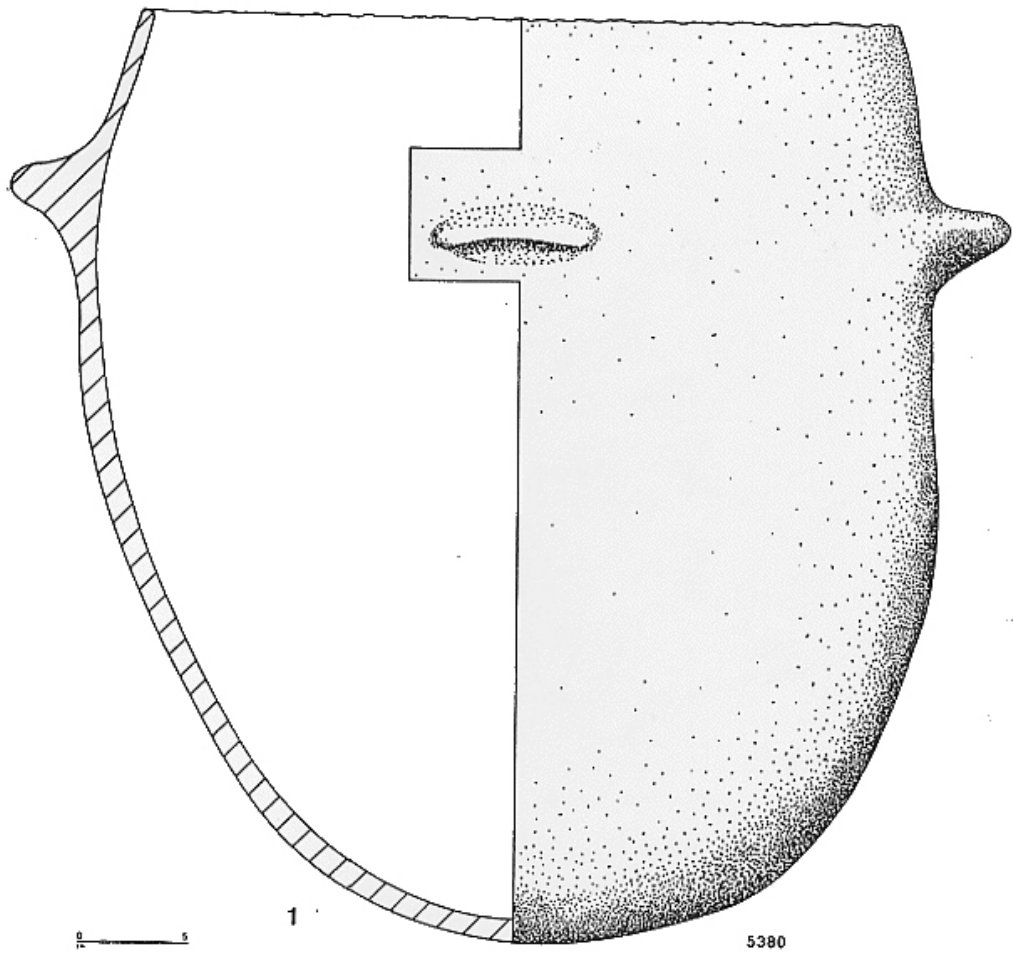

Planche 1. Poignards. 1-3 : couche inférieure. 4-10 : couche supérieure.

Dessins Noël Papet

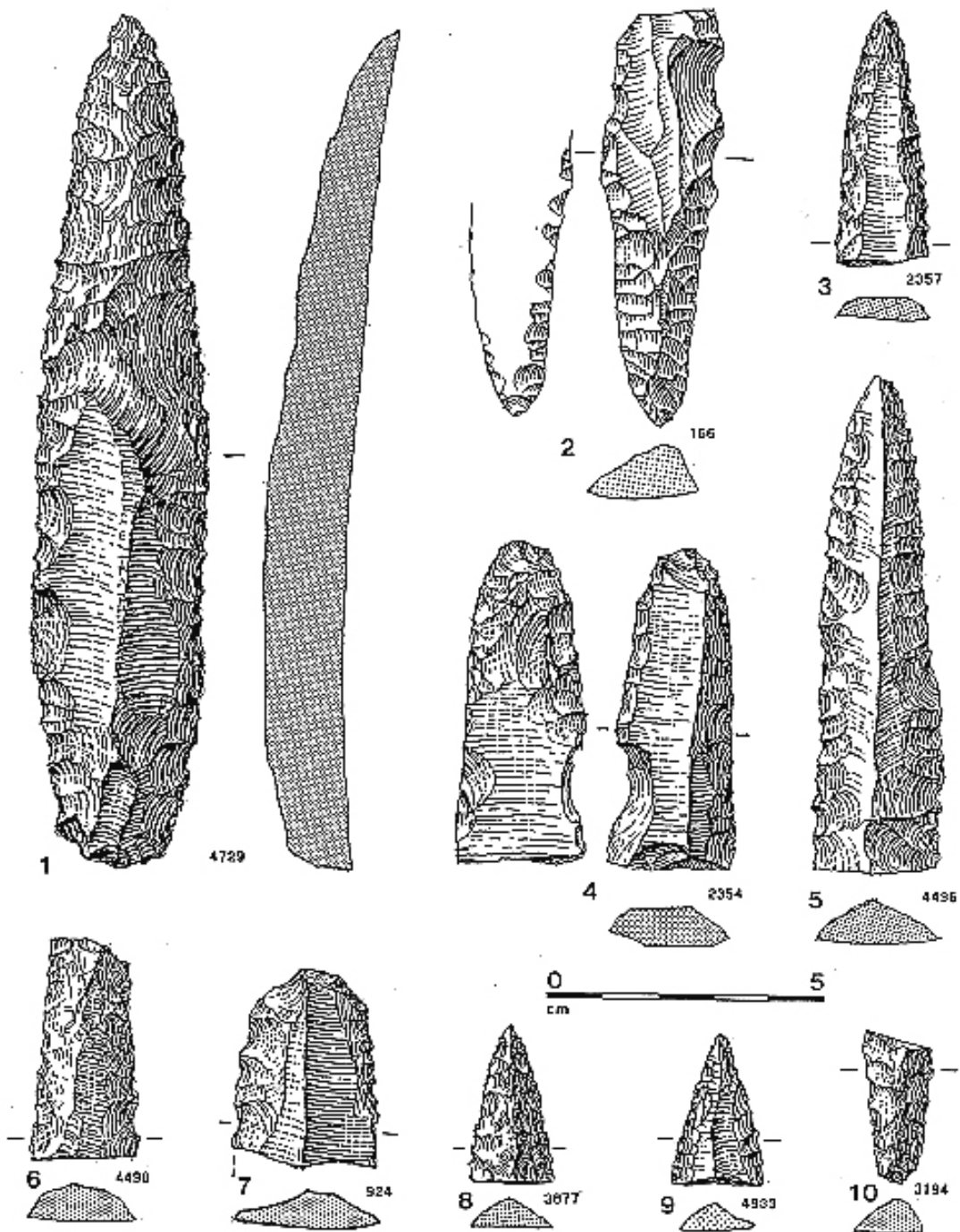

Planche 2. Poignards, couche supérieure. 1 : avec emmanchement.

Dessins Noël Papet

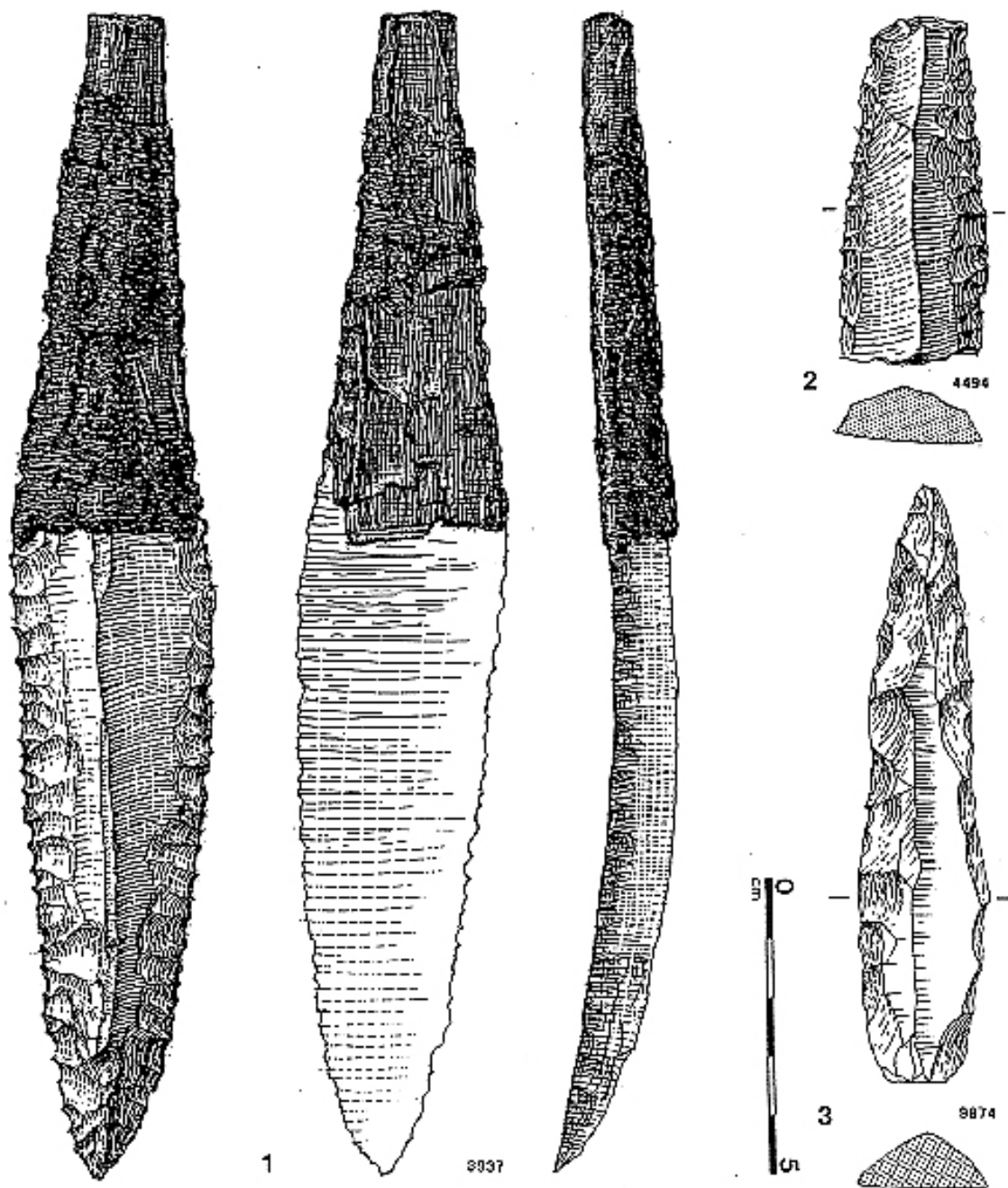

Planche 3. Poignard emmanché, couche supérieure.

Dessins Richard Doulière

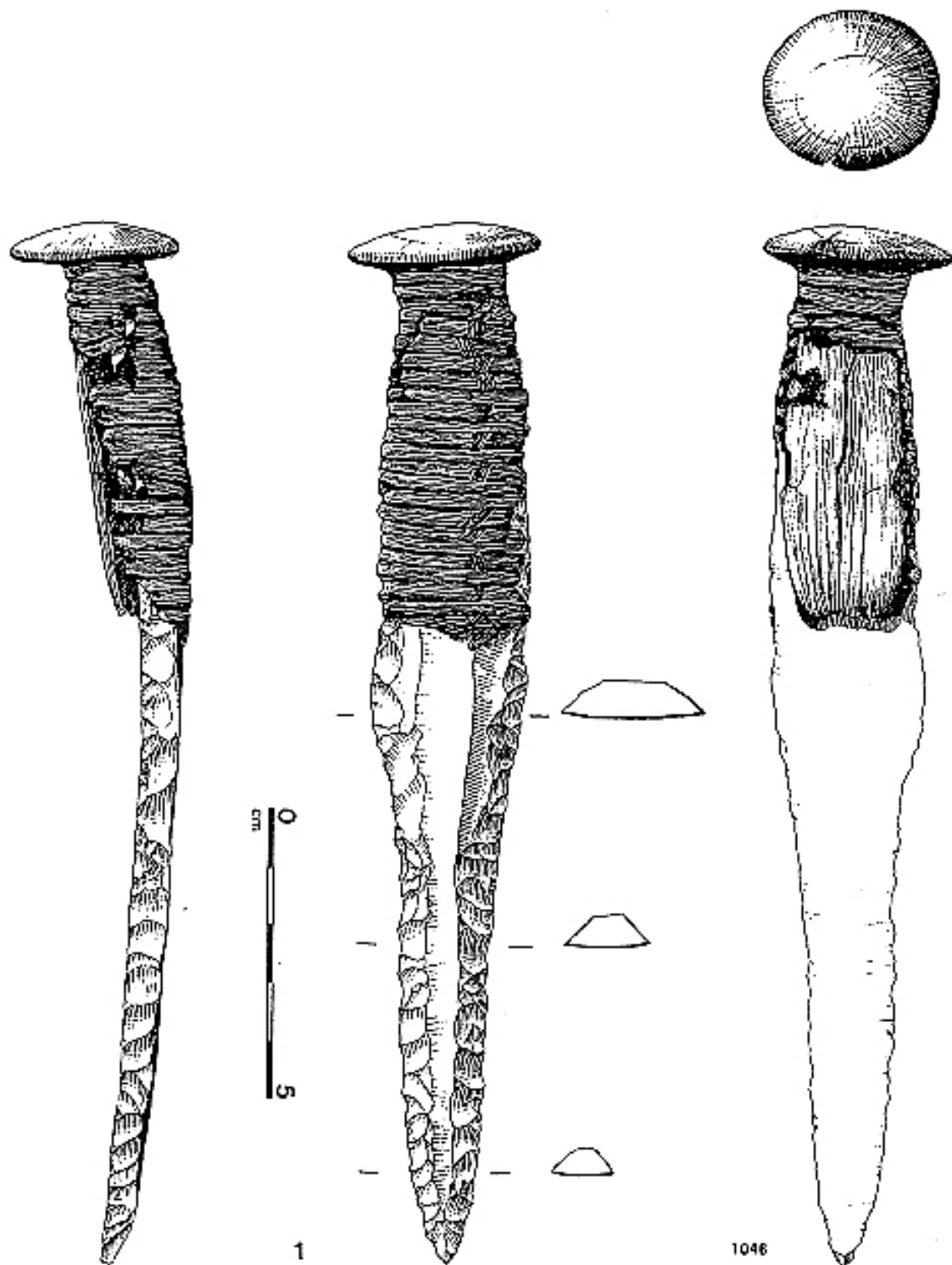

Planche 4. Poignard emmanché, couche supérieure.

Dessins Richard Doulière

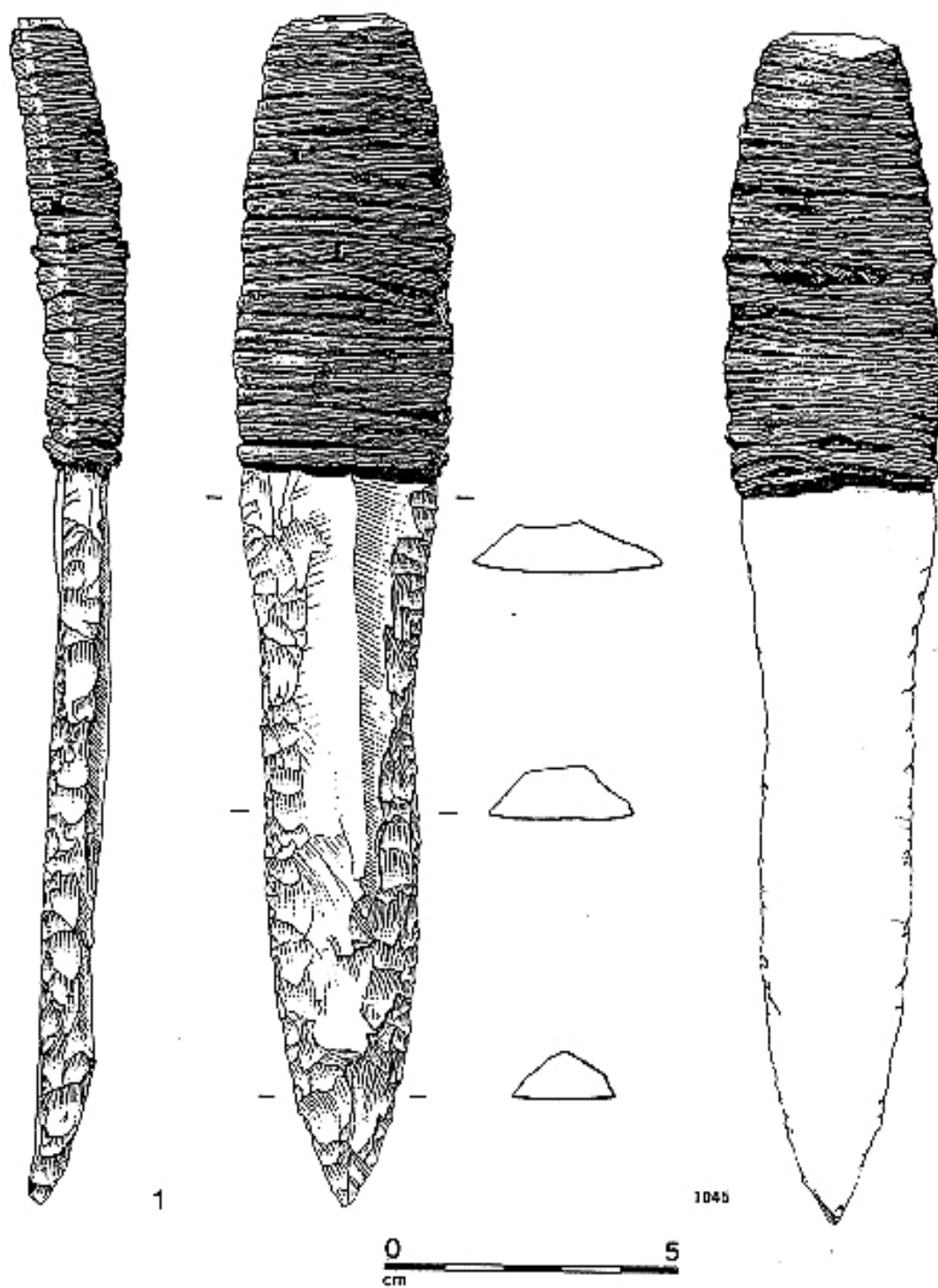

Planche 5. Poignards, couche supérieure. 1 : avec emmanchement.

Dessins Noël Papet

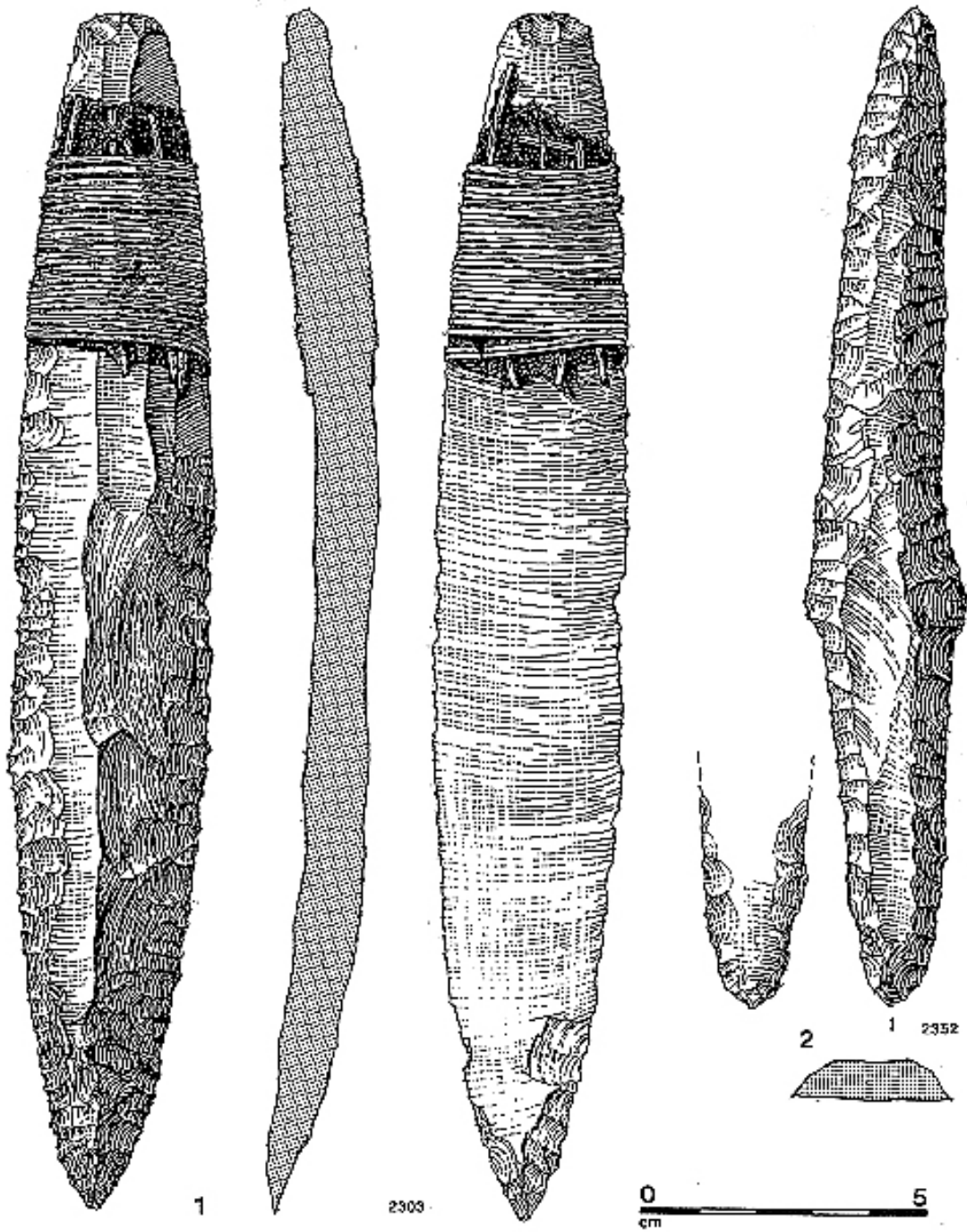

Planche 6. Poignards, couche supérieure. 1 : avec emmanchement.

Dessins Noël Papet

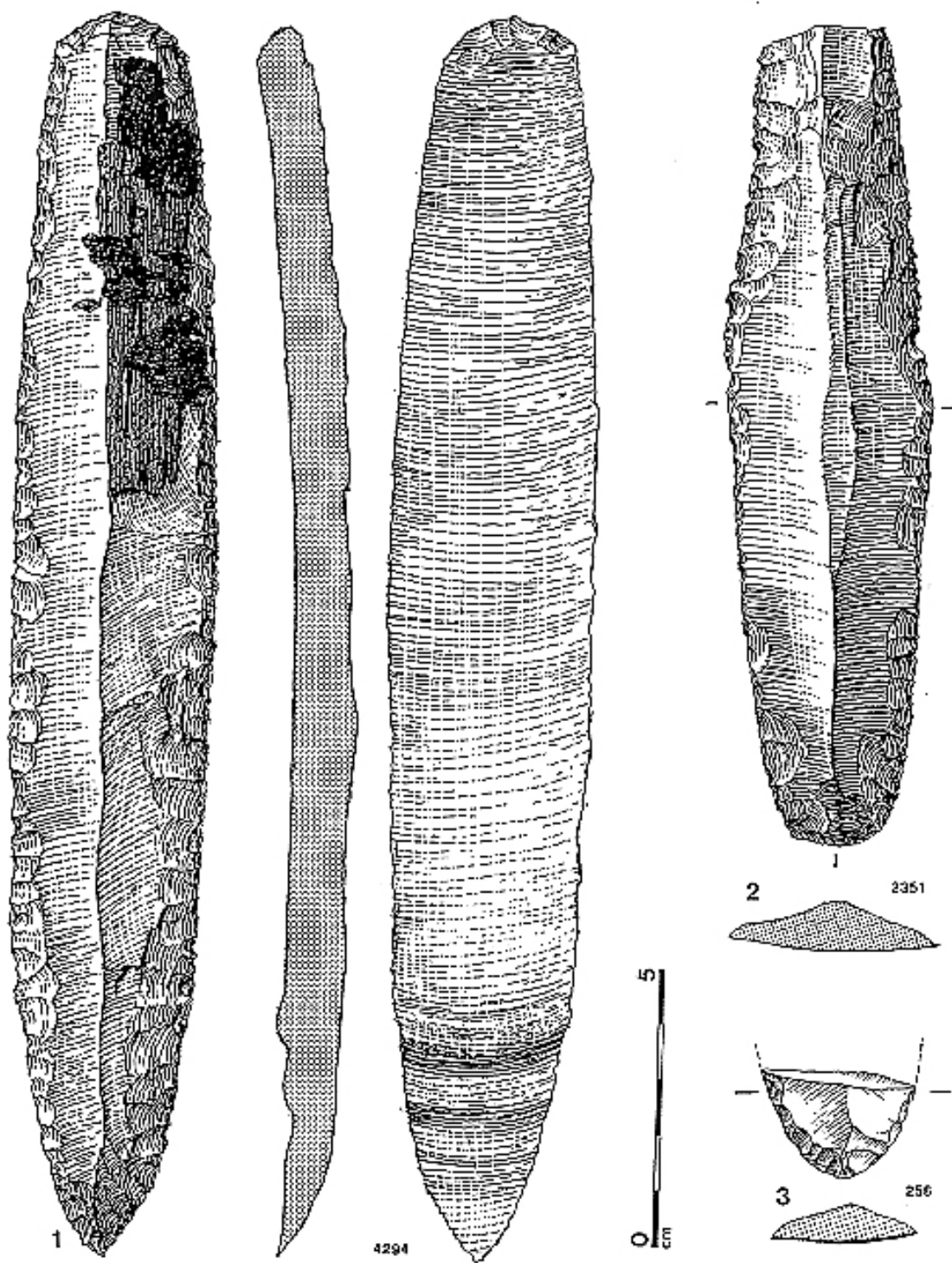

Planche 7. Poignards. 1 : couche supérieure. 2 : couche B.

Dessins Noël Papet

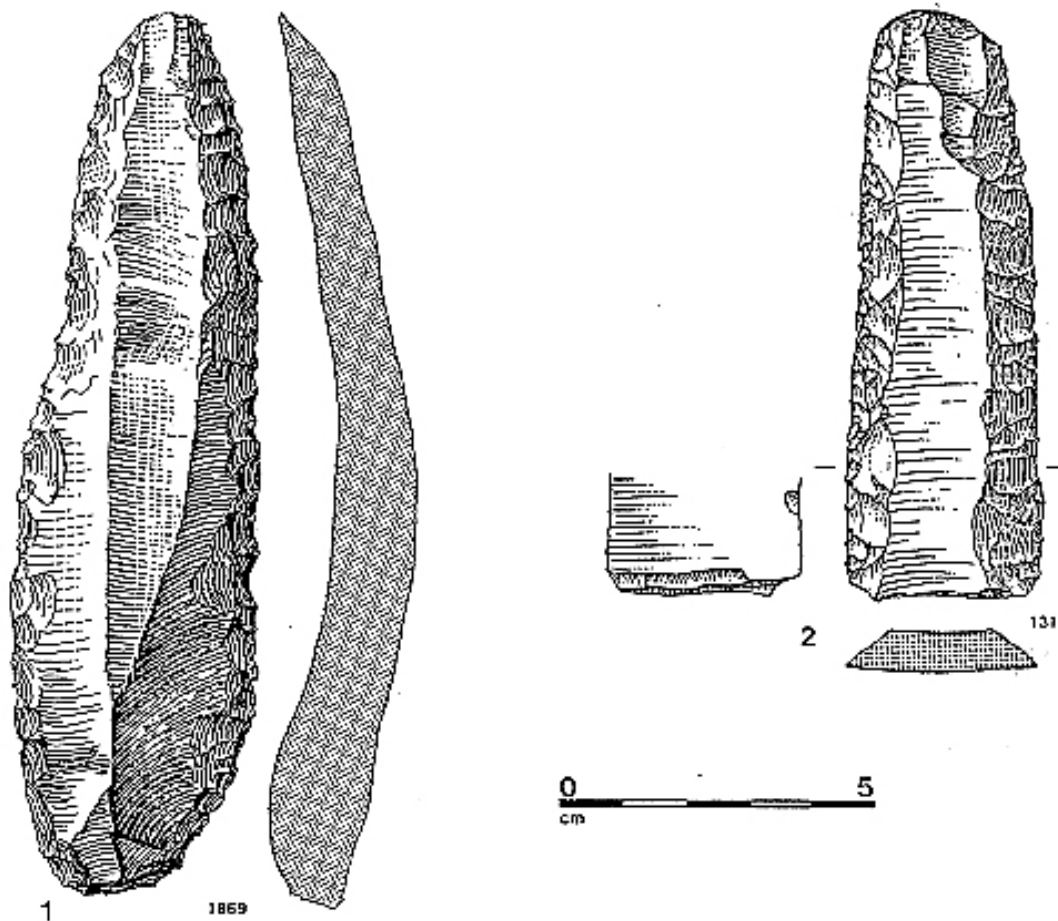

Planche 8. Poignards, couche supérieure.

Dessins Noël Papet

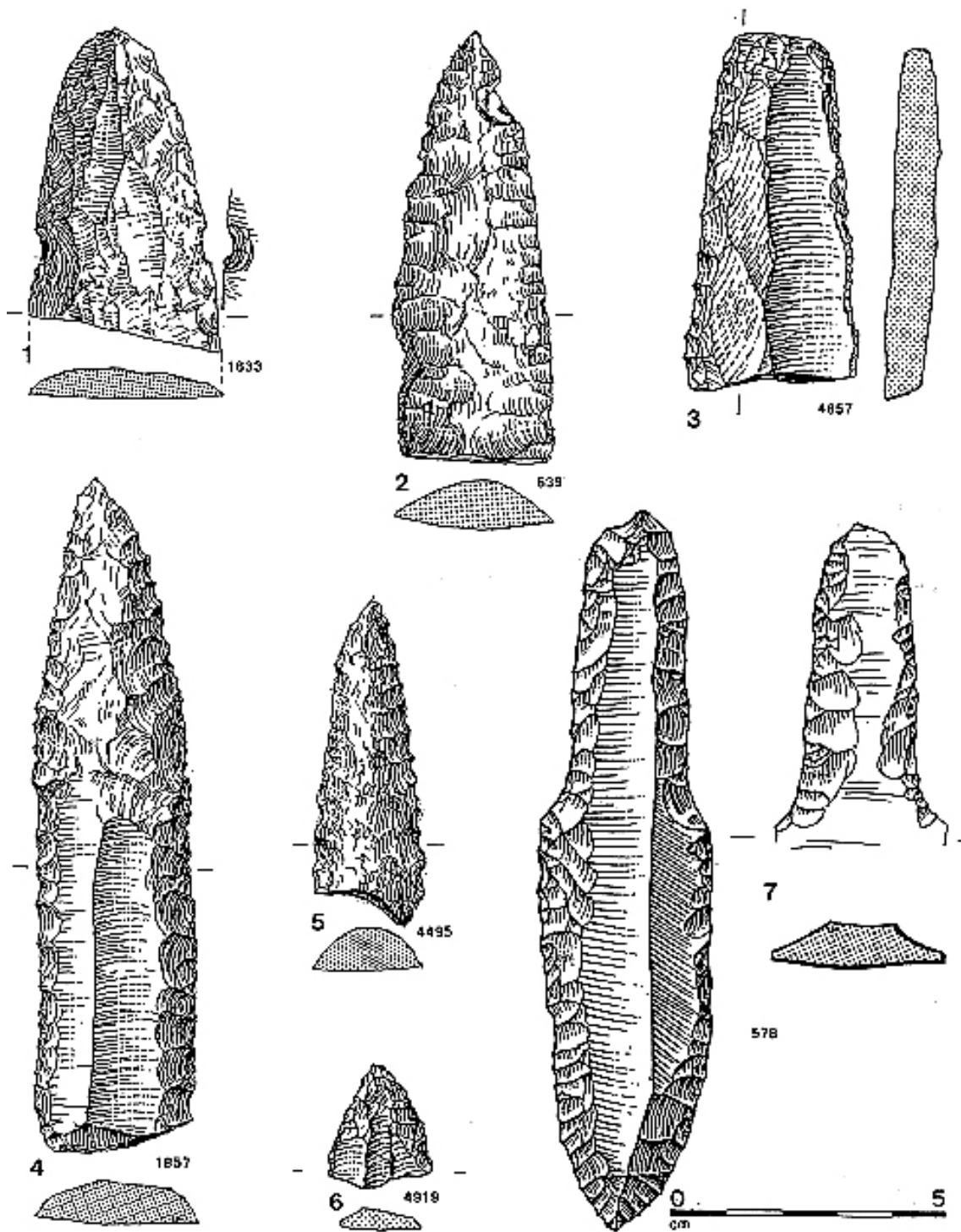

Planche 9. Poignards, couche supérieure.

Dessins Noël Papet

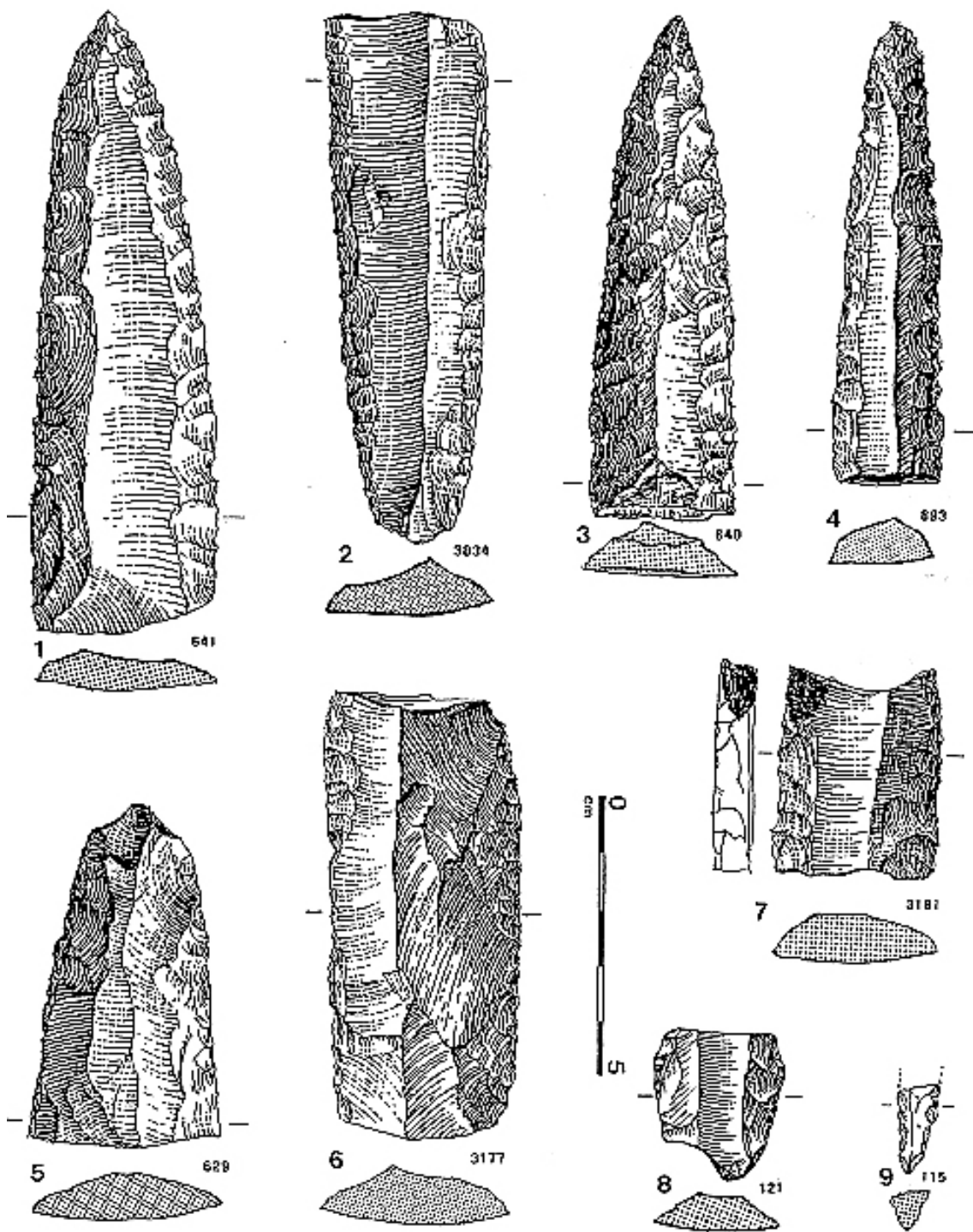

Planche 10. Poignards, couche supérieure.

Dessins Noël Papet

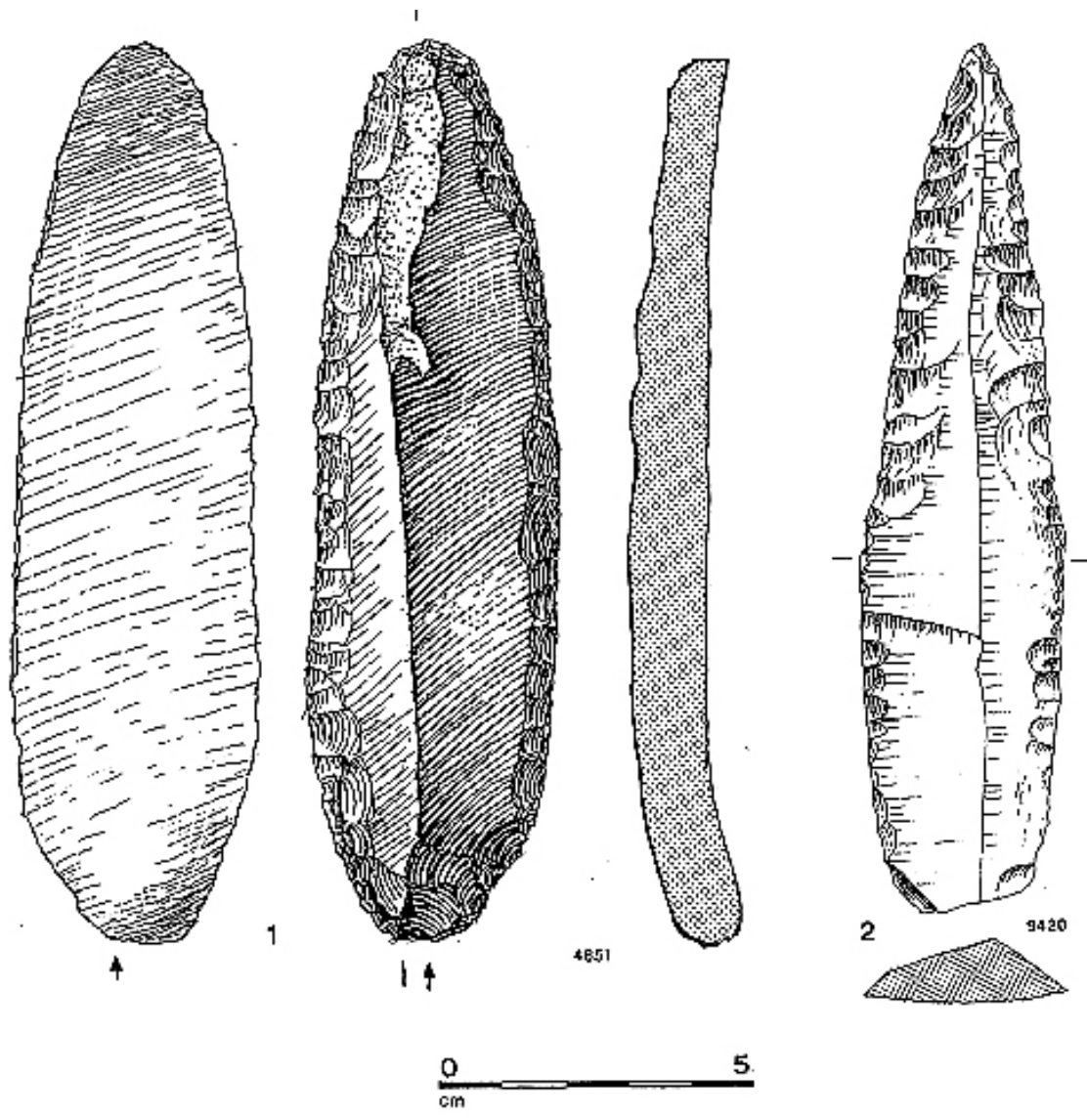

Planche 11. 1-3 : lames, couche inférieure. 4 et 5 : éclats utilisés, couche inférieure. 6, 7 et 9 : lamelles, couche supérieure. 8 et 10 : lames retouchées, couche inférieure.

Dessins Noël Papet

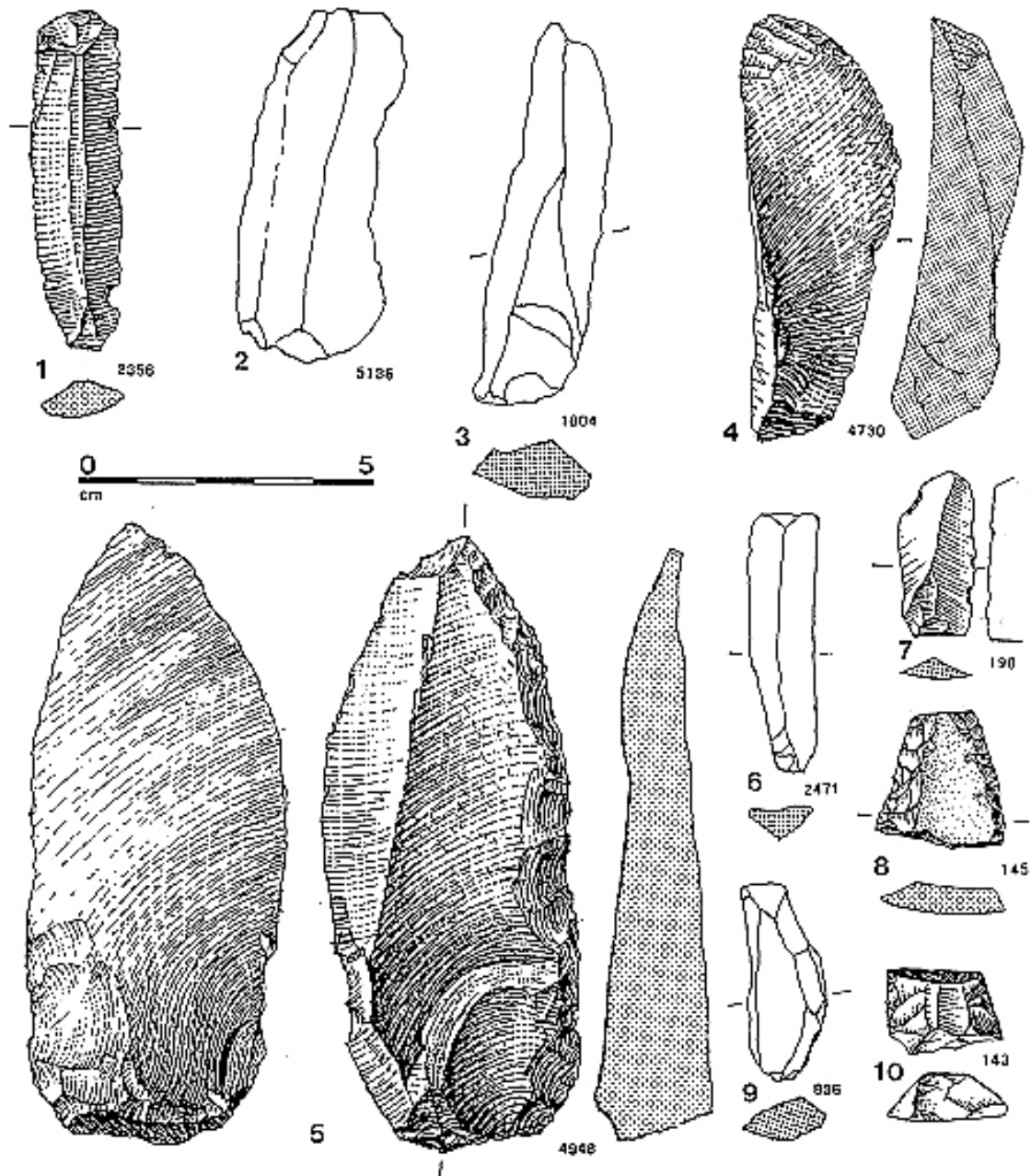

Planche 12. 1-3 : lames. 4-11 : lames retouchées. Couche supérieure.

Dessins Noël Papet

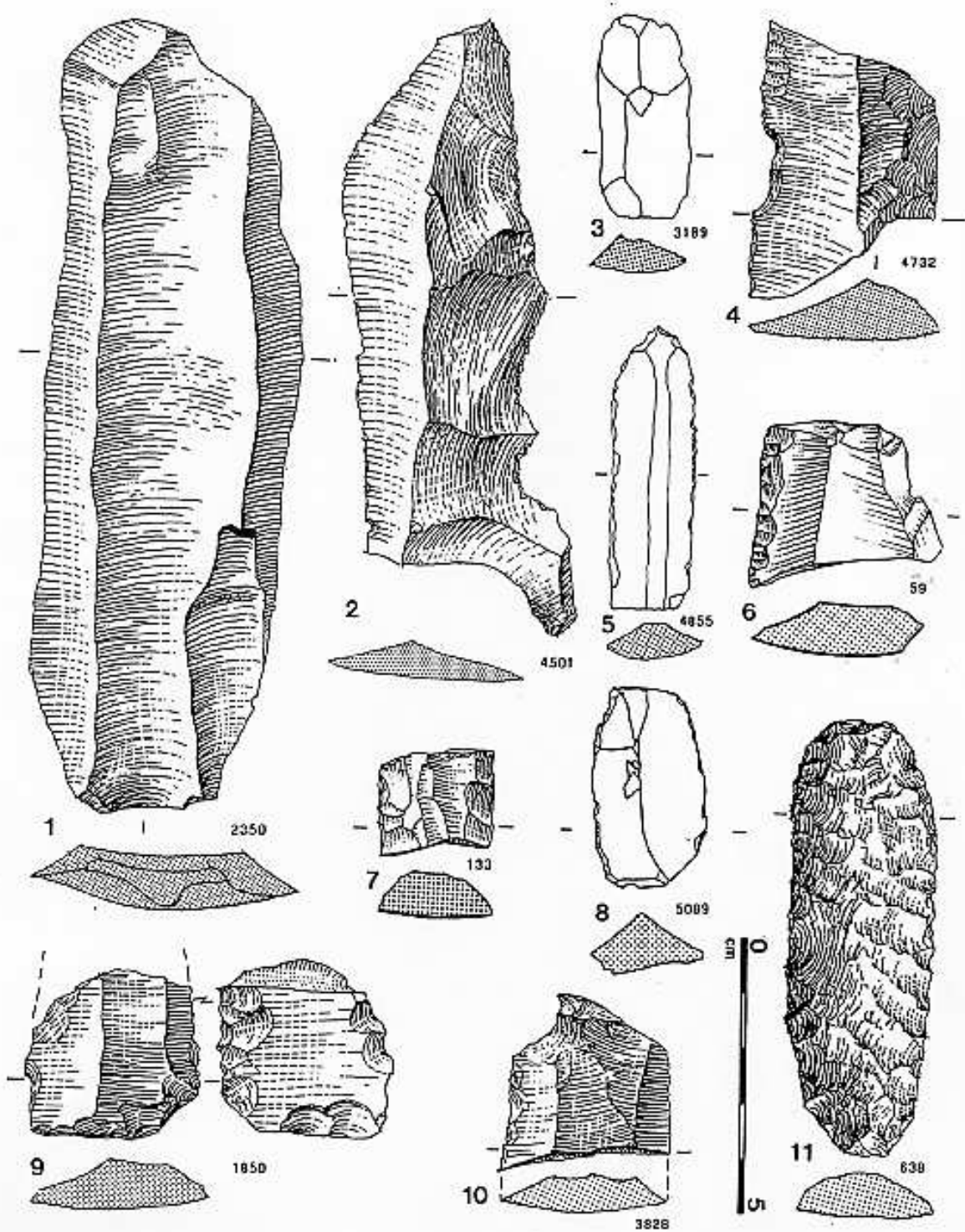

Planche 13. 1, 2 et 6 : lames retouchées, couche supérieure. 3 : éclat retouché, couche supérieure. 4 : lamelle, couche A. 5 : lame utilisée, couche supérieure. 7 : lamelle retouchée, couche supérieure. 8 : lame retouchée, couche supérieure. 9 et 12 : lames retouchées, couche B. 10 : lamelle retouchée, hors stratigraphie. 11 : lame utilisée, hors stratigraphie. 13 : lame à retouches bifaciales, hors stratigraphie.

Dessins Noël Papet

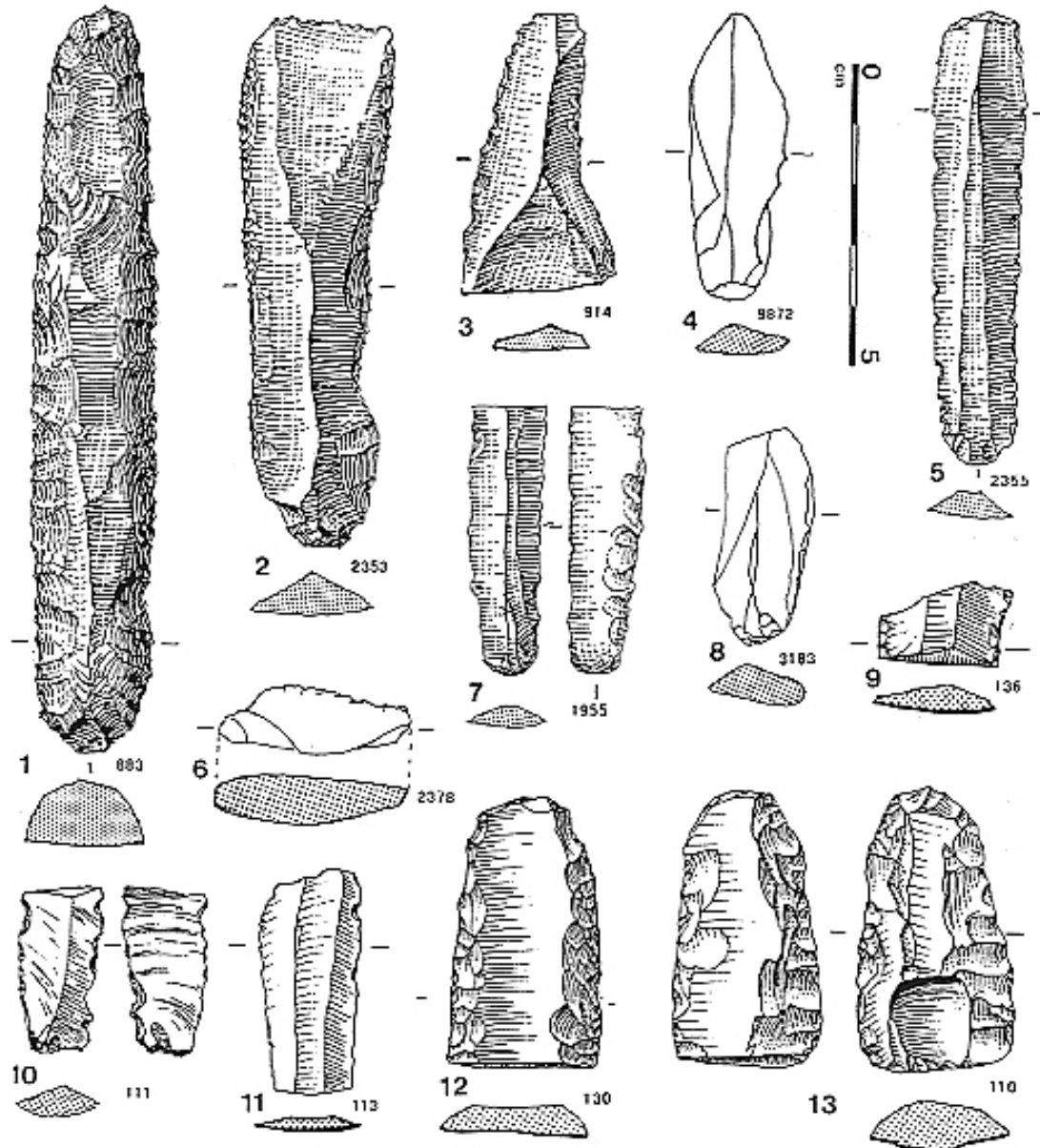

Planche 14. Armatures, couche inférieure.

Dessins Noël Papet

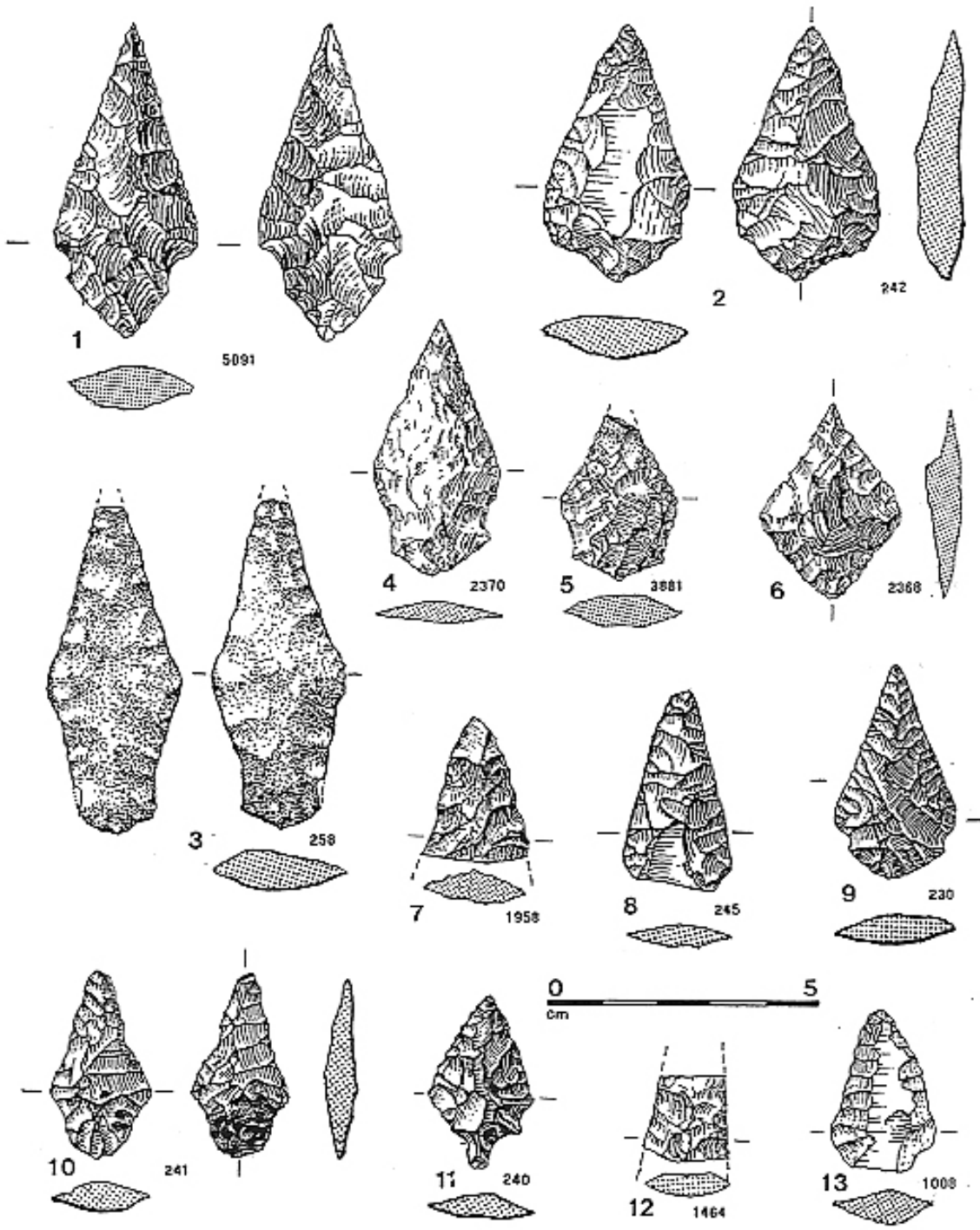

Planche 15. Armatures. 1-6 : couche inférieure (n°4 en roche verte). 7-18 : couche supérieure.

Dessins Noël Papet

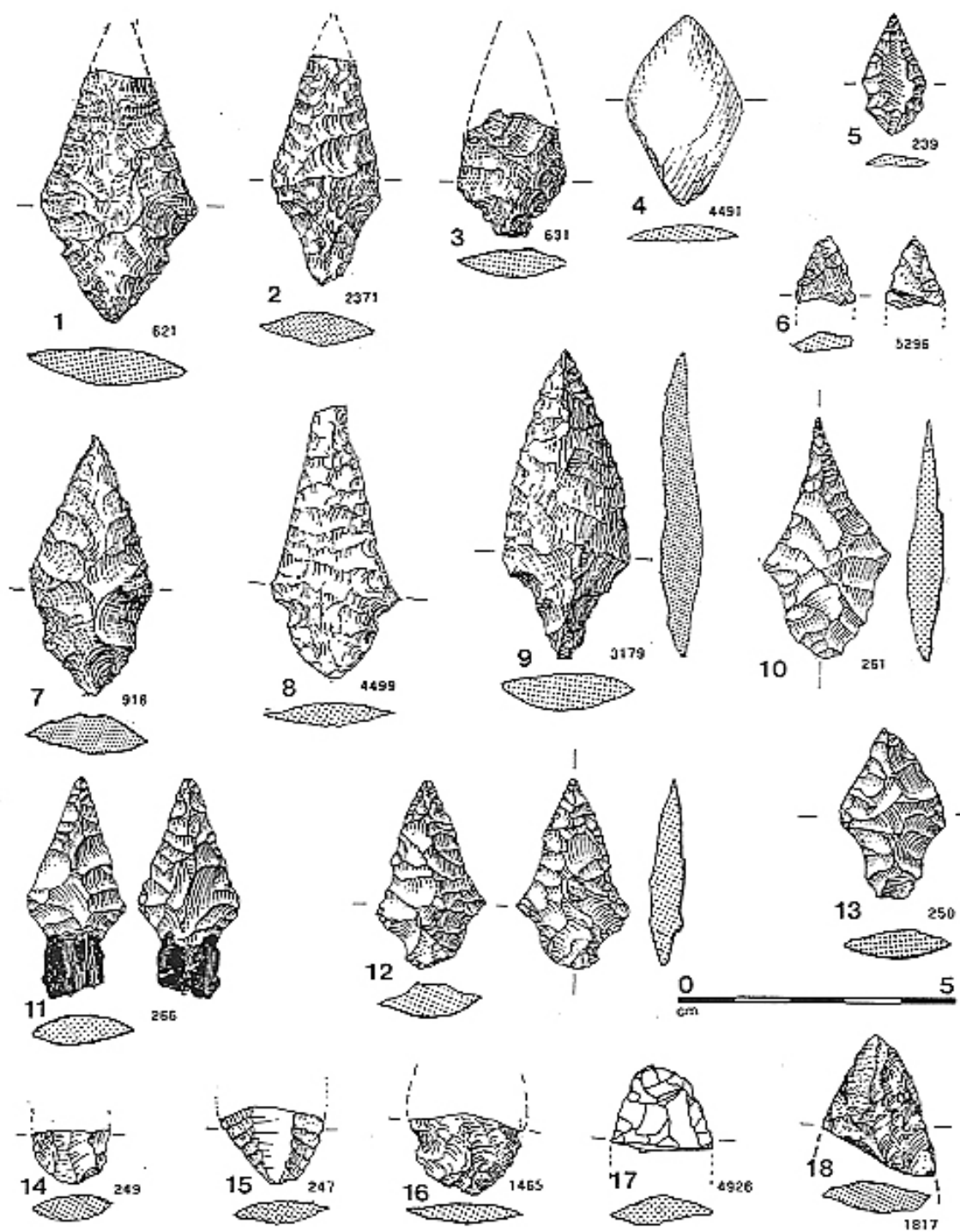

Planche 16. Armatures. 1-12 et 20 : couche supérieure. 13-18 : couche B, 21 : pointe publiée en 1937 par le Capitaine Armand, dans le Bulletin de la Société Préhistorique Française.

Dessins Noël Papet

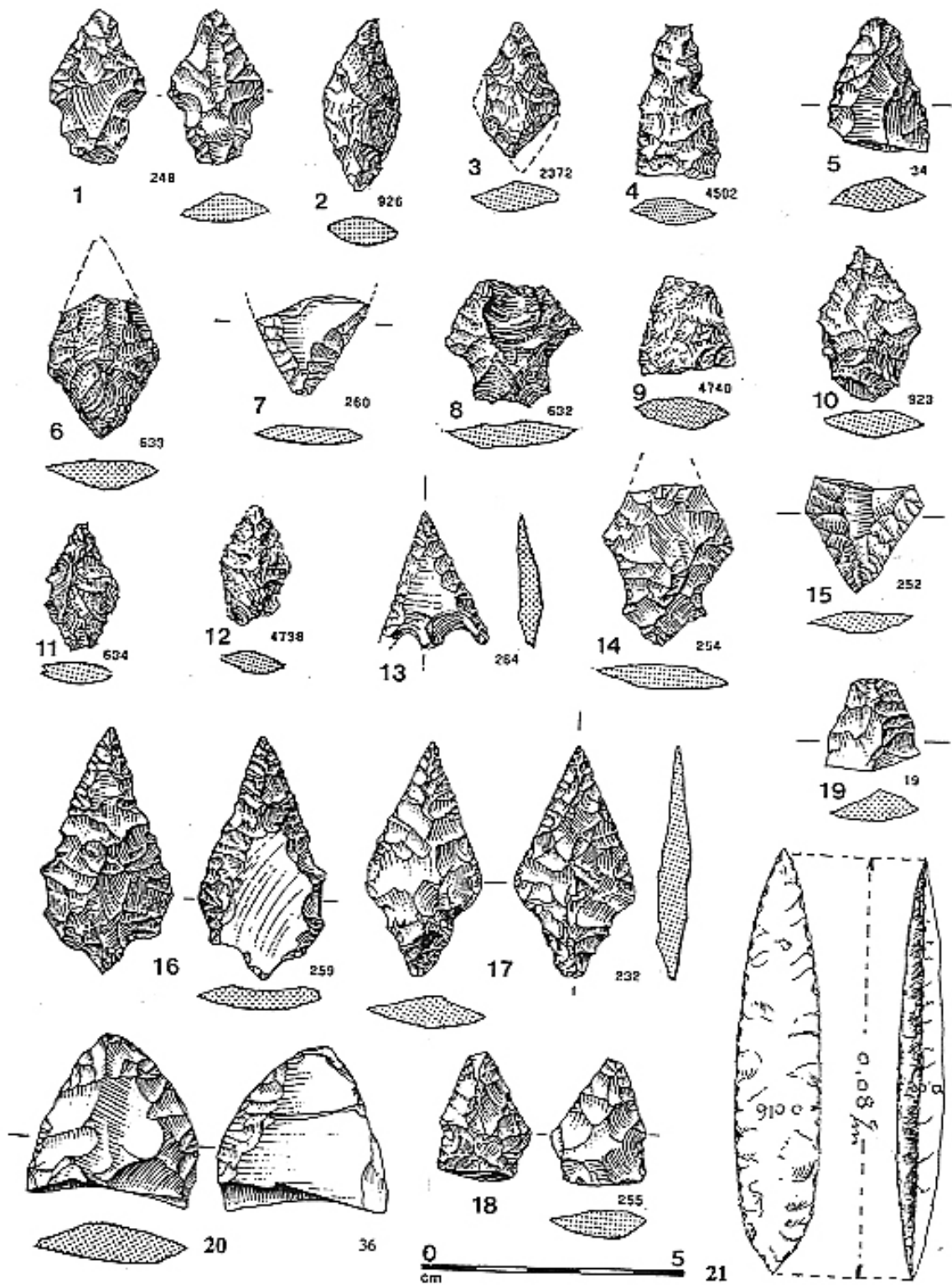

Planche 16bis. Armatures. 1-4 : couche supérieure. 5 : couche B2. 6-7 : couche inférieure. 8-10 : hors stratigraphie.

Dessins Noël Papet

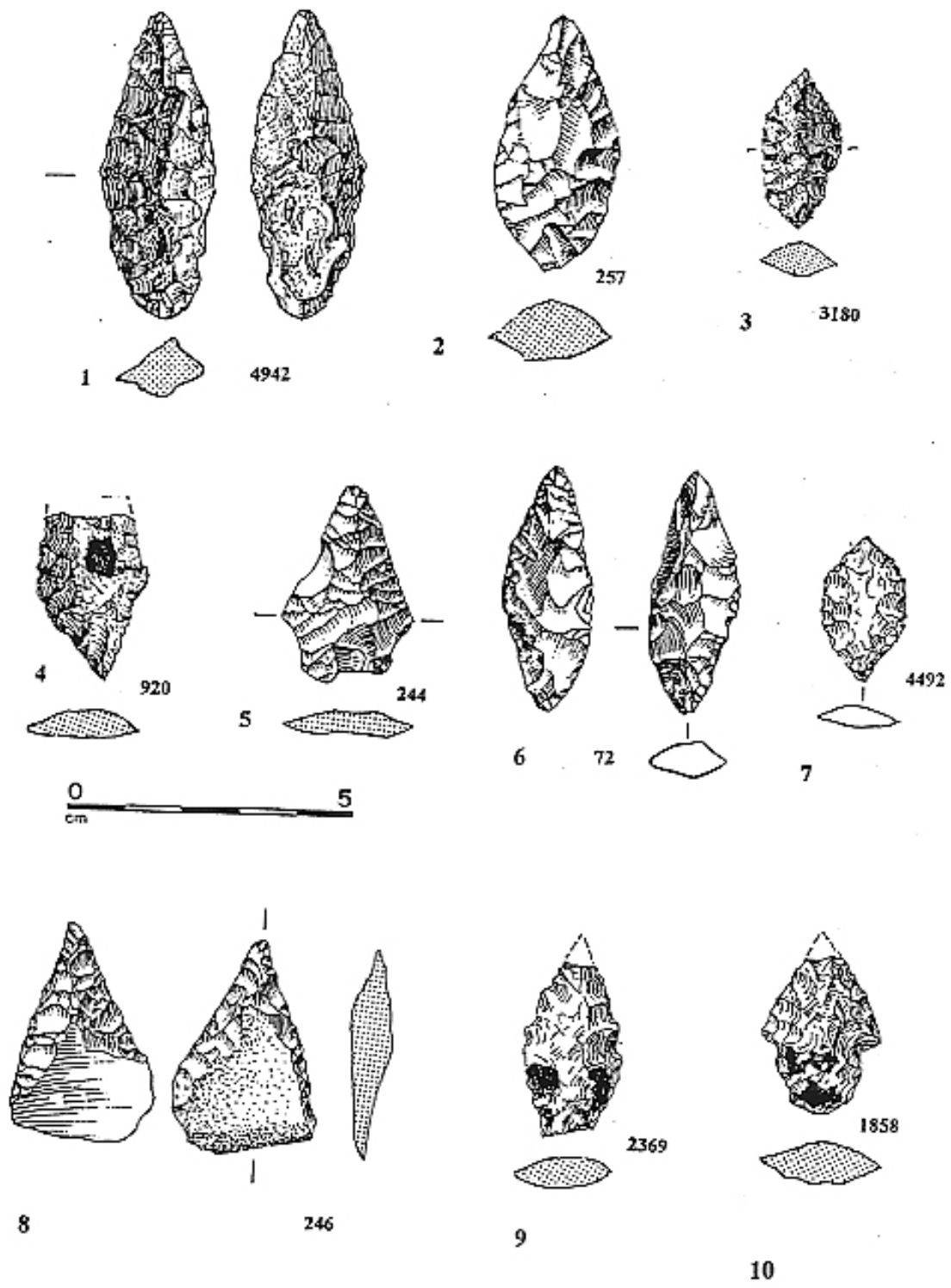

Planche 17. 1 : armature, couche supérieure. 2 : armature, couche B. 3 : armature, hors stratigraphie. 4 : racloir biface, couche supérieure. 5 : racloir biface, couche inférieure. 6-8 : pointes, couche inférieure. 9 et 11 : pointes, couche supérieure. 10 et 13 : alésoirs, couche supérieure. 12 : pointe, couche B2. 13 et 14 : éclats retouchés, couche A-B1.

Dessins Noël Papet

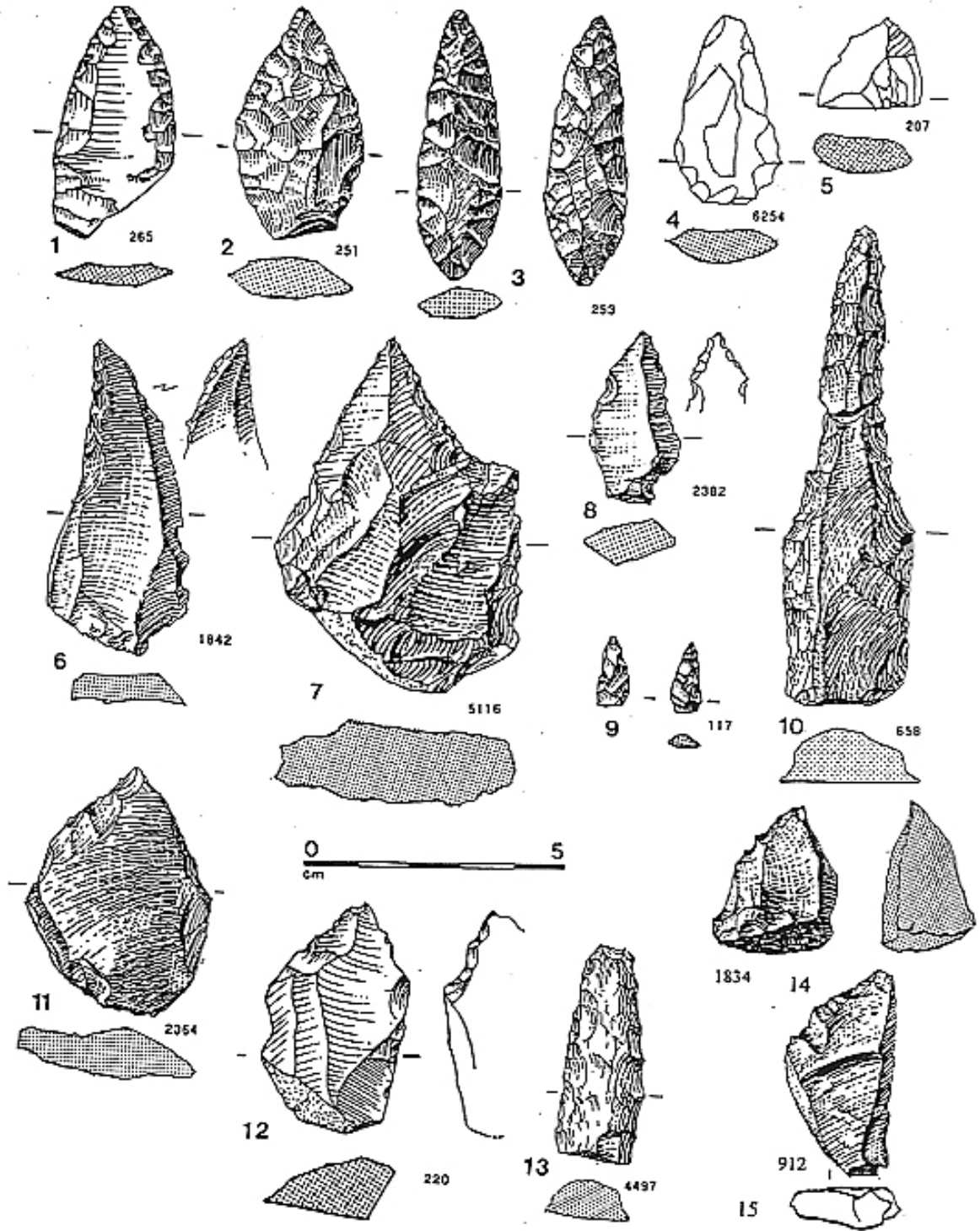

Planche 18. Racloirs à encoches, couche inférieure.

Dessins Noël Papet

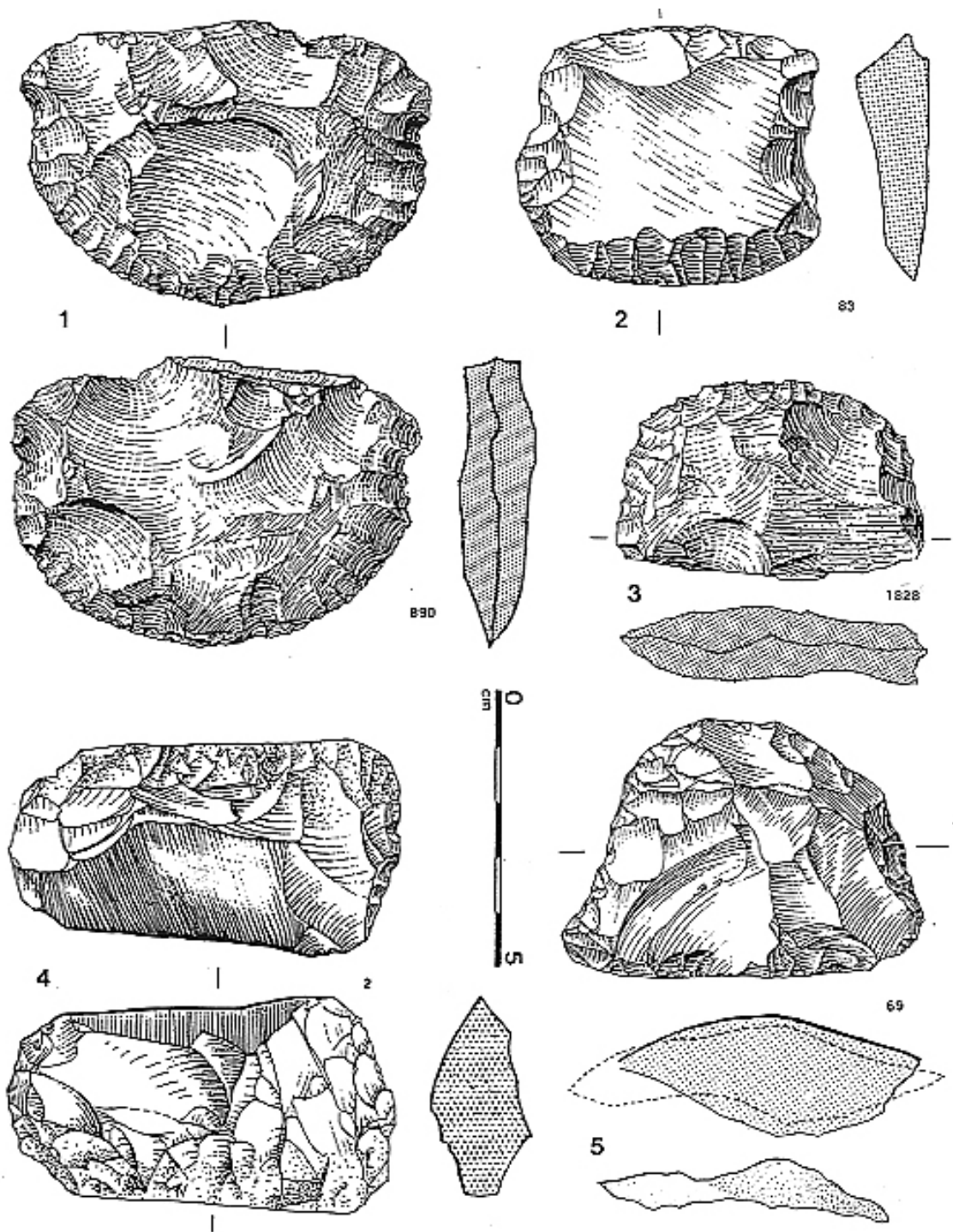

Planche 19. Racloirs à encoches, couche inférieure.

Dessins Noël Papet

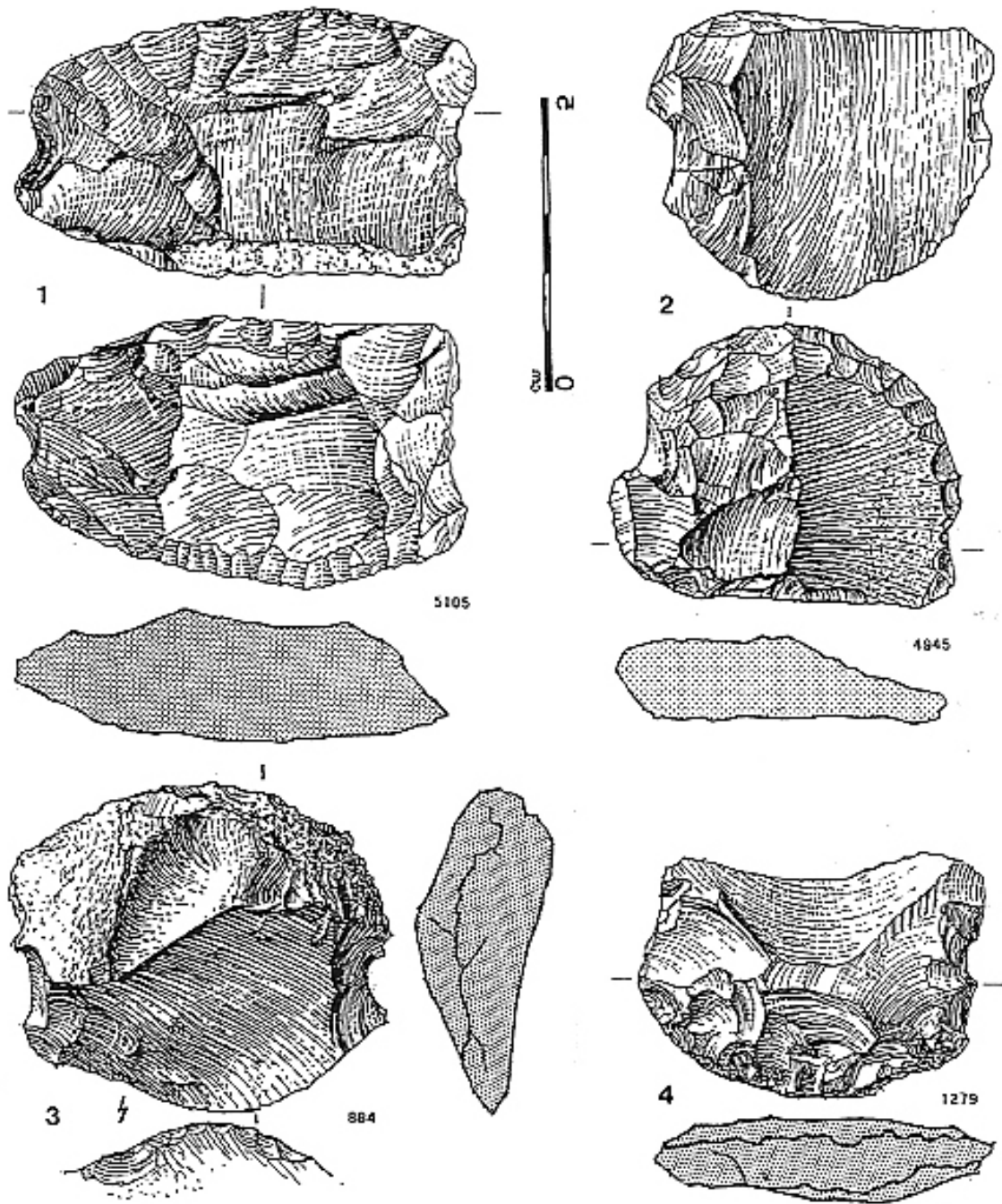

Planche 20. Racloirs à encoches. 1-5 : couche inférieure. 6-7 : couche supérieure.

Dessins Noël Papet

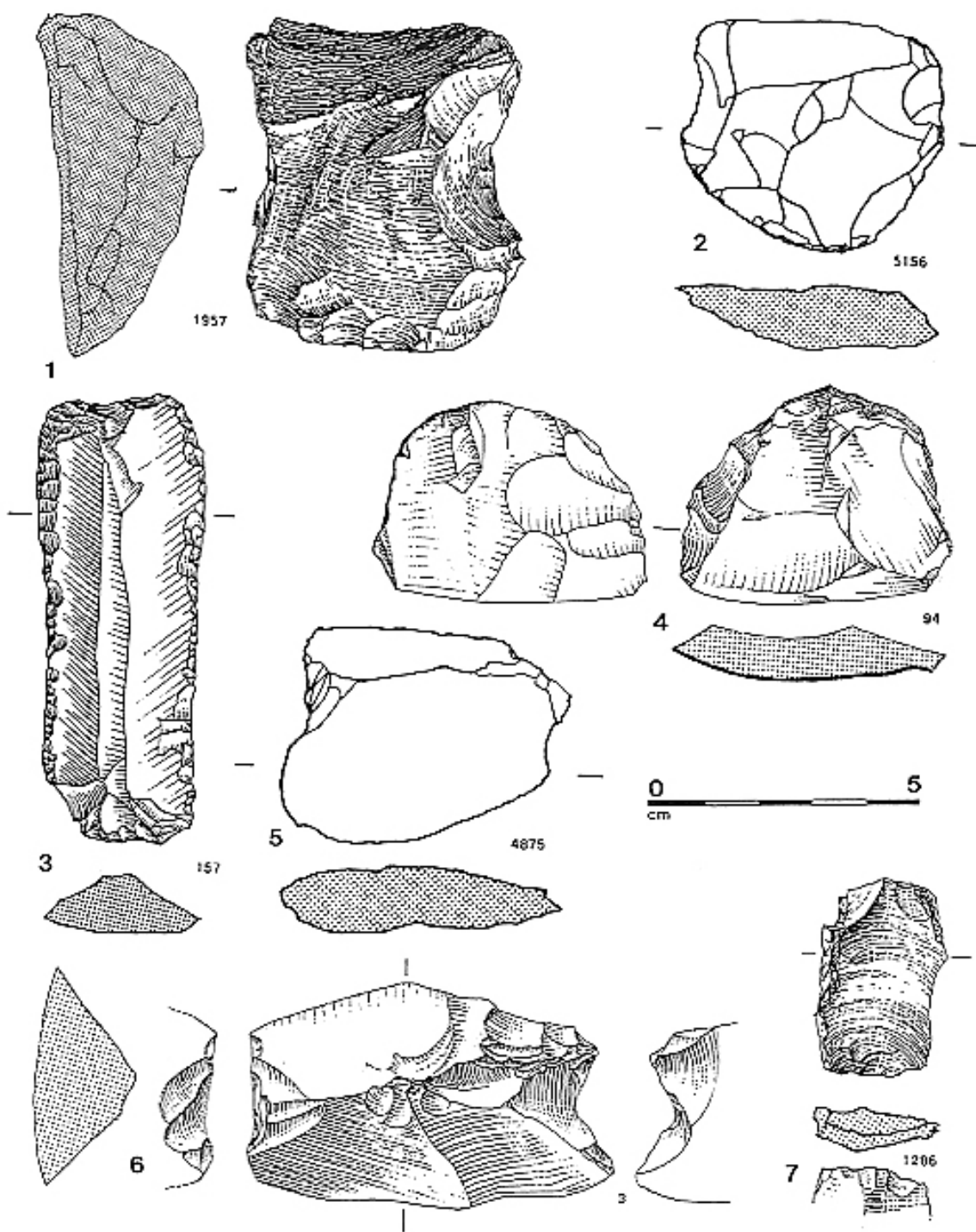

Planche 21. Raclours à encoches, couche supérieure.

Dessins Noël Papet

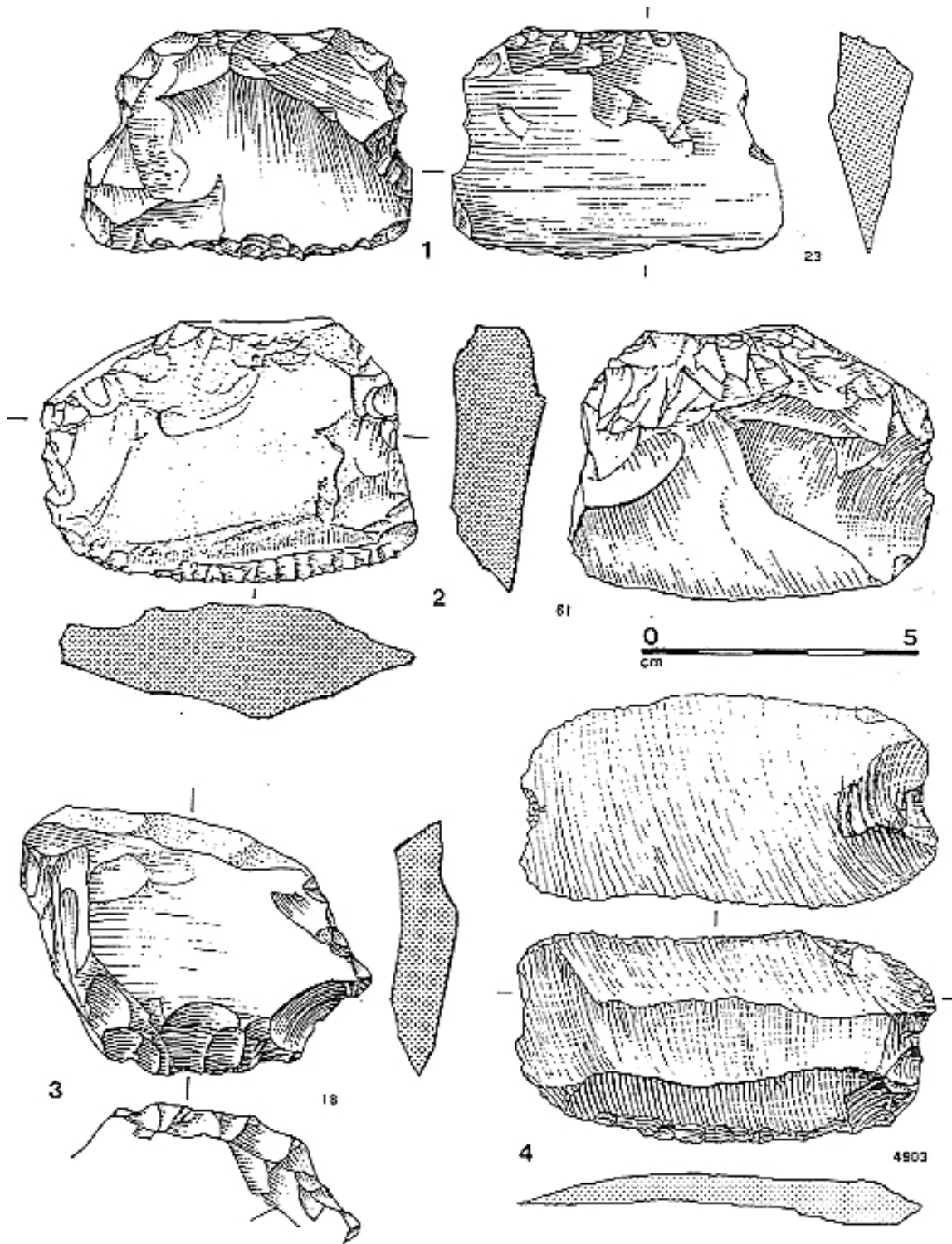

Planche 22. Raclours à encoches, couche supérieure.

Dessins Noël Papet

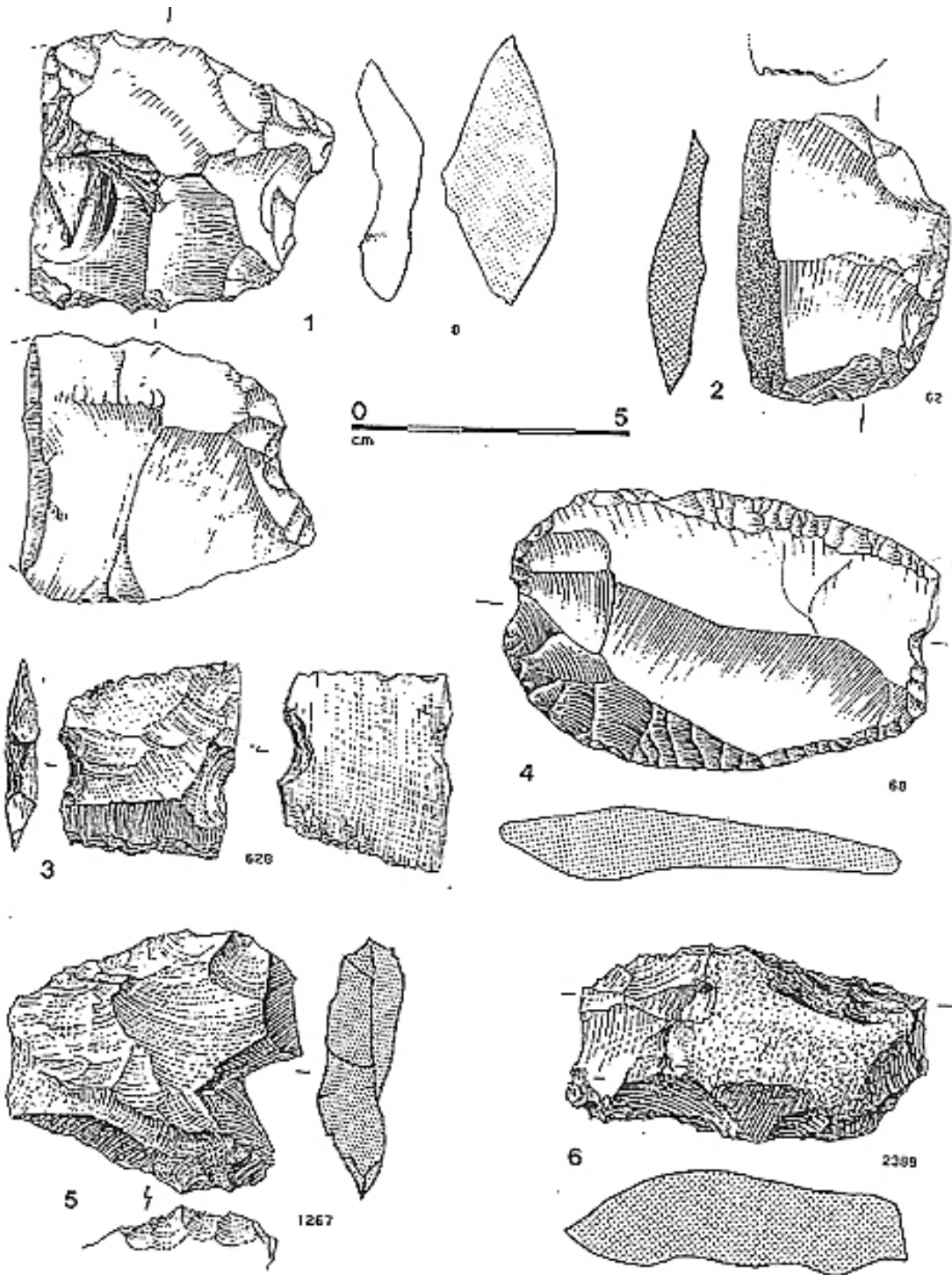

Planche 23. Racloirs à encoches. 1-5 et 7 : couche supérieure. 6 : couche B.

Dessins Noël Papet

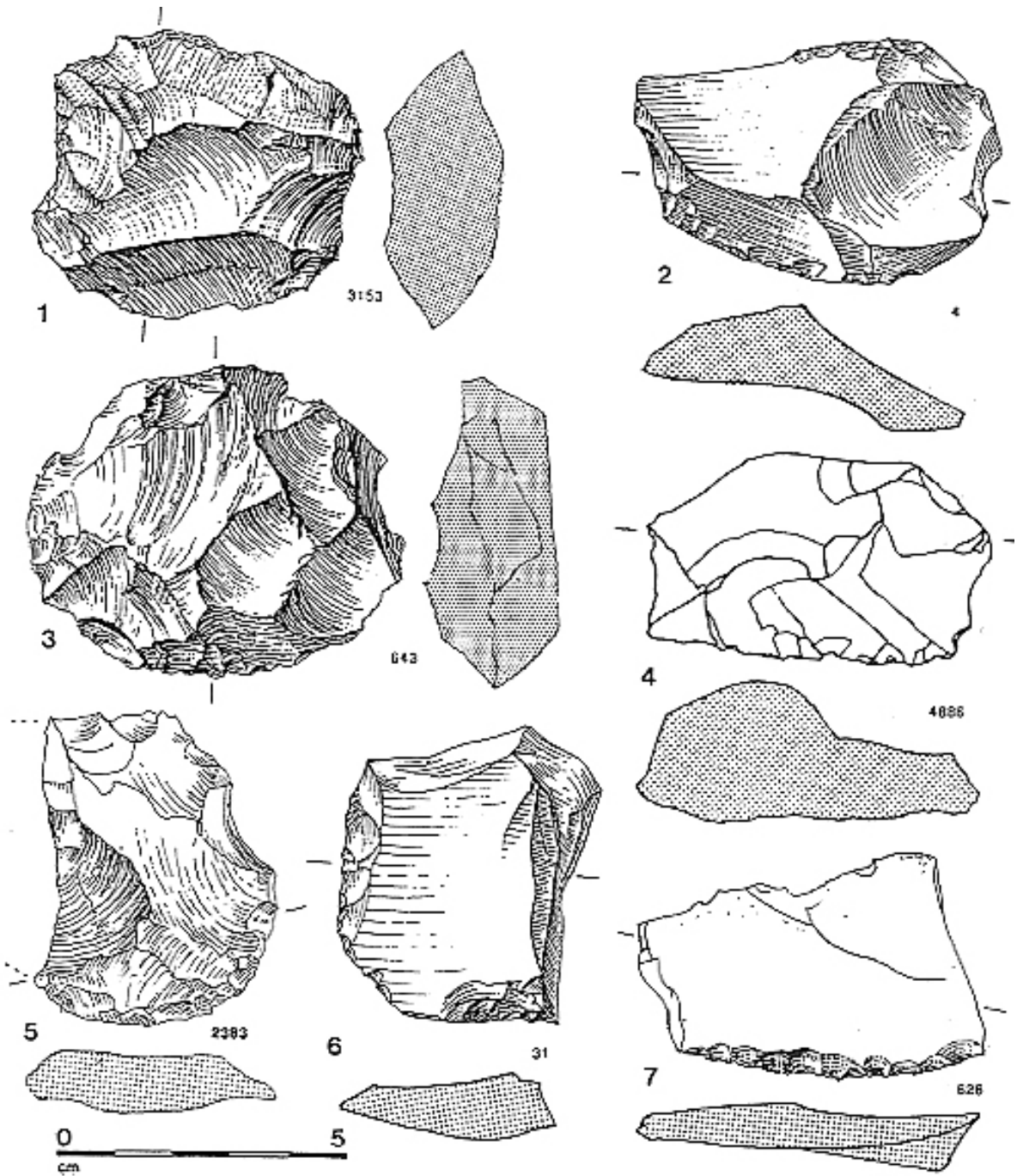

Planche 24. 1-3 : racloir à encoches, couche B. 4 : racloir à encoches, hors stratigraphie. 5 et 6 : racloirs bifaces, couche inférieure (n° 5 avec brai).

Dessins Noël Papet

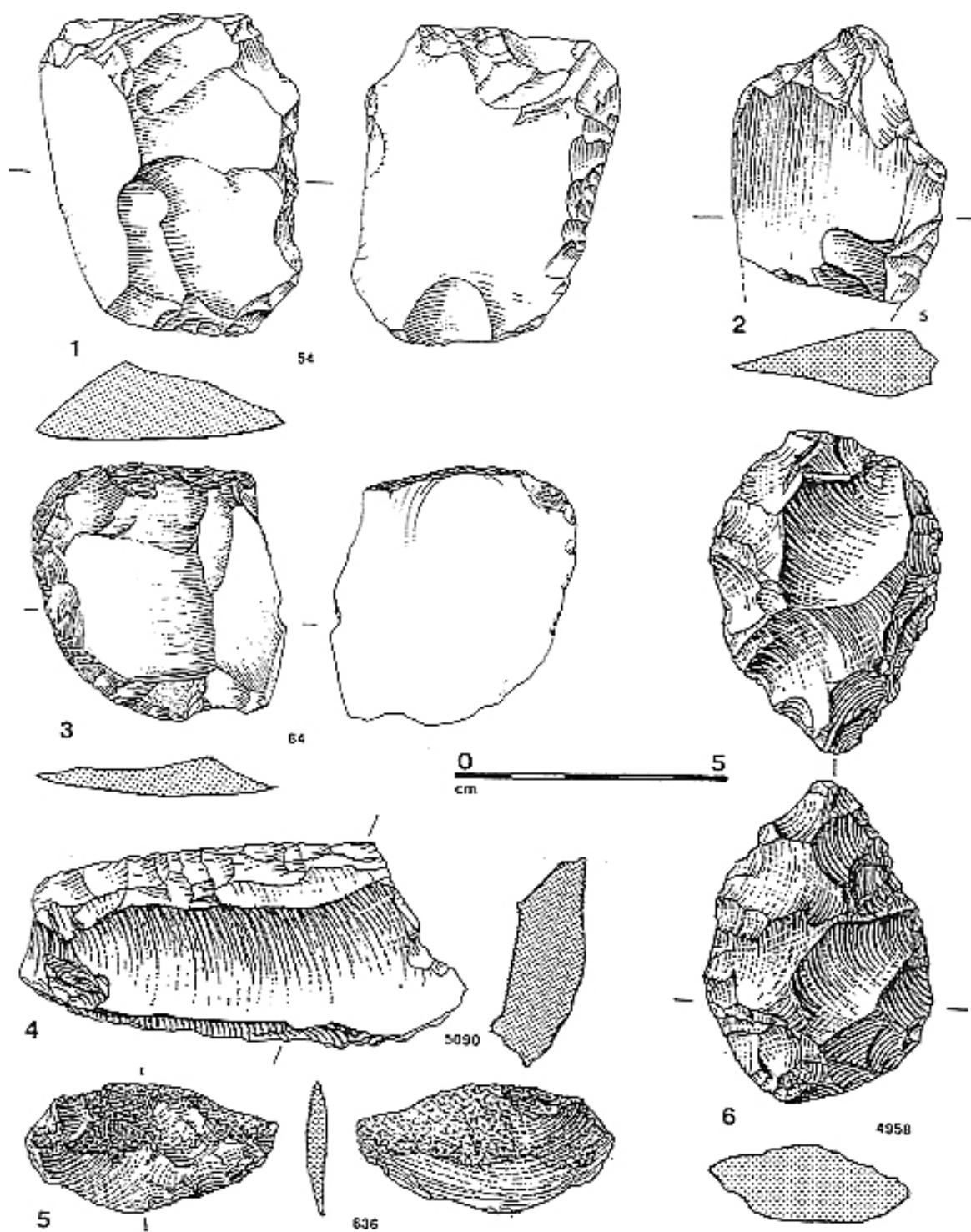

Planche 25. Raclours bifaces, couche inférieure (n°1 avec brai).

Dessins Noël Papet

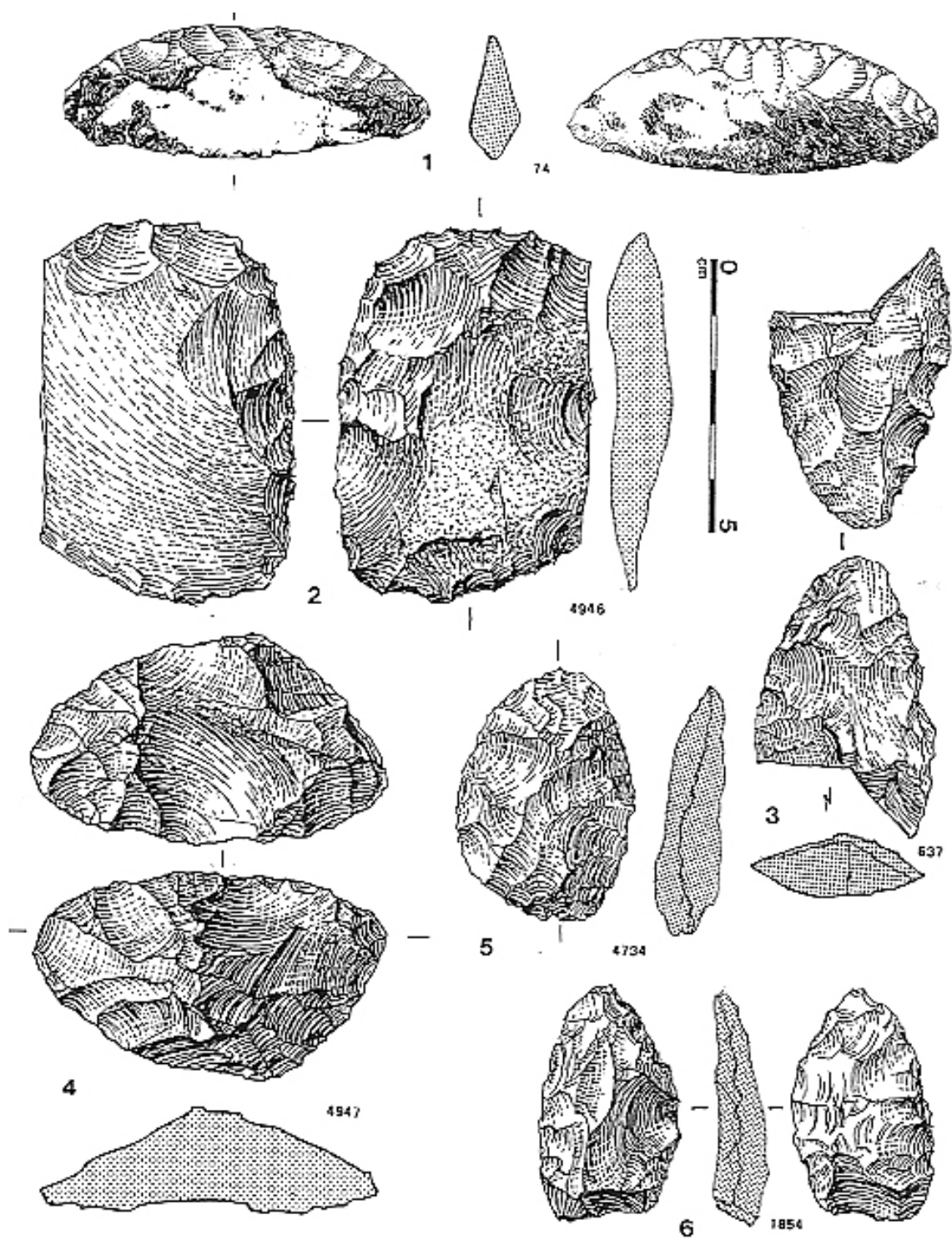

Planche 26. Racloirs bifaces, couche inférieure.

Dessins Noël Papet

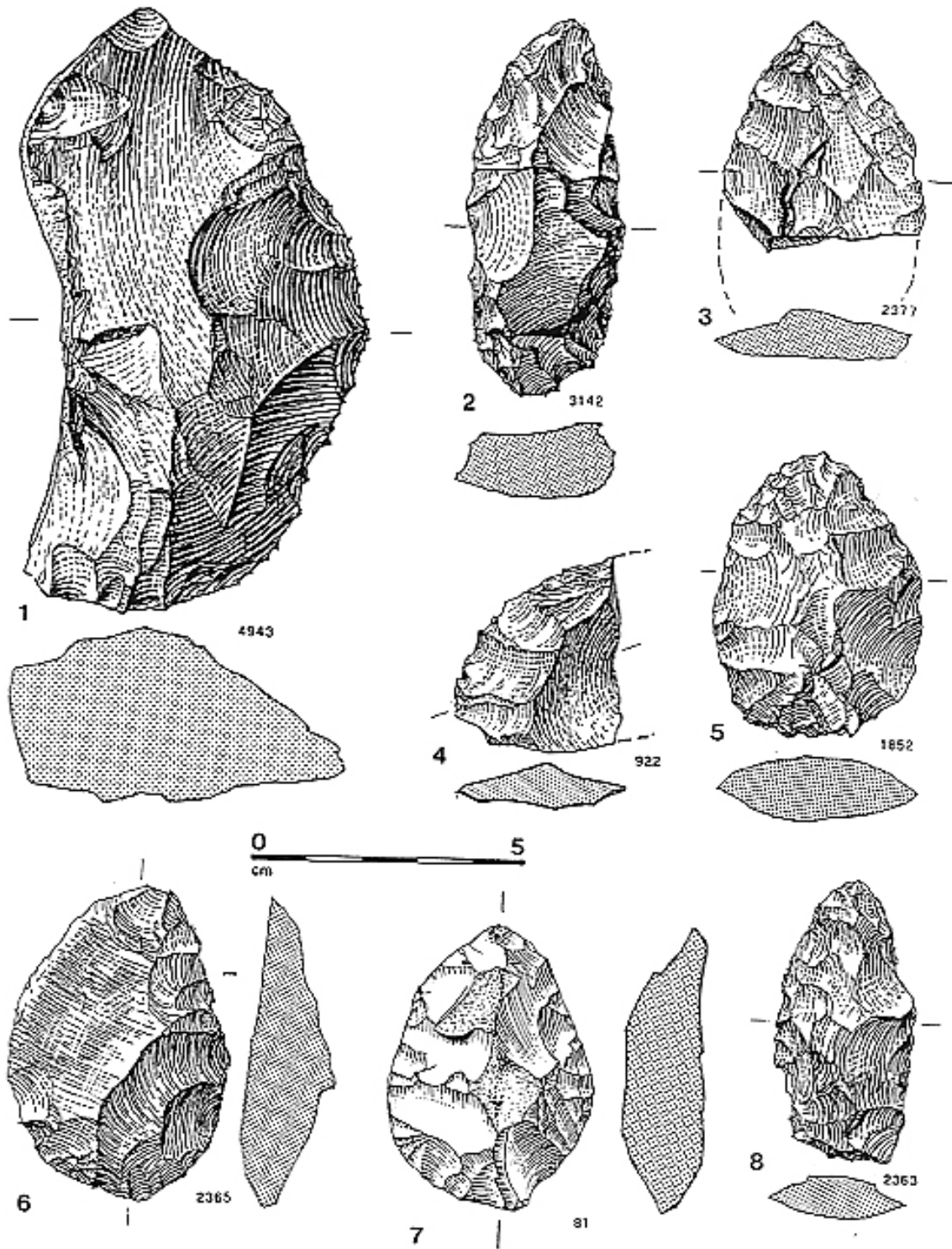

Planche 27. Racloirs bifaces, couche inférieure.

Dessins Noël Papet

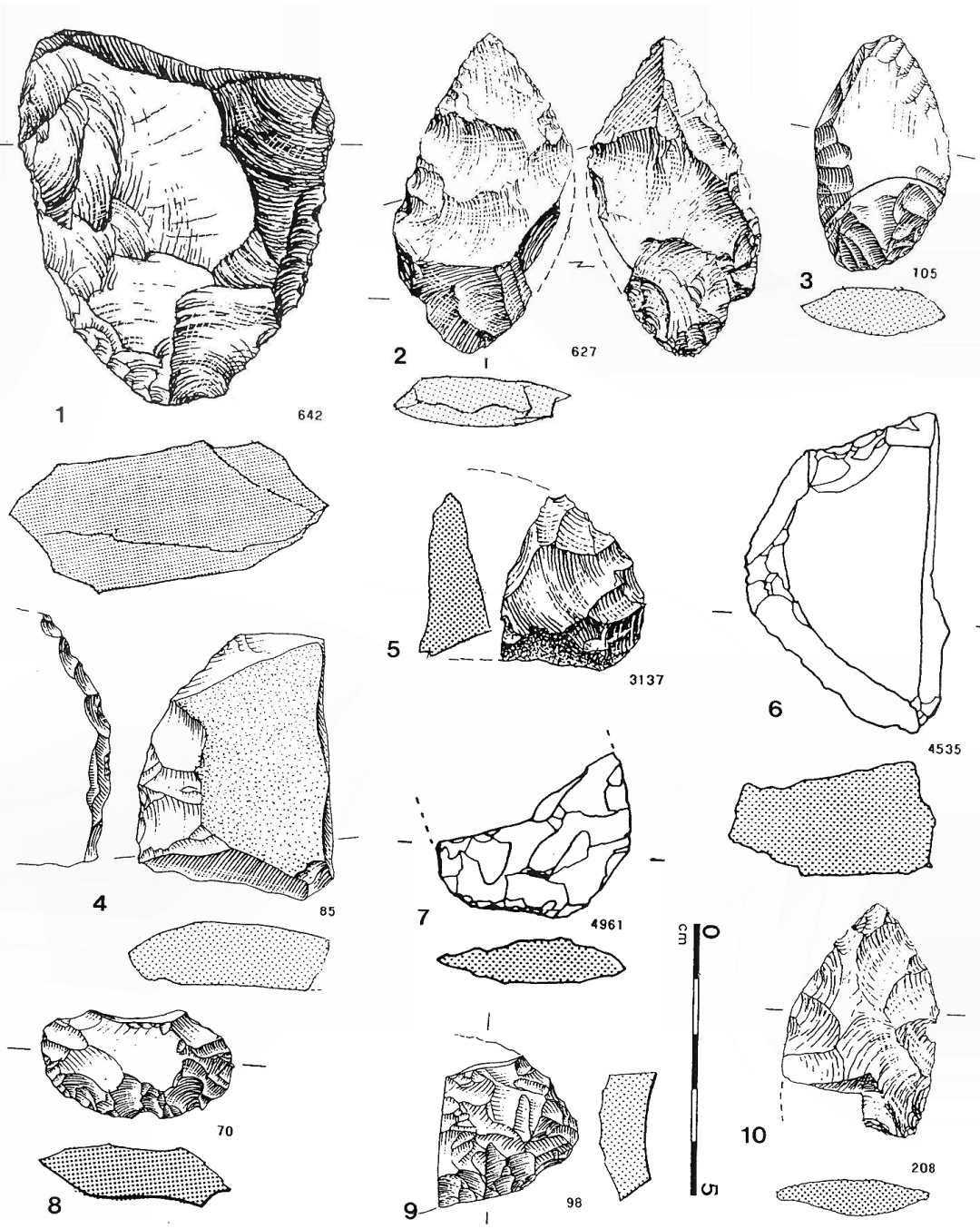

Planche 28. Racloirs bifaces. 1-5 : couche inférieure. 6-10 : couche supérieure.

Dessins Noël Papet

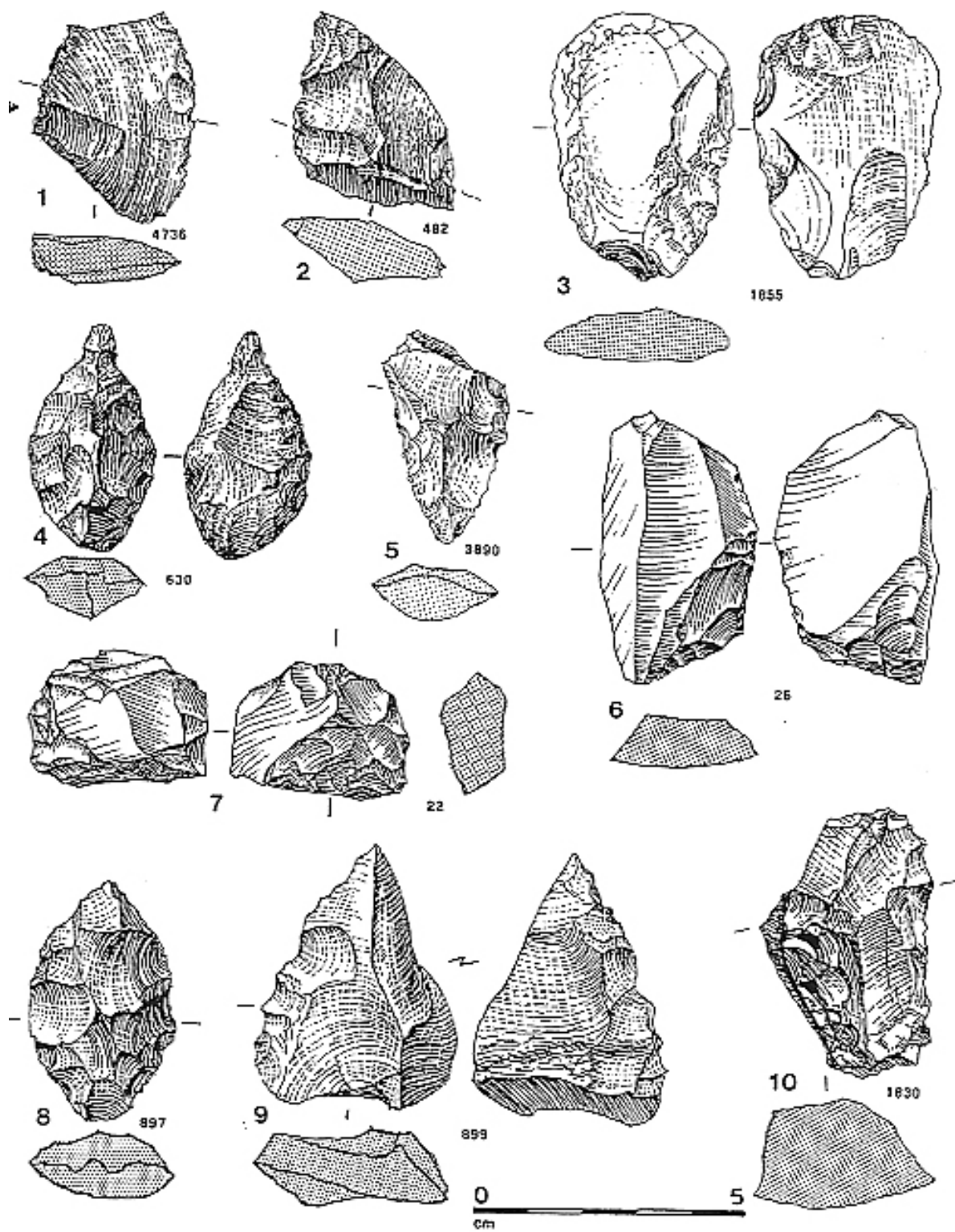

Planche 29. Racloirs bifaces, couche supérieure (n°1 avec brai).

Dessins Noël Papet

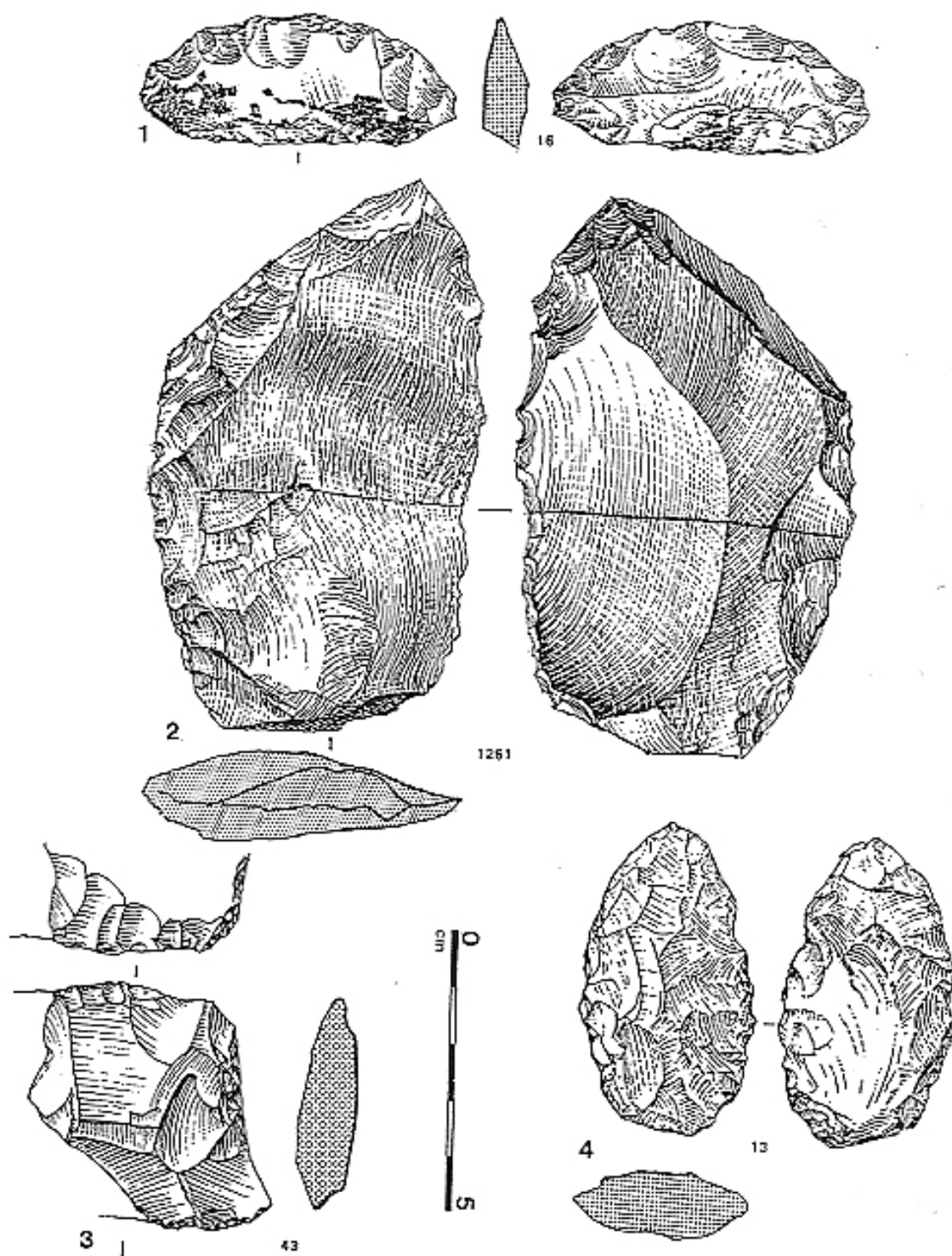

Planche 30. Raclours bifaces. 1-4 : couche supérieure. 5 : hors stratigraphie.

Dessins 1, 4, 5 Noël Papet ; 2, 3 Françoise Vin

Le N° 1 est un racloir à encoches

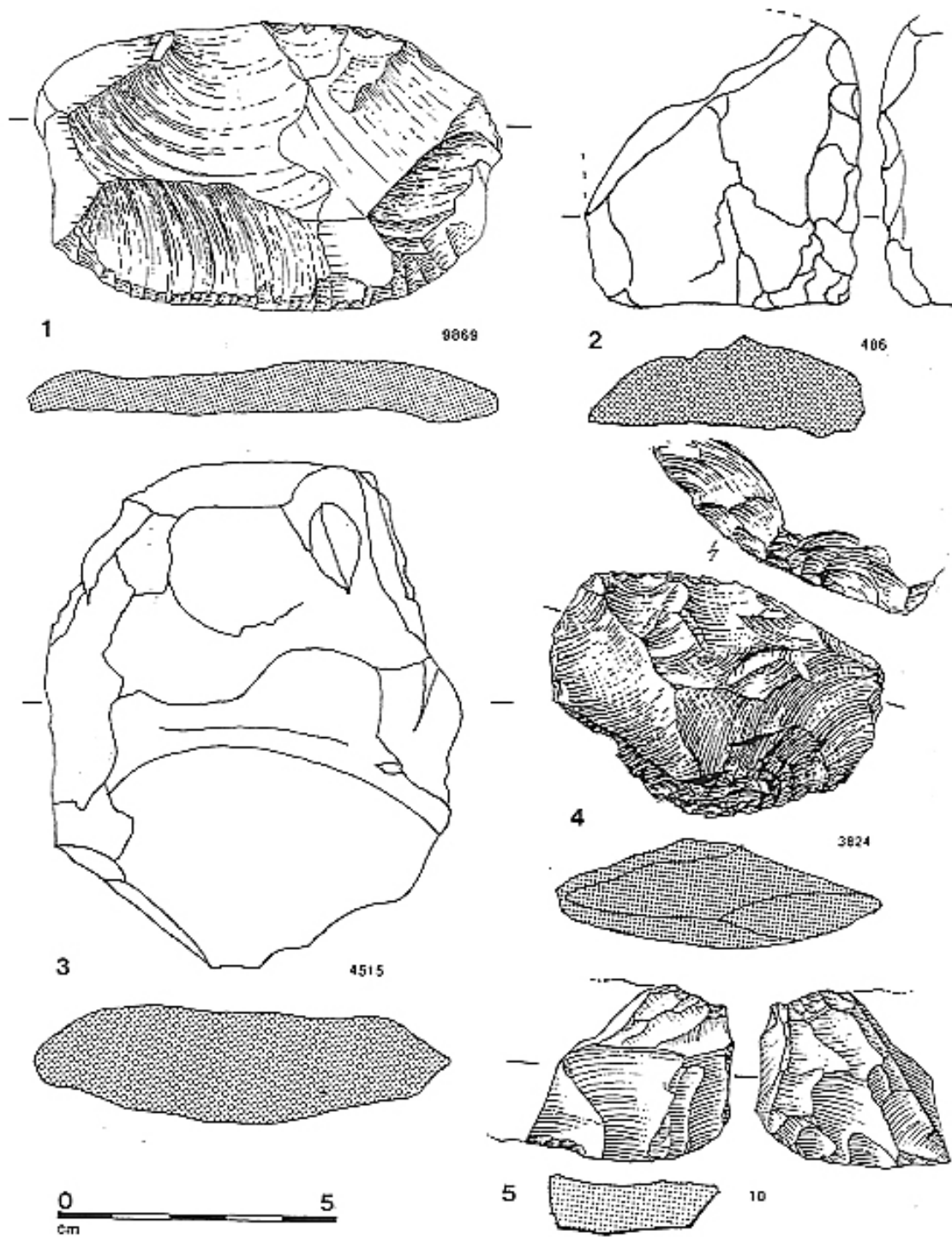

Planche 31. Racloirs bifaces. 1-3 : couche supérieure. 4 et 7 : couche B. 6 : couche B2. 5 : hors stratigraphie.

Dessins 4 à 7 Noël Papet ; 1, 2, 3 Françoise Vin

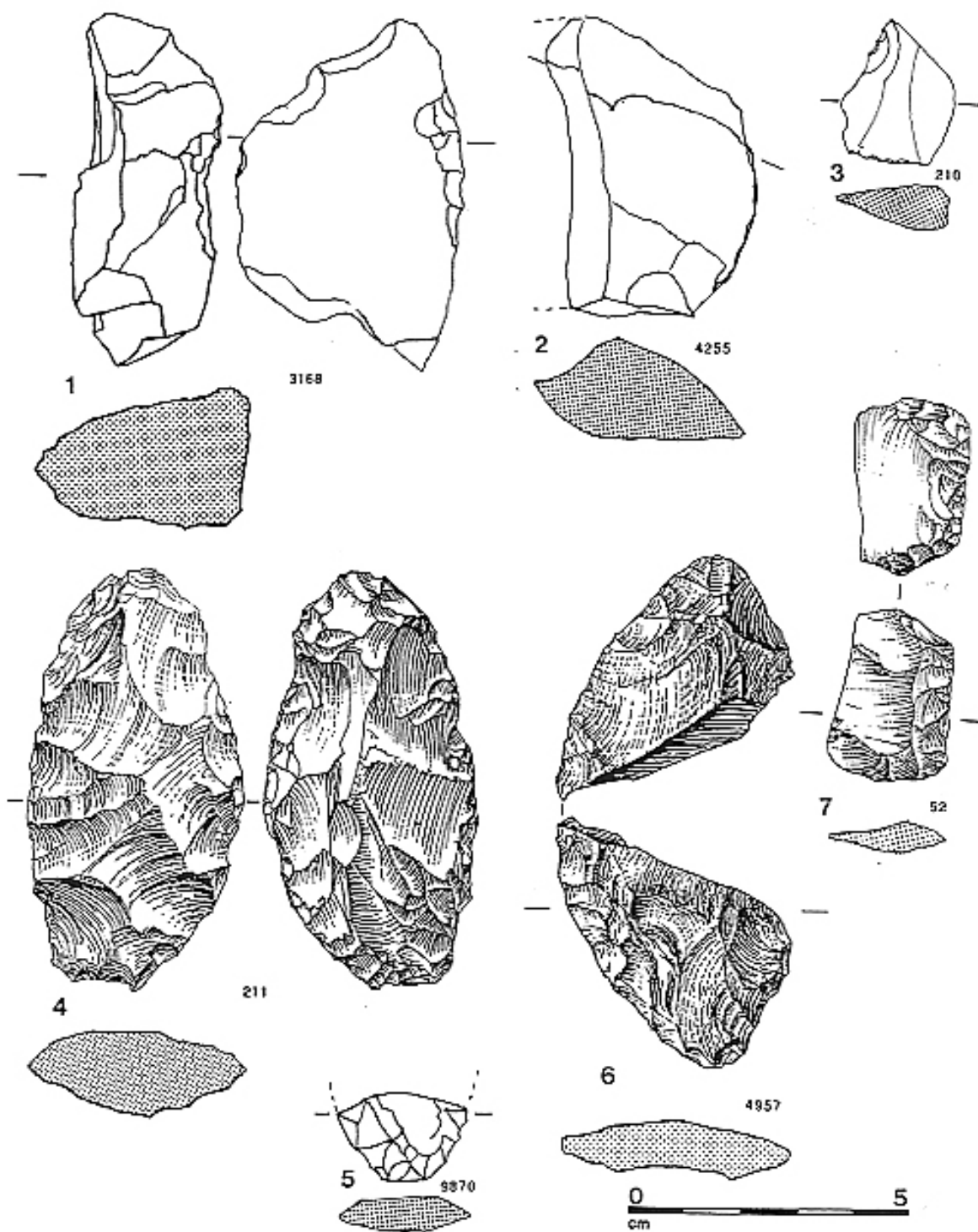

Planche 32. Racloirs simples, couche inférieure.

Dessins Noël Papet

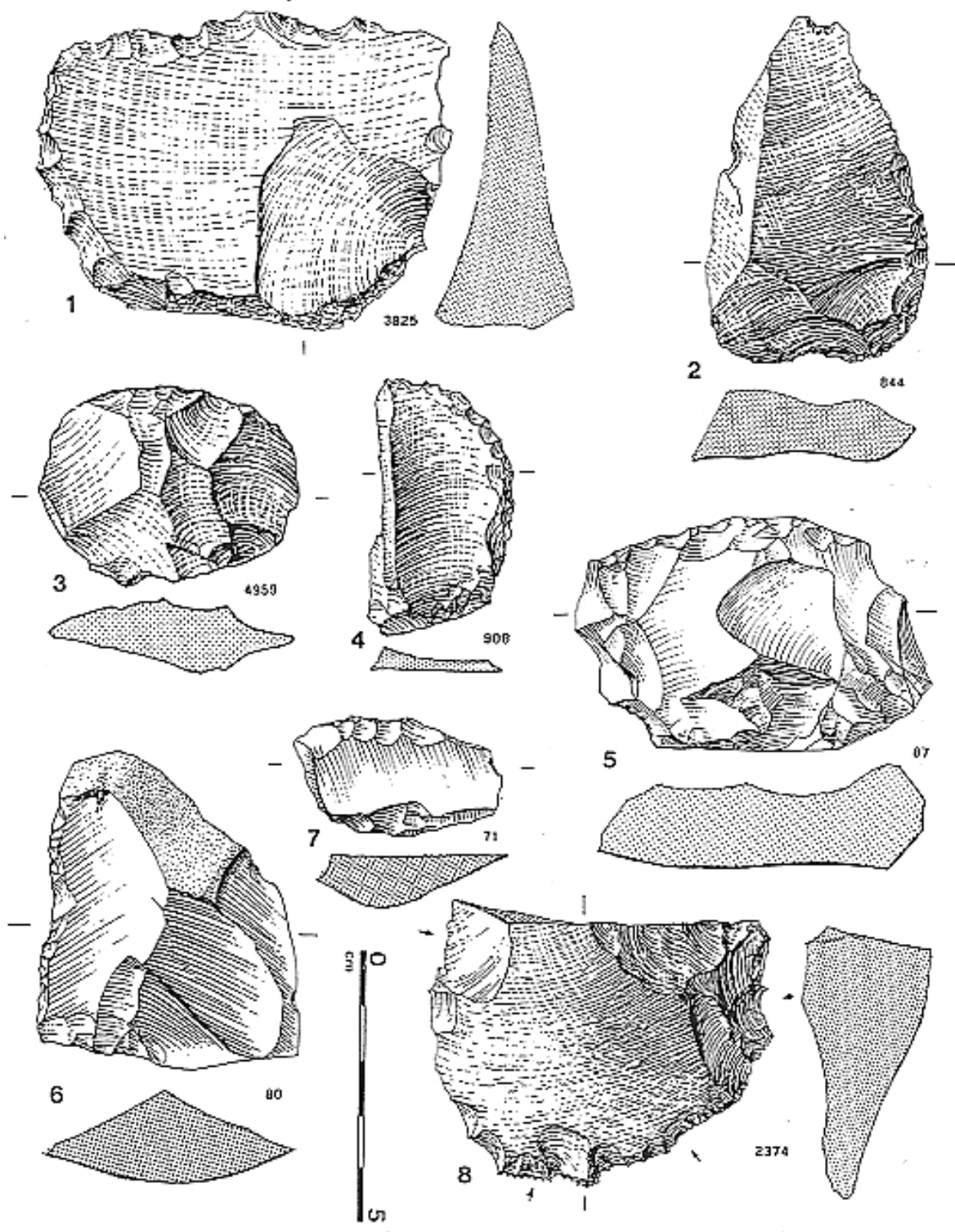

Planche 33. Raclours simples, couche inférieure.

Dessins Noël Papet

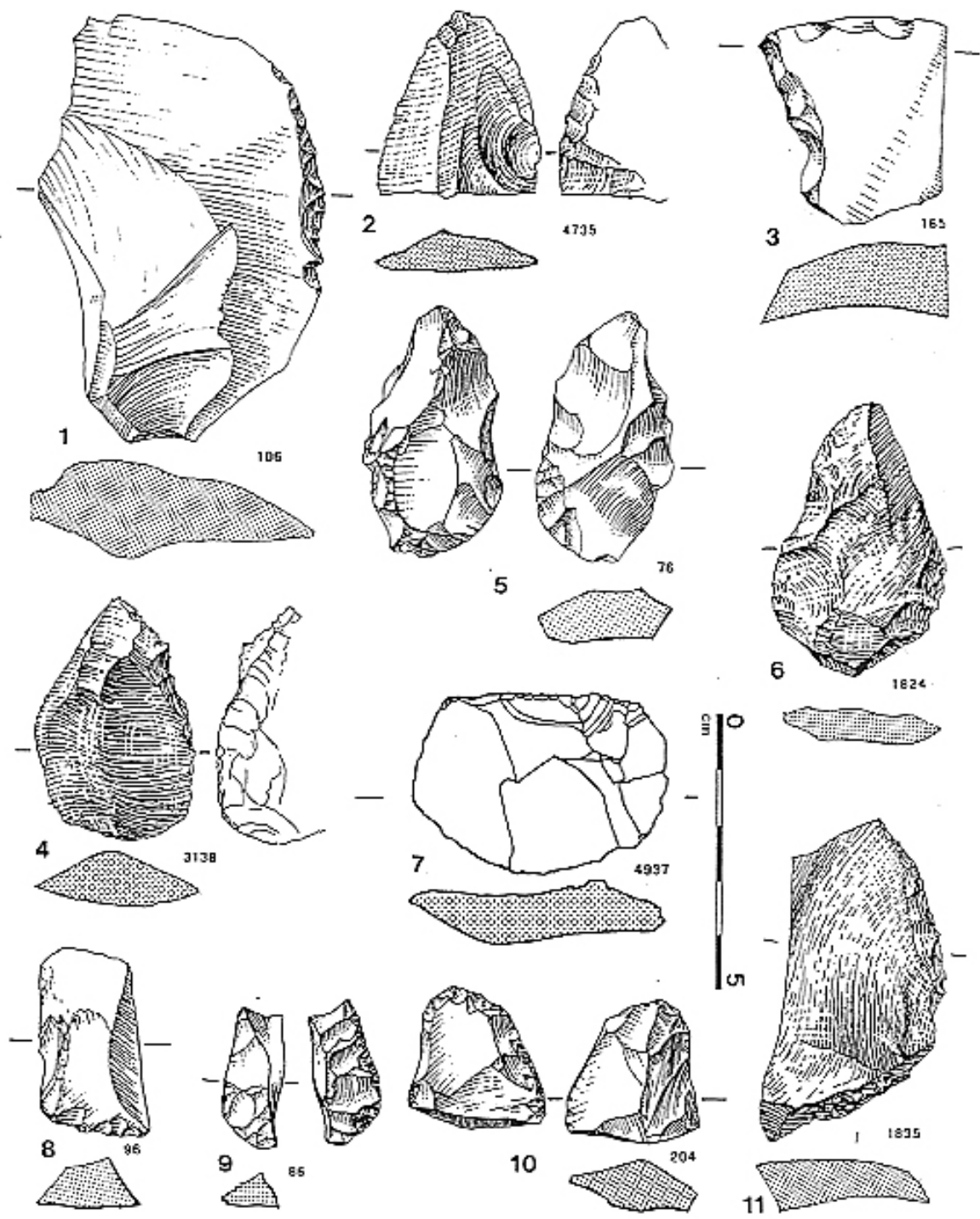

Planche 34. Racloirs simples, couche inférieure.

Dessins Noël Papet

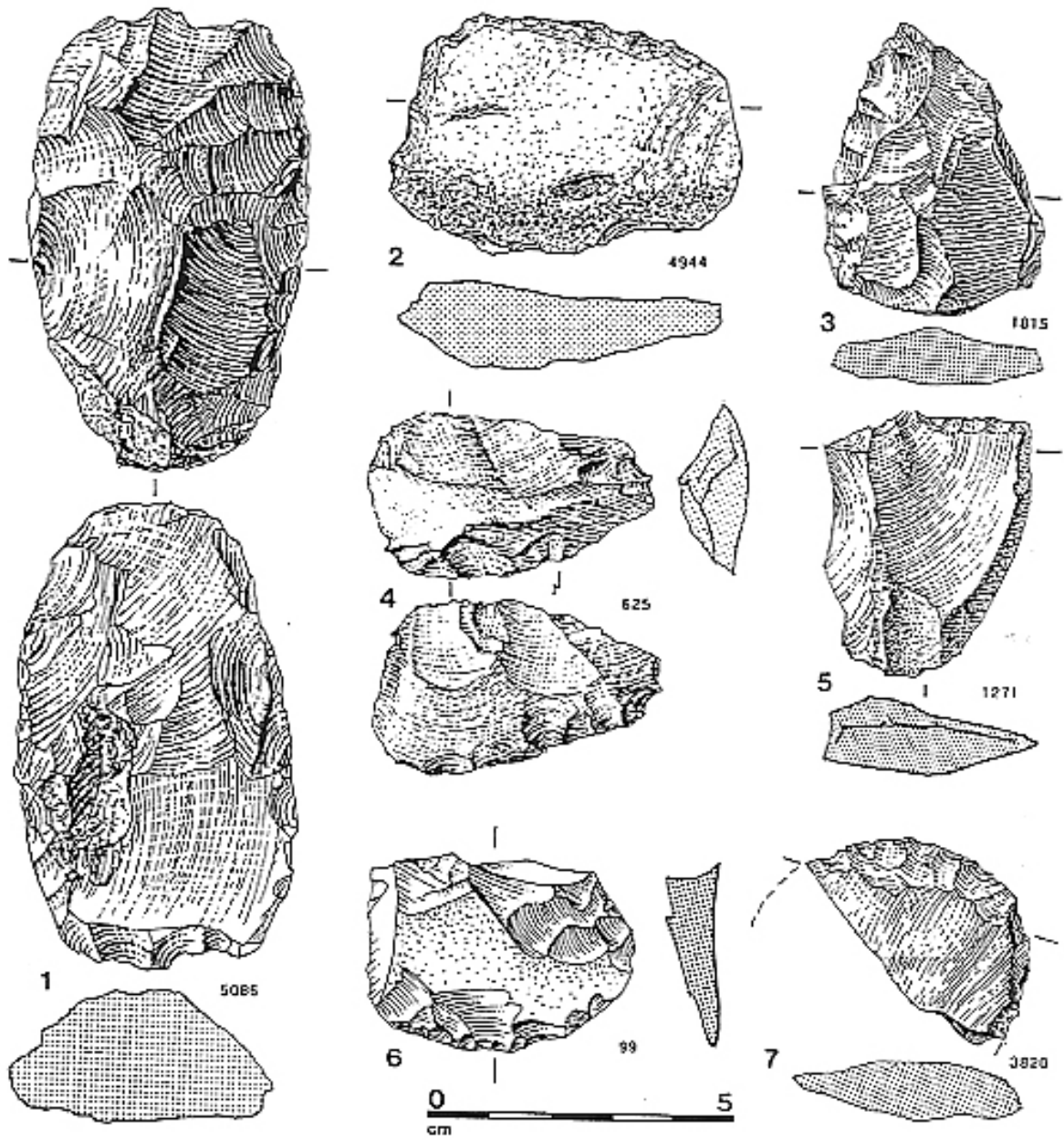

Planche 35. Racloirs simples, couche inférieure.

Dessins F. Vin

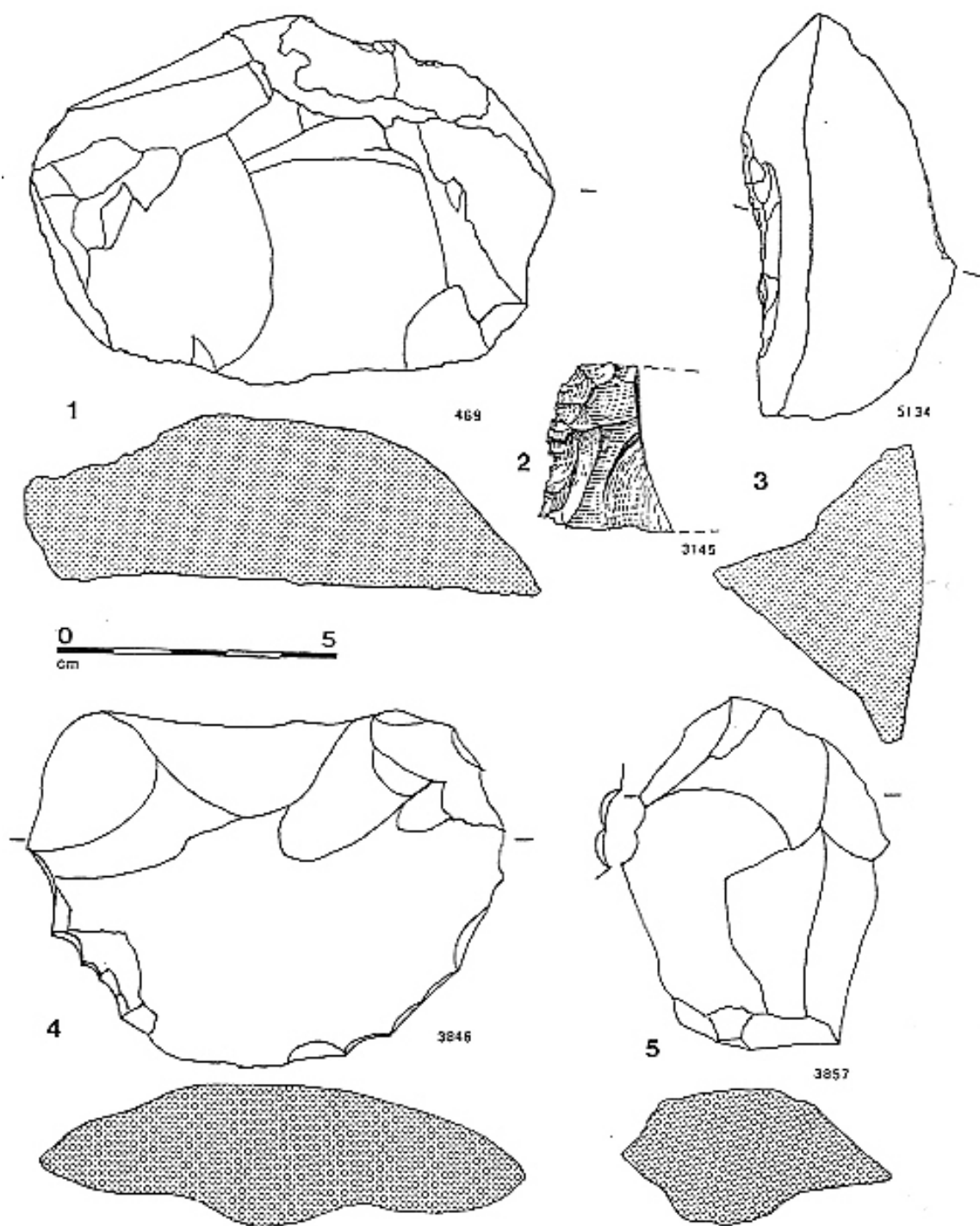

Planche 36. Racloirs simples, couche inférieure.

Dessins F. Vin

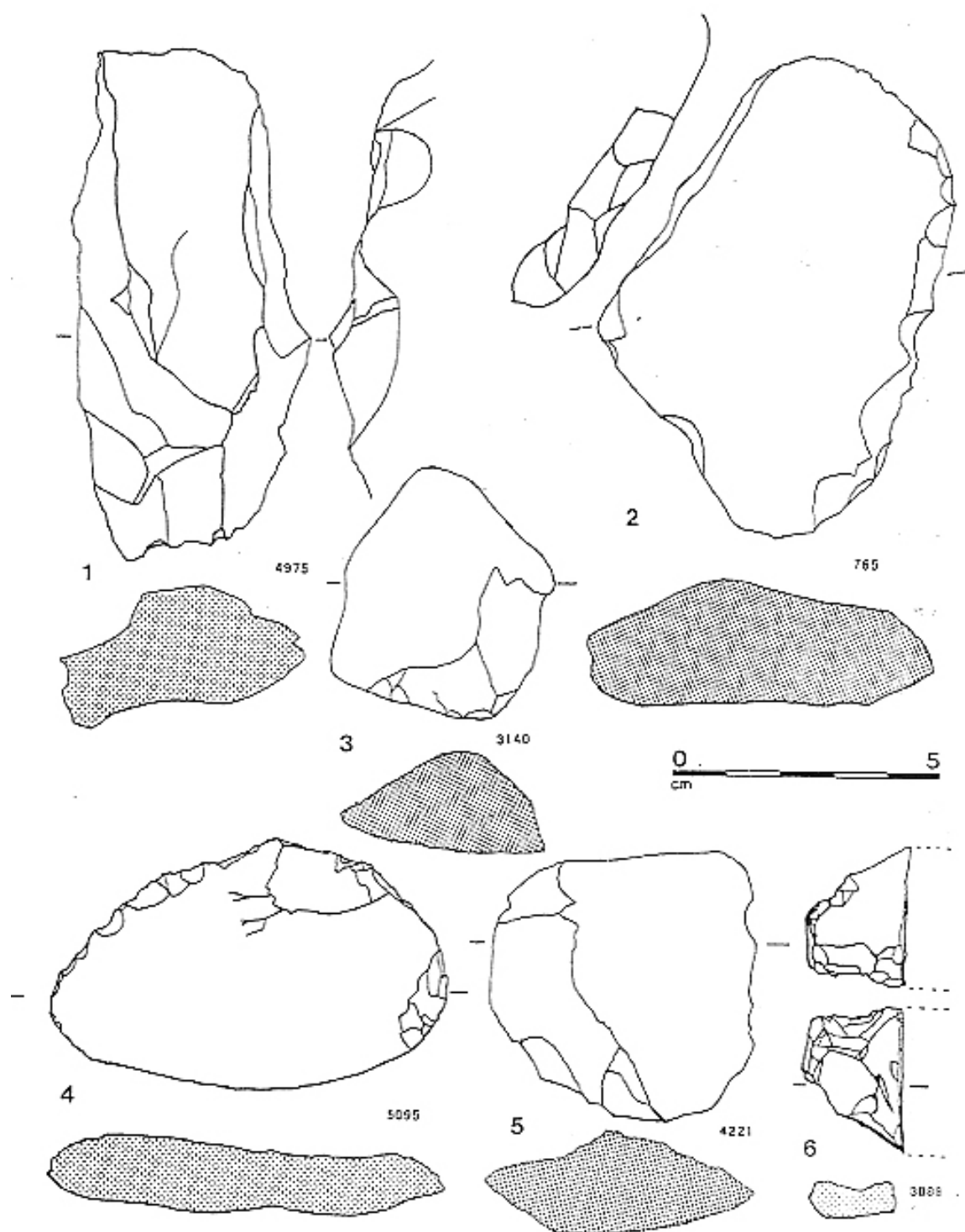

Planche 37. Raclours simples, couche inférieure.

Dessins F. Vin

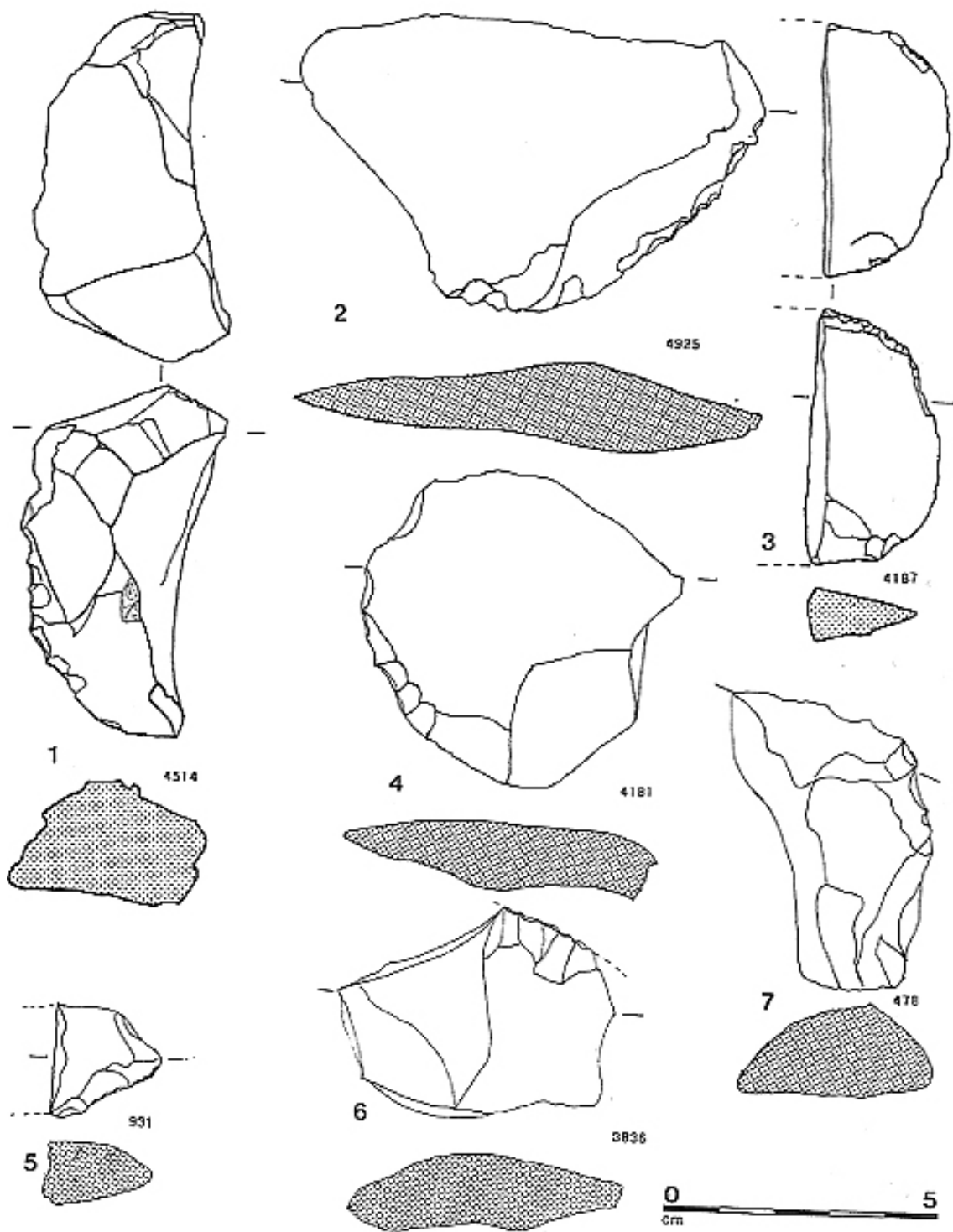

Planche 38. Raclours simples, couche supérieure (n°1 avec emmanchement).

Dessins Noël Papet

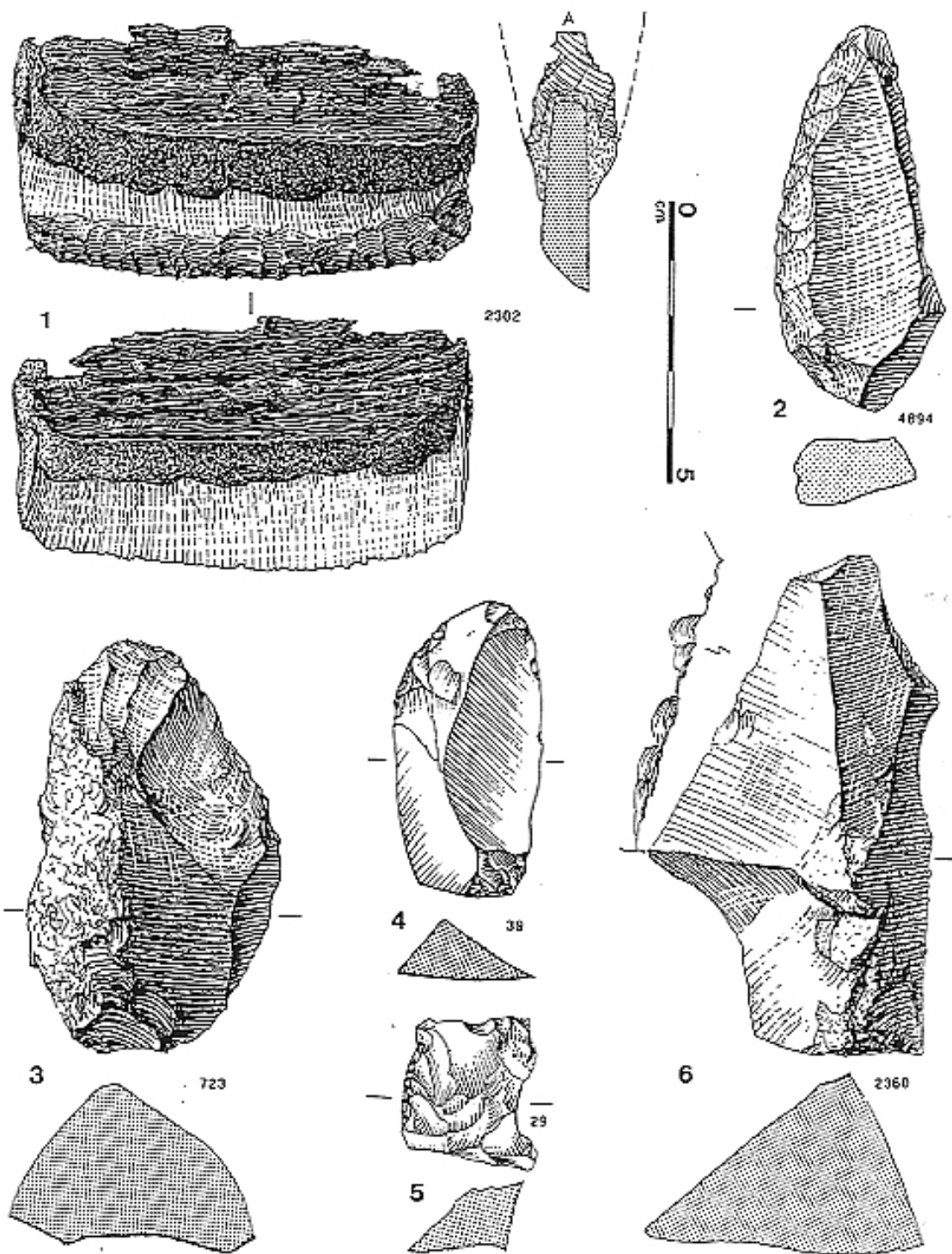

Planche 39. Raclours simples, couche supérieure.

Dessins Noël Papet

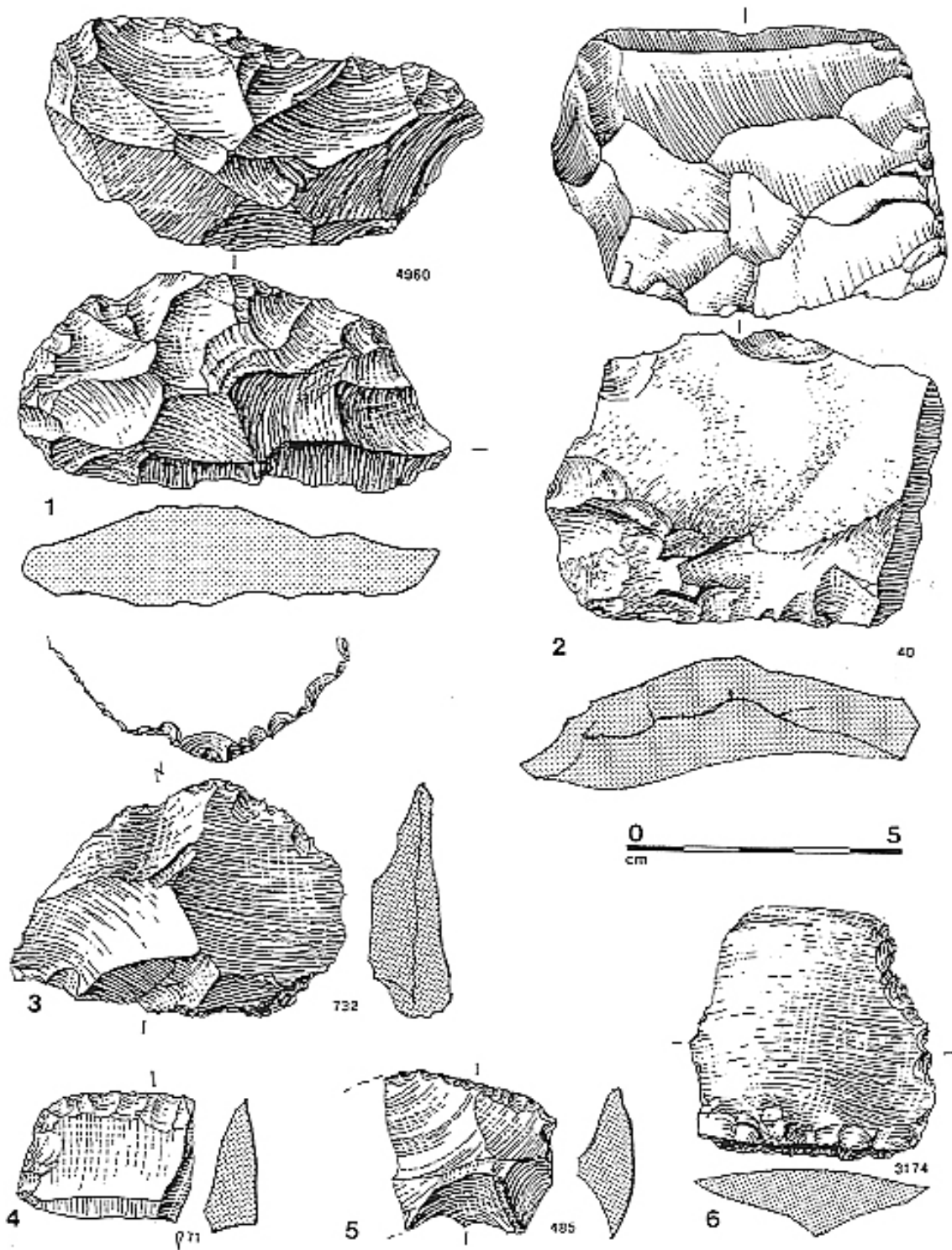

Planche 40. Racloirs simples, couche supérieure.

Dessins Noël Papet

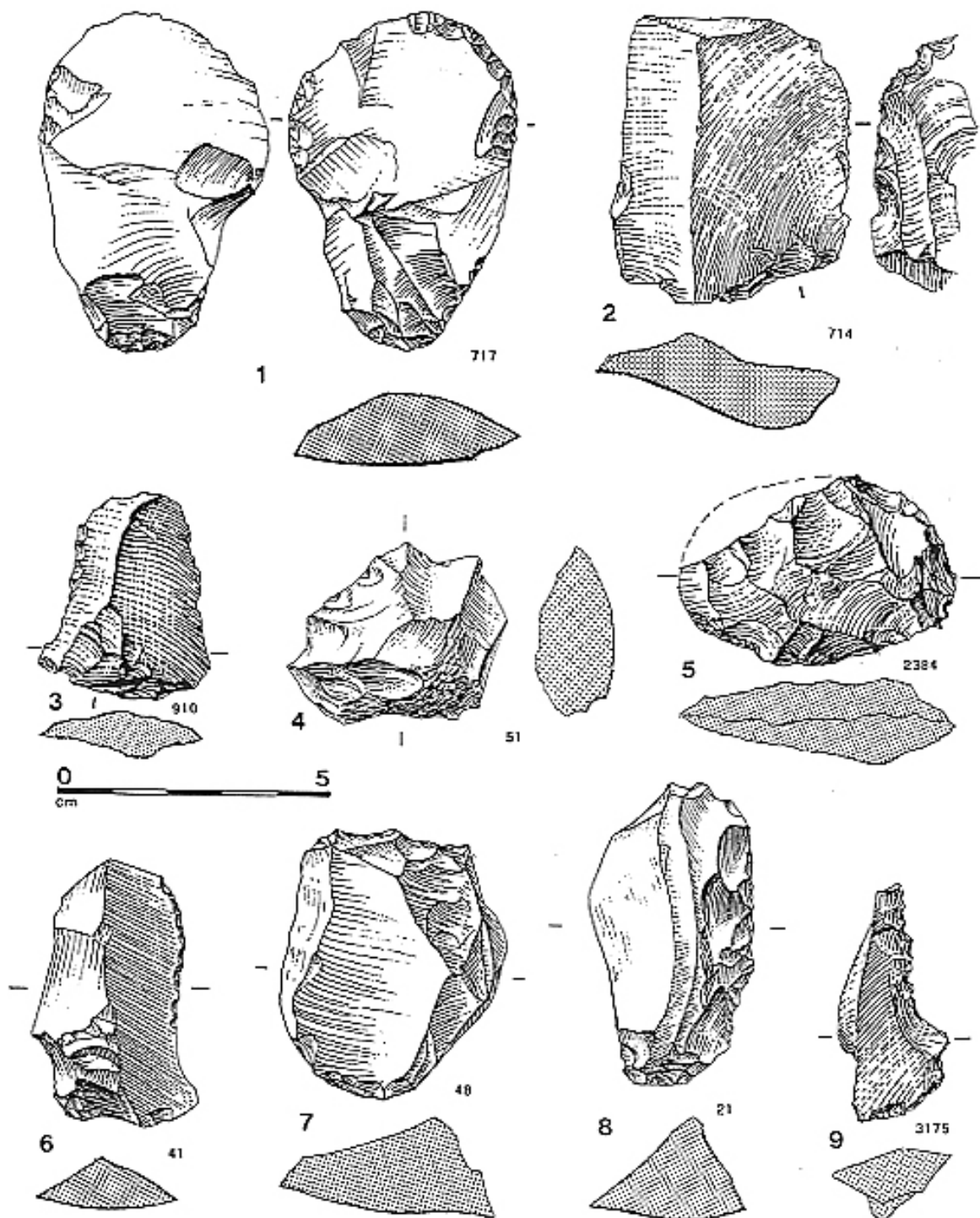

Planche 41. Racloirs simples, couche supérieure.

Dessins Noël Papet

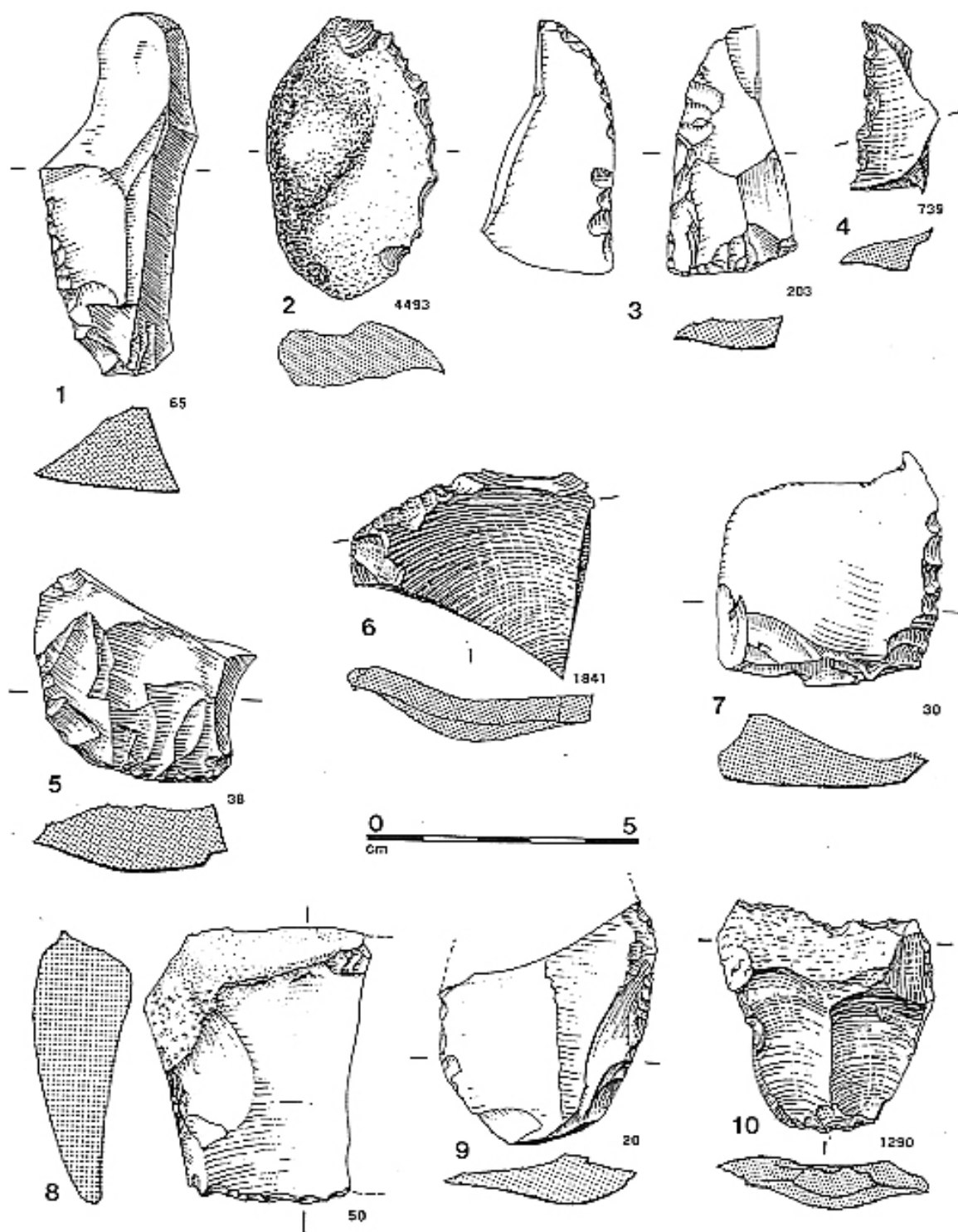

Planche 42. Raclours simples, couche supérieure.

Dessins F. Vin



Planche 43. Raclours simples. 1-3 : couche supérieure. 5-9 : couche B. 4 et 10 : couche B2.
 Dessins 3 à 10 Noël Papet ; 1 à 3 Françoise Vin

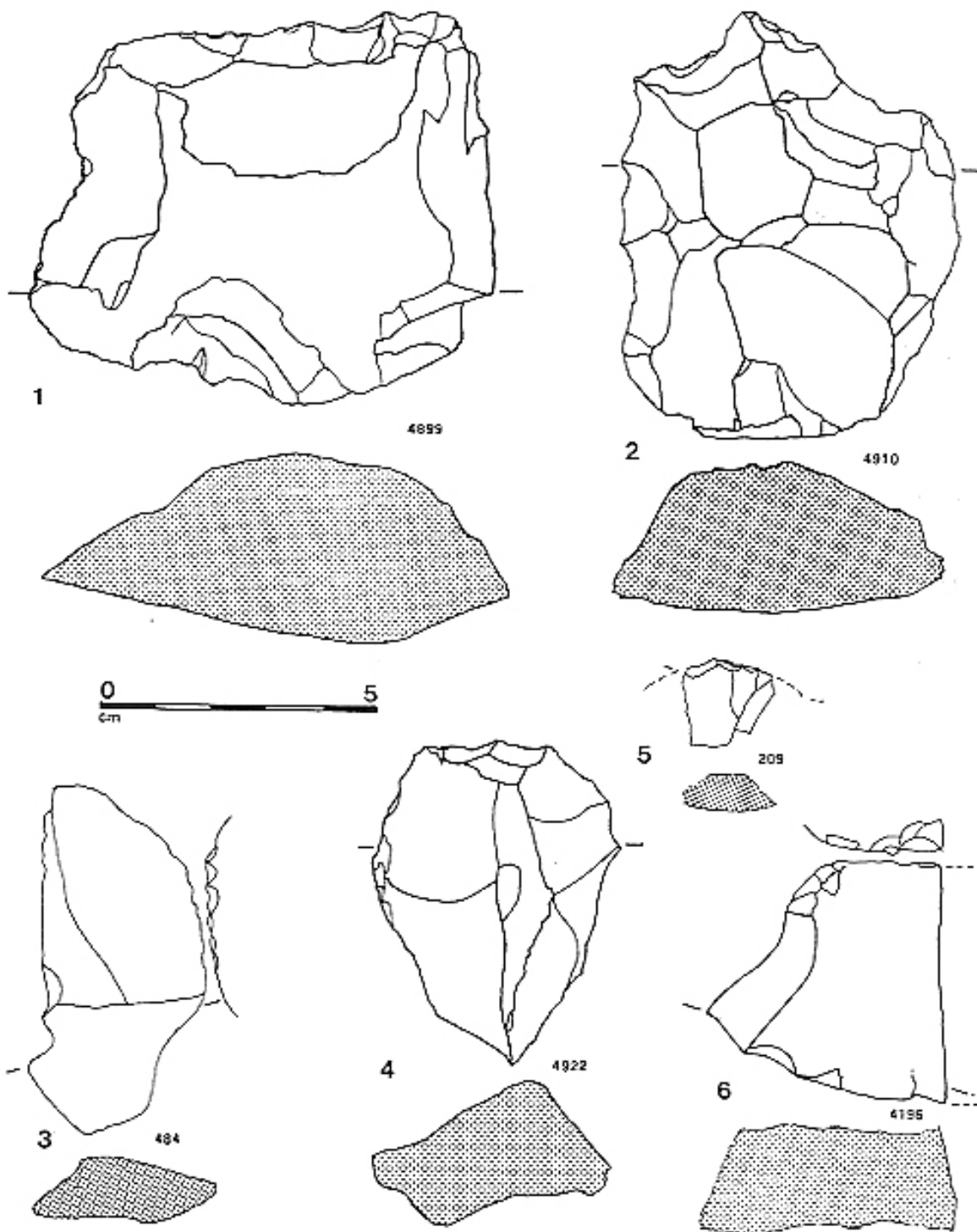

Planche 44. 1 et 2 : racloirs simples, hors stratigraphie. 3 : racloir simple, couche B. 4 et 5 : racloirs doubles, couche inférieure.

Dessins Noël Papet

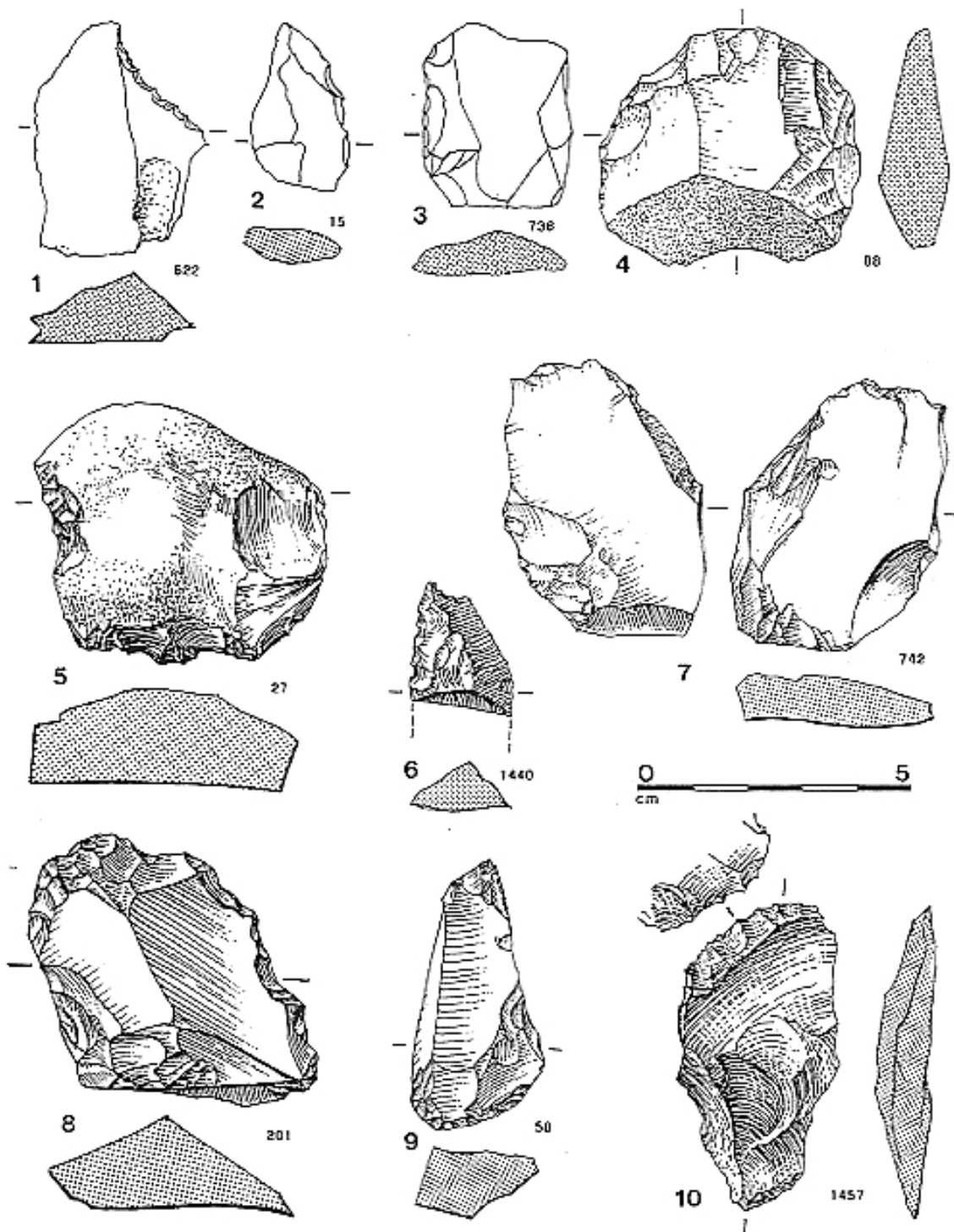

Planche 45. Racloirs doubles. 1, 4 et 5 : couche supérieure. 2 et 3 : couche B.

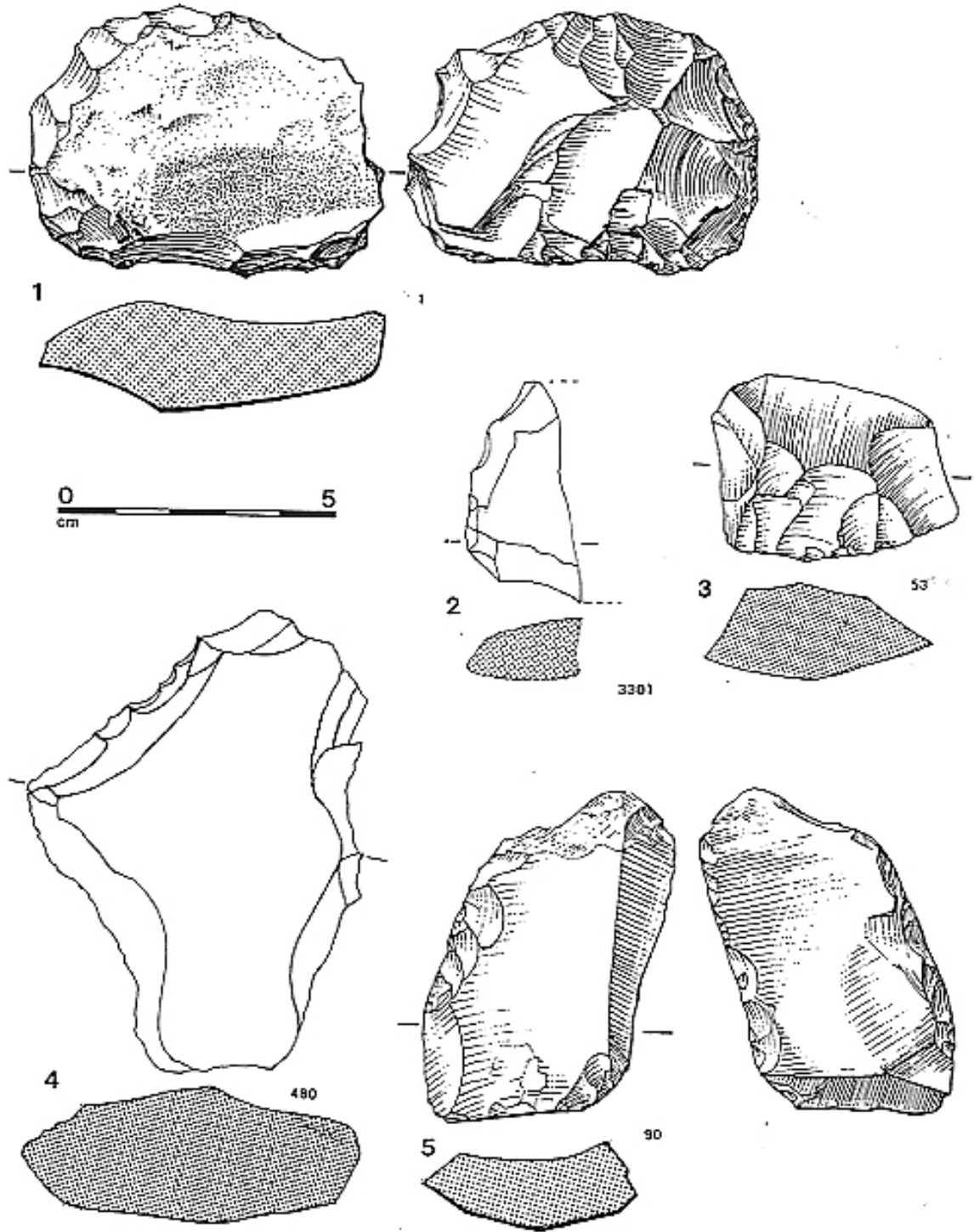
Dessins Noël Papet

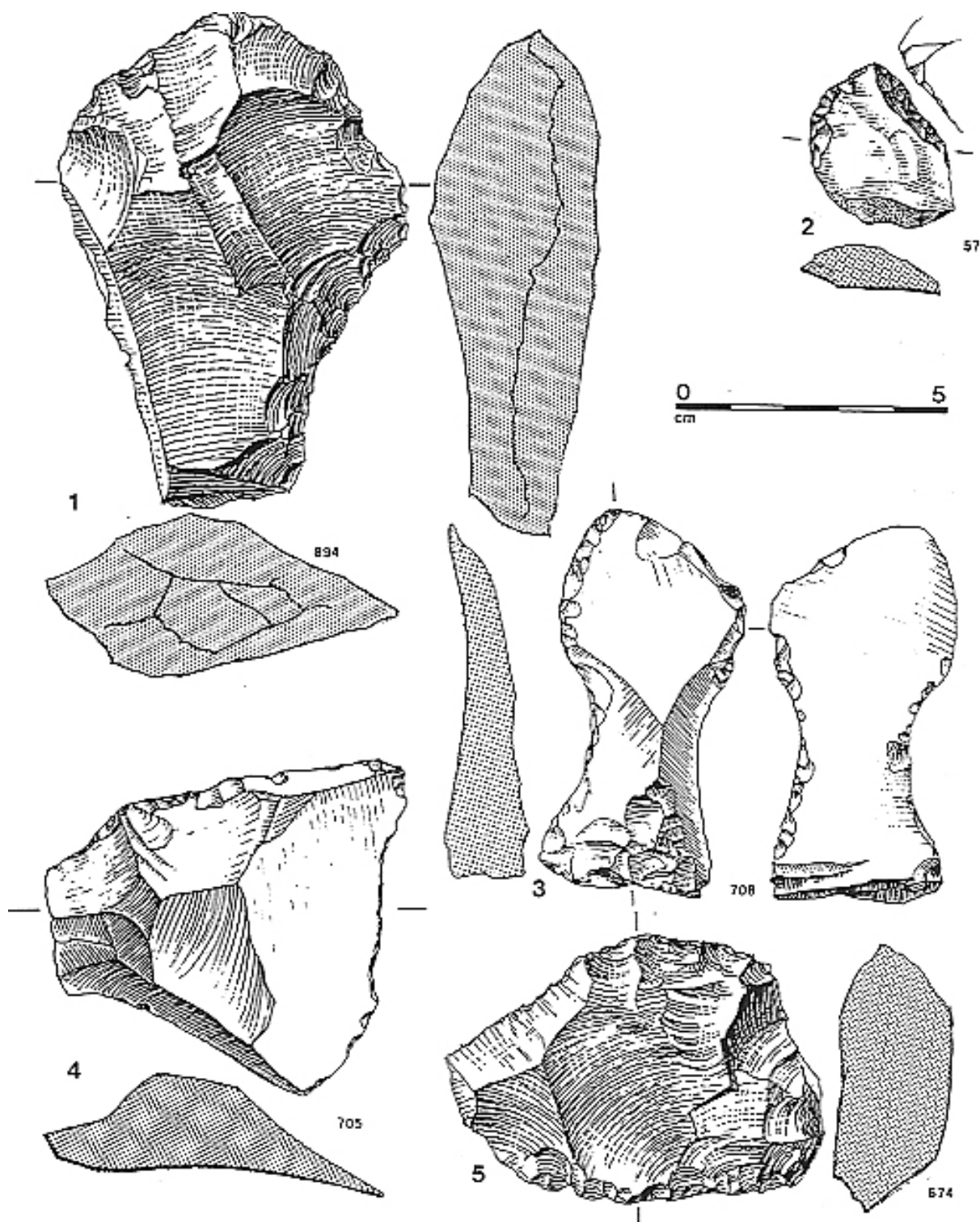

Planche 46. Grattoirs, couche inférieure.

Dessins Noël Papet

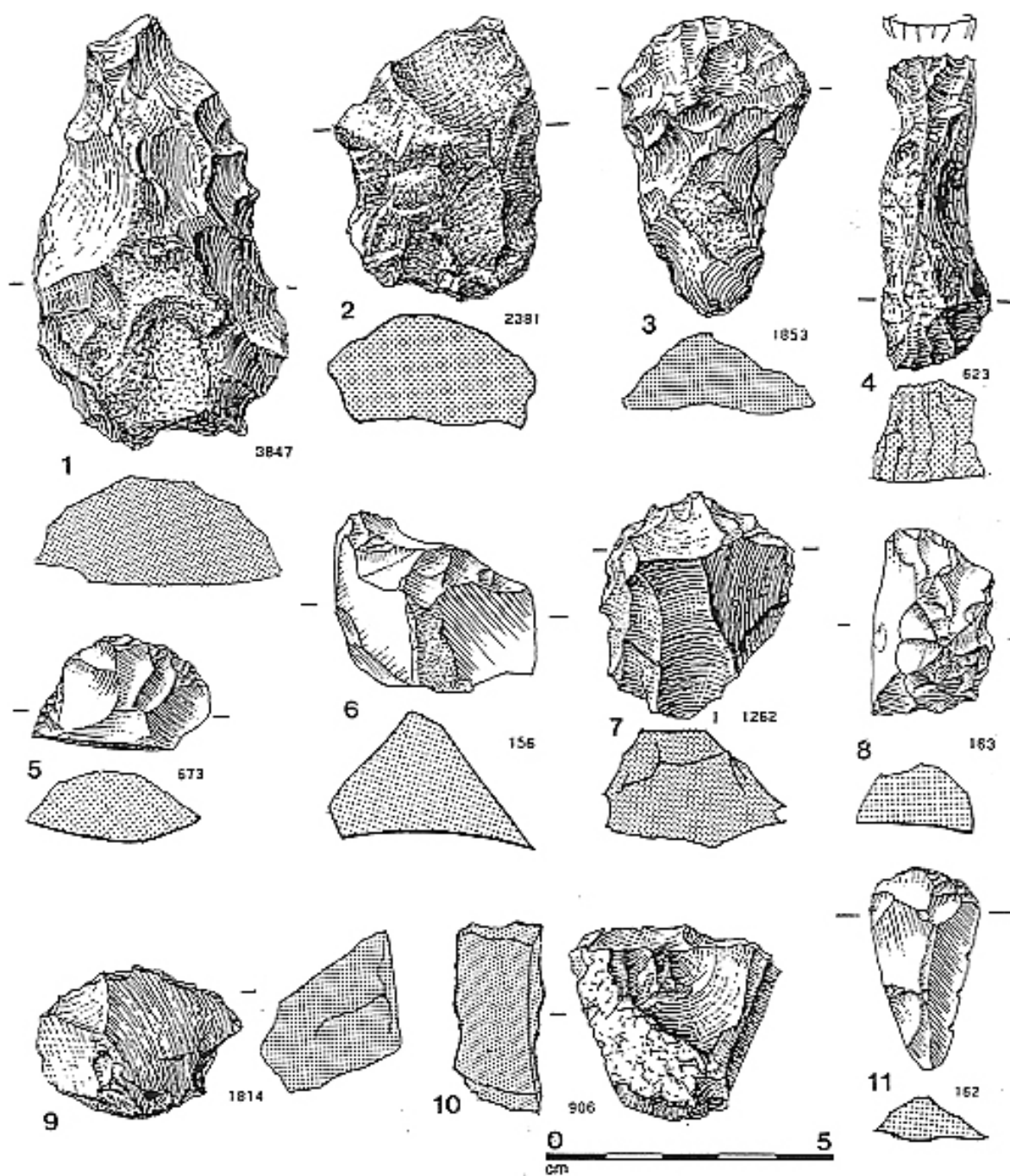

Planche 47. Grattoirs. 1-5 et 7 : couche inférieure. 6, 8 et 9 : couche supérieure.

Dessins 6 à 9 Noël Papet ; 1 à 5 Françoise Vin



Planche 48. Grattoirs, couche supérieure.
Dessins Noël Papet

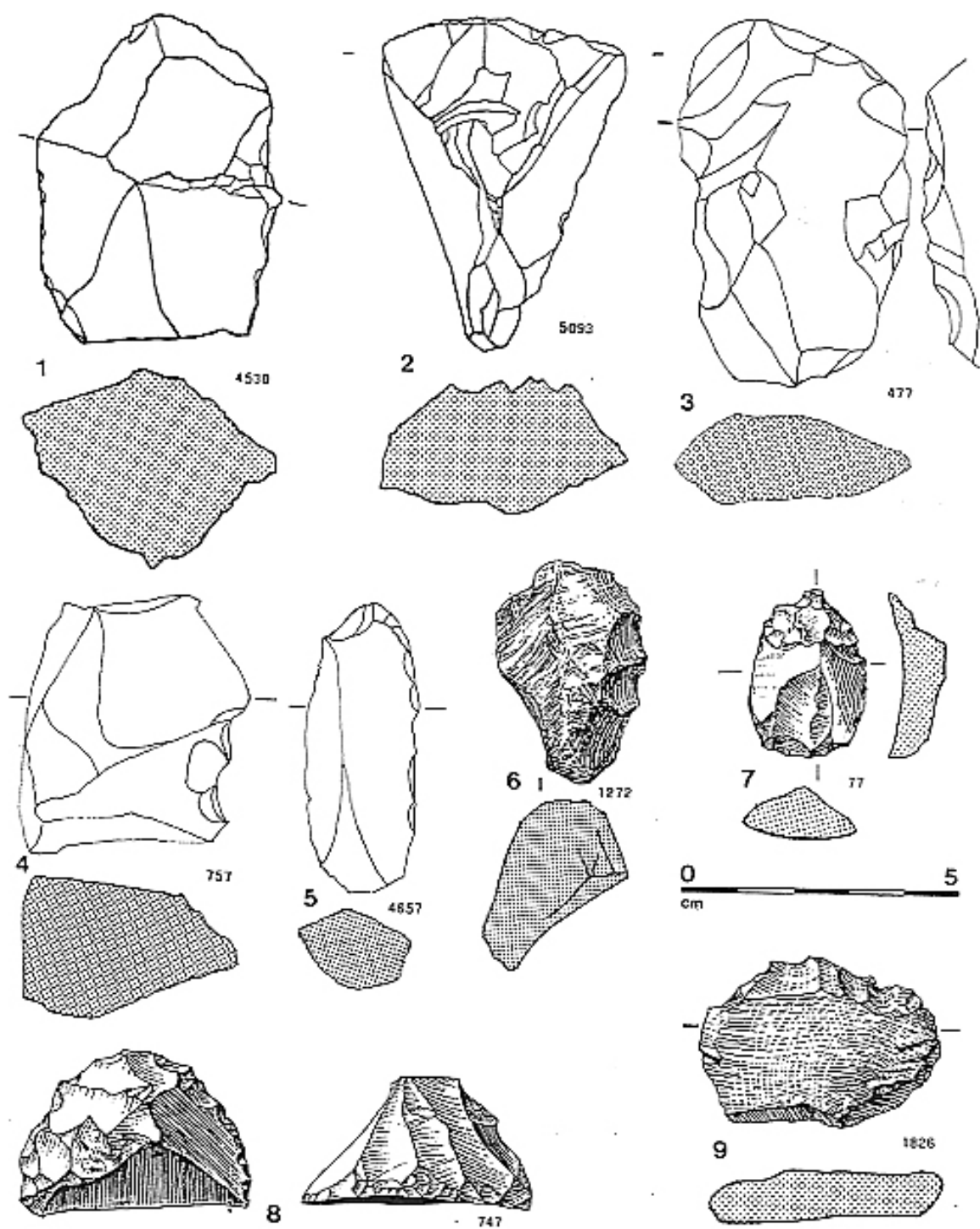

Planche 49. 1-9 : grattoirs. 1-7 : couche supérieure. 8 : hors stratigraphie. 9 : couche B (en quartz). 10 : perçoir, couche inférieure.

Dessins Noël Papet

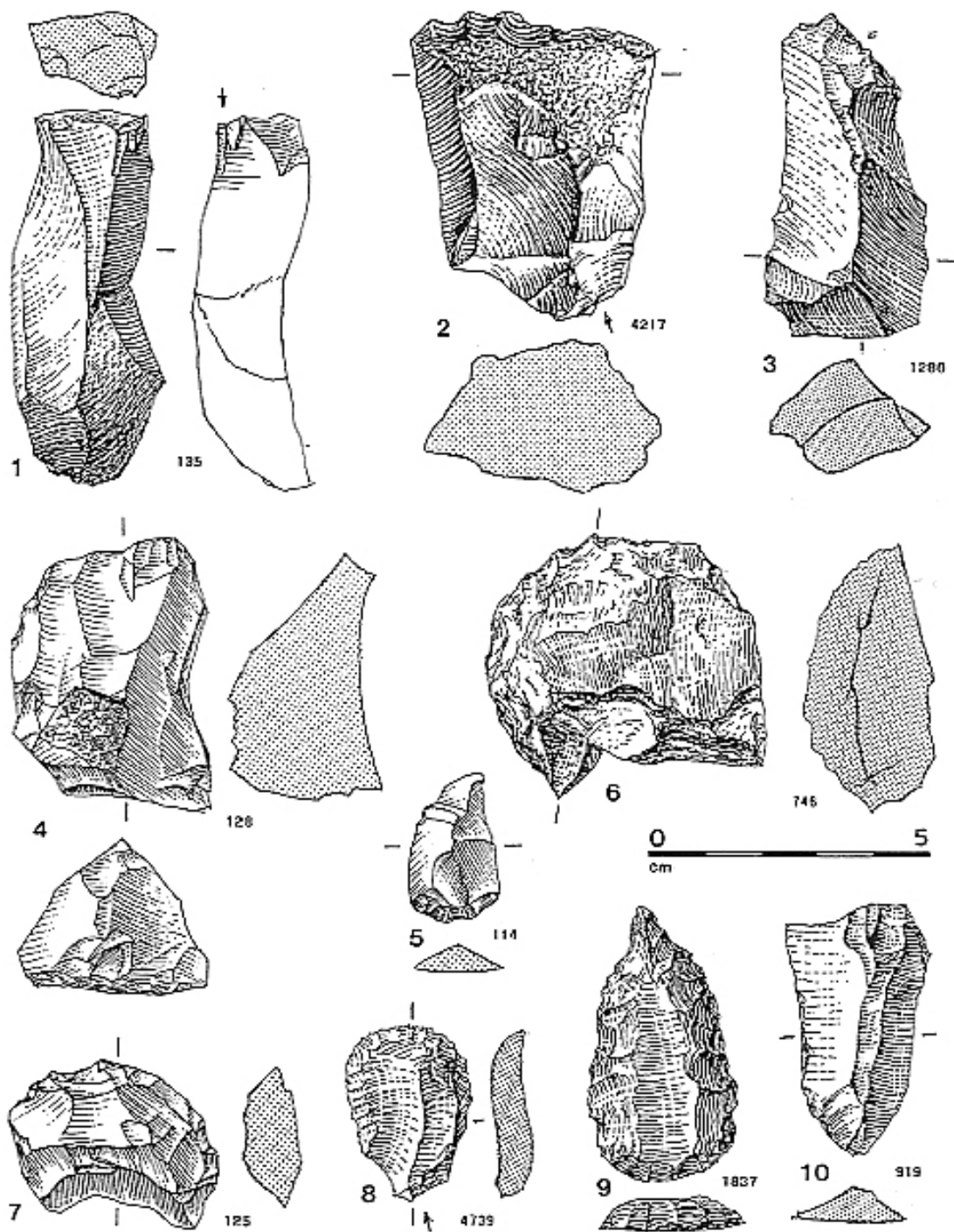

Planche 50. 1, 3, 4, 6-9 : perçoirs, couche inférieure. 2 et 5 : perçoirs coches, couche inférieure.

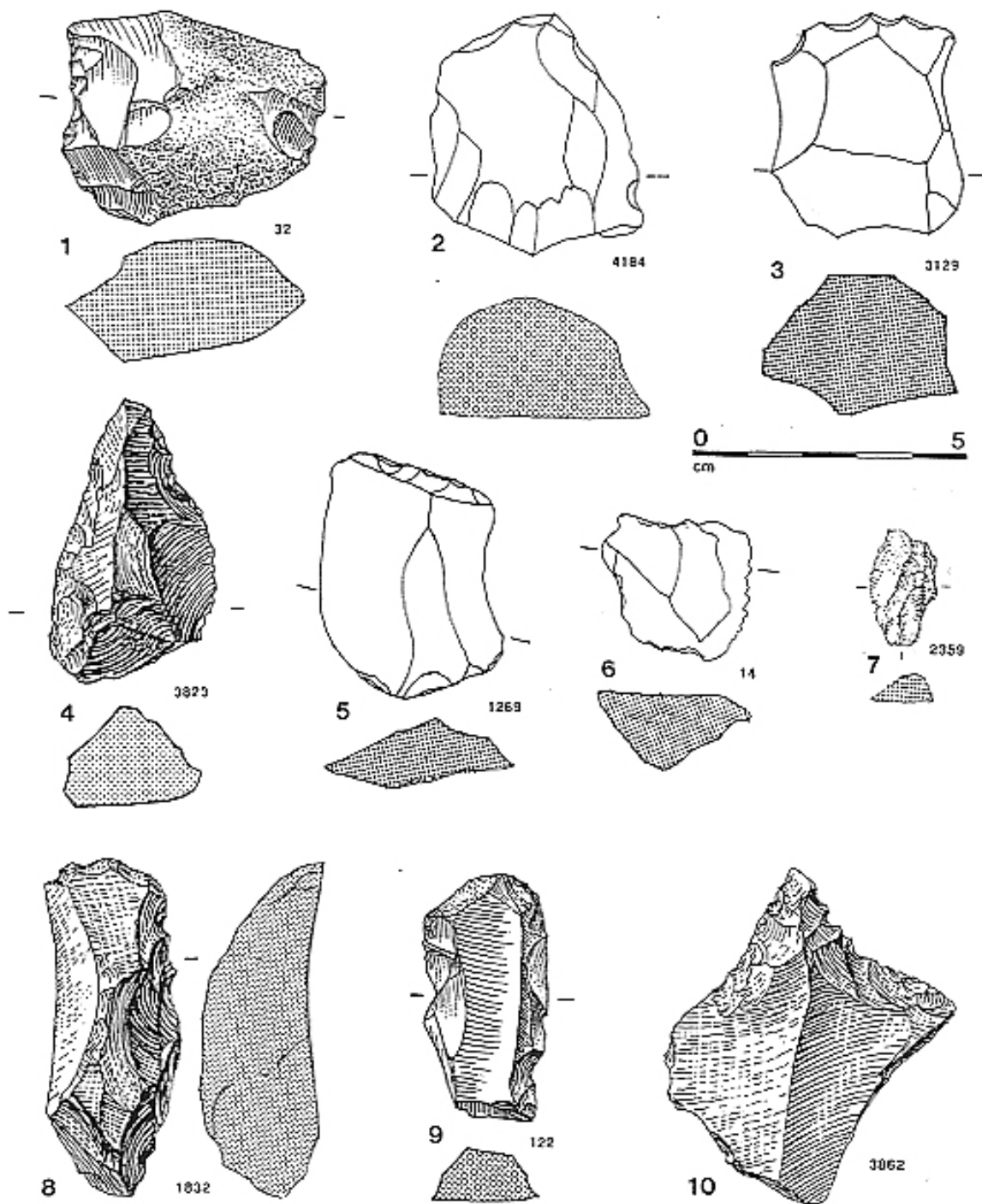
Dessins Noël Papet

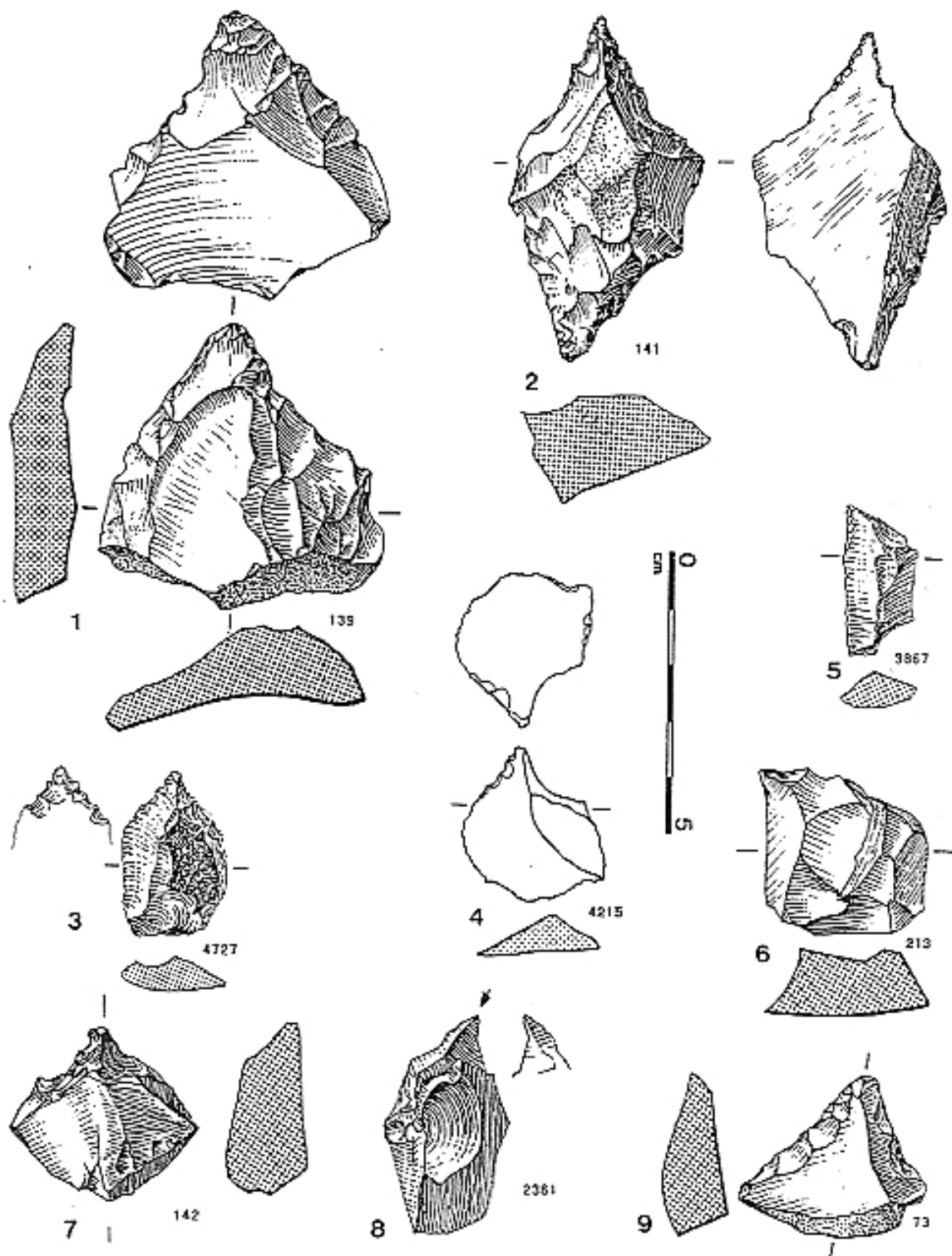

Planche 51. 1, 3, 4, 6 : bccs, couche inférieure. 2 et 7 : becs coches, couche inférieure. 5 : bec racloir, couche inférieure. 8 : burin, couche inférieure.

Dessins 1 à 4, 6, 7 Noël Papet ; 5, 8 Françoise Vin

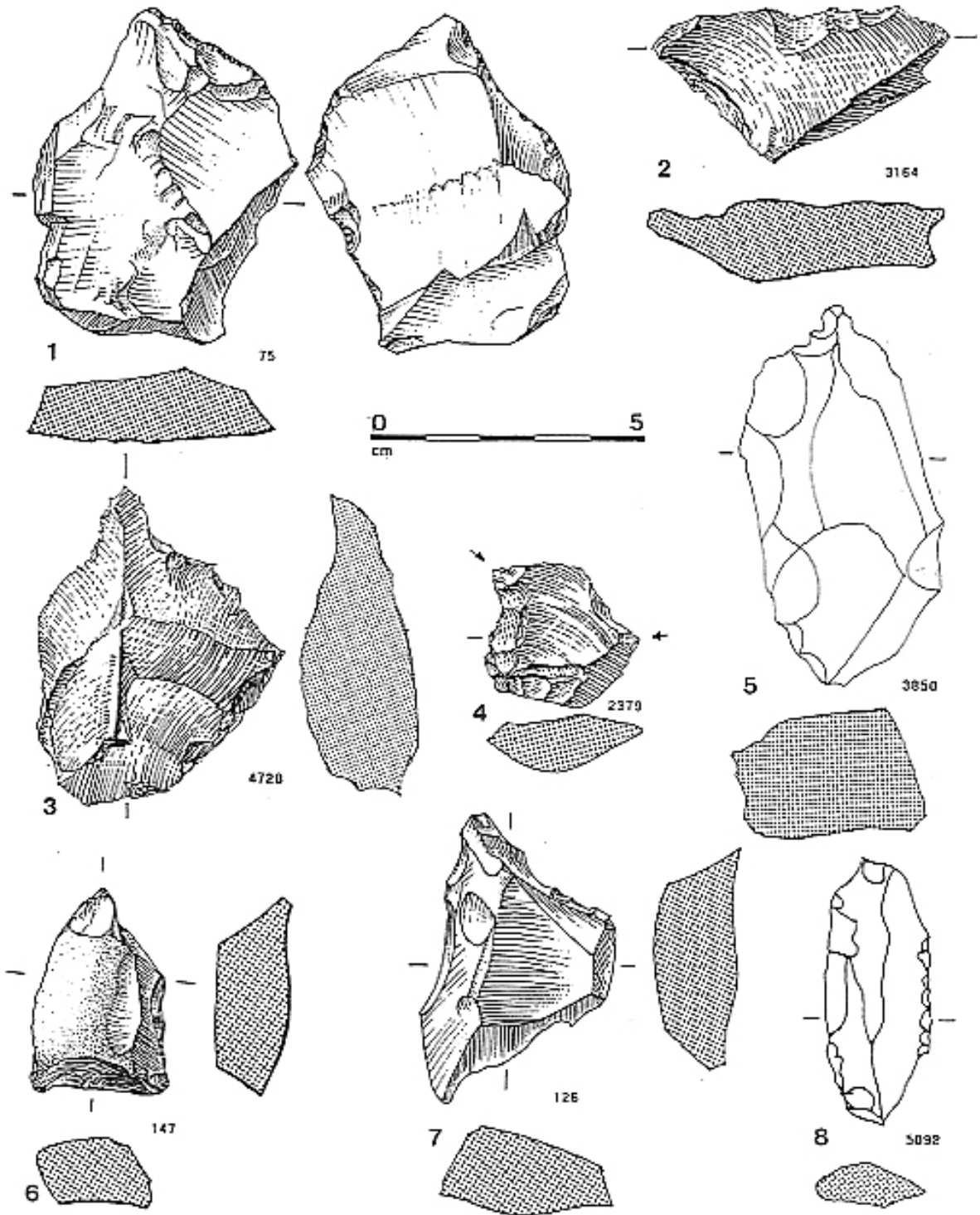

Planche 52. 1: bec, couche inférieure. 2-6 : perçoirs, couche supérieure. 7-11 : becs, couche supérieure.

Dessins 1, 6, 7, 9, 10 Noël Papet ; 3 à 5, 8, 11 Françoise Vin

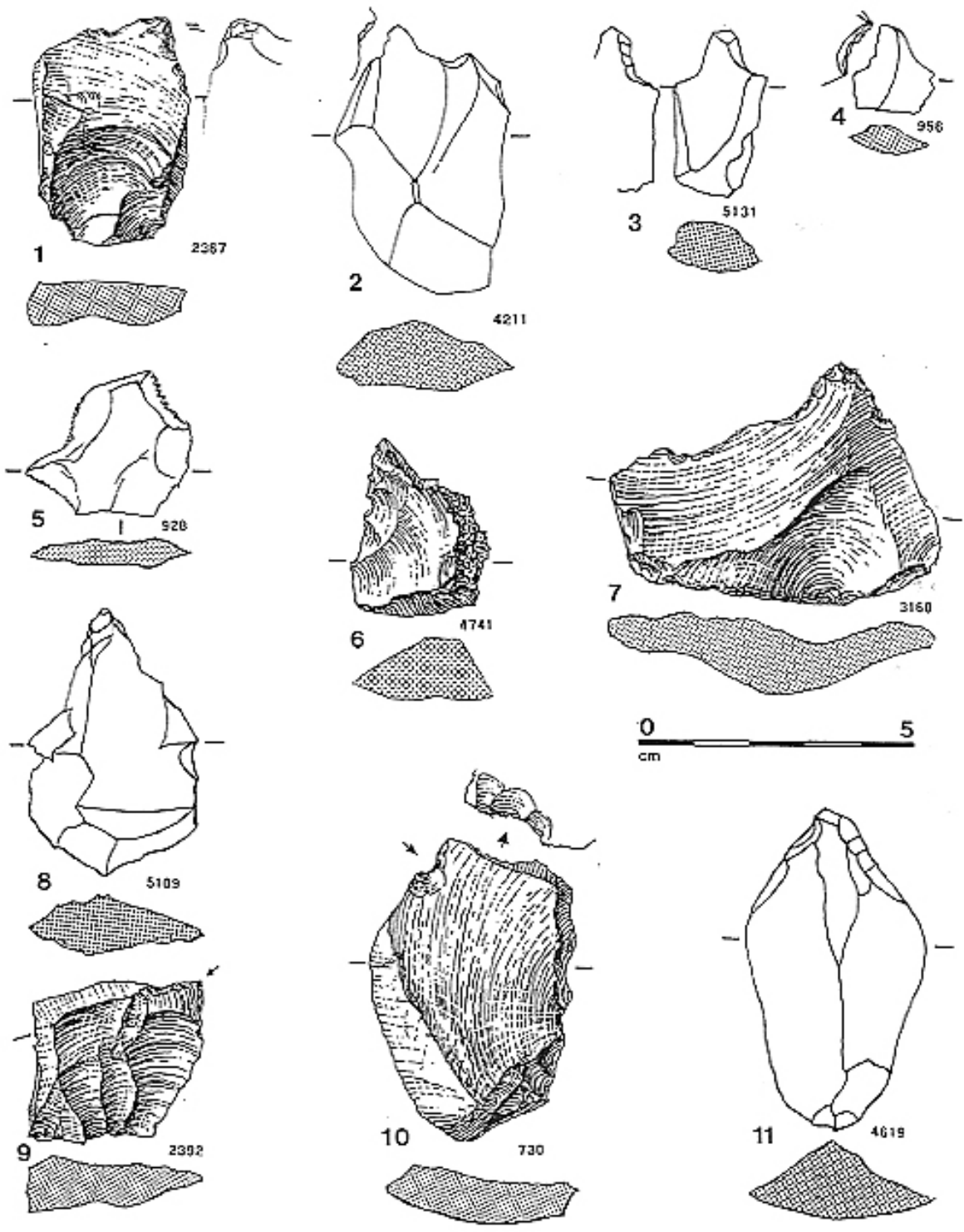

Planche 53. Becs. 1 et 2 : couche supérieure. 3 et 4 : couche B. 5 : hors strati..

Dessins Noël Papet

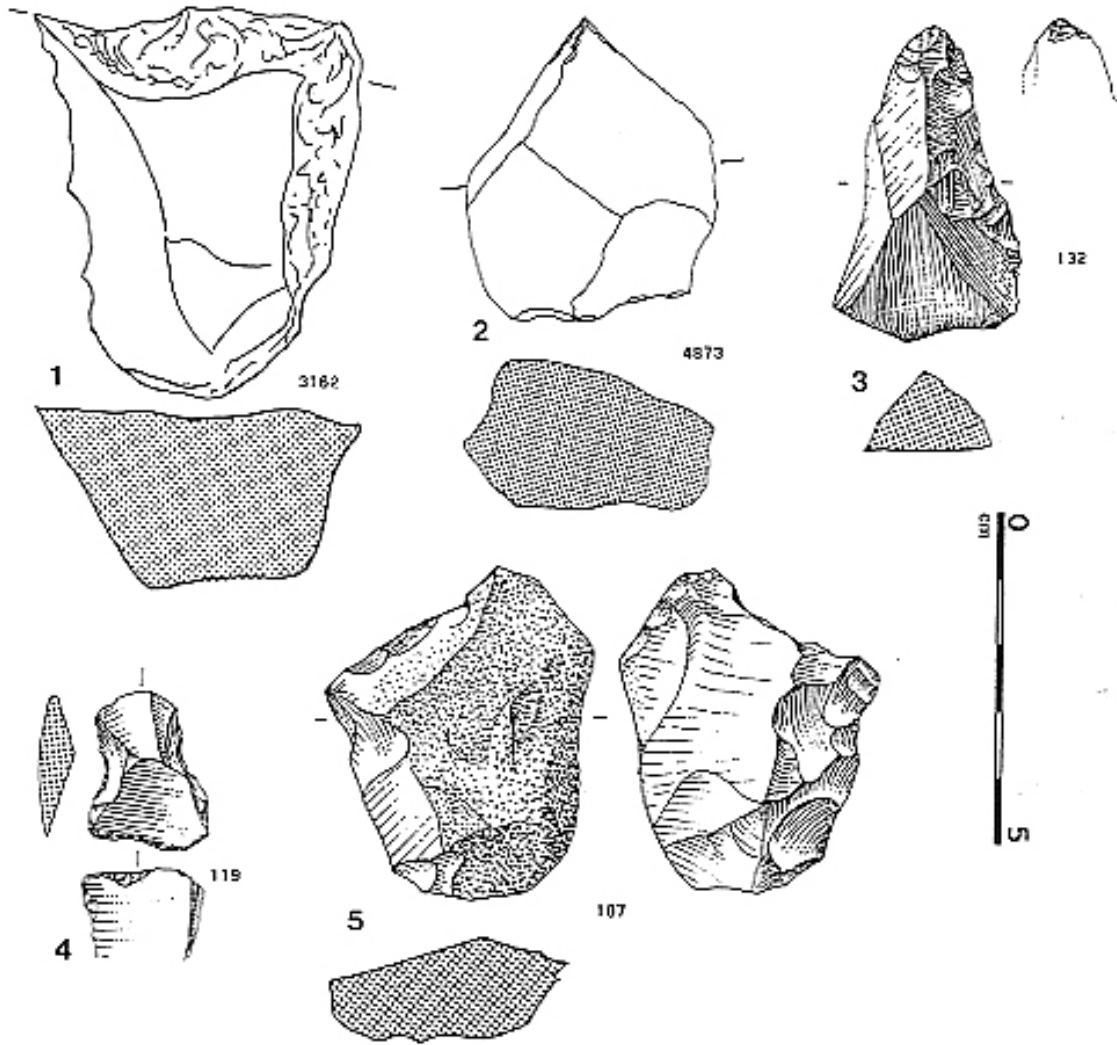

Planche 54. Pièces à coche simple, couche inférieure.

Dessins Noël Papet

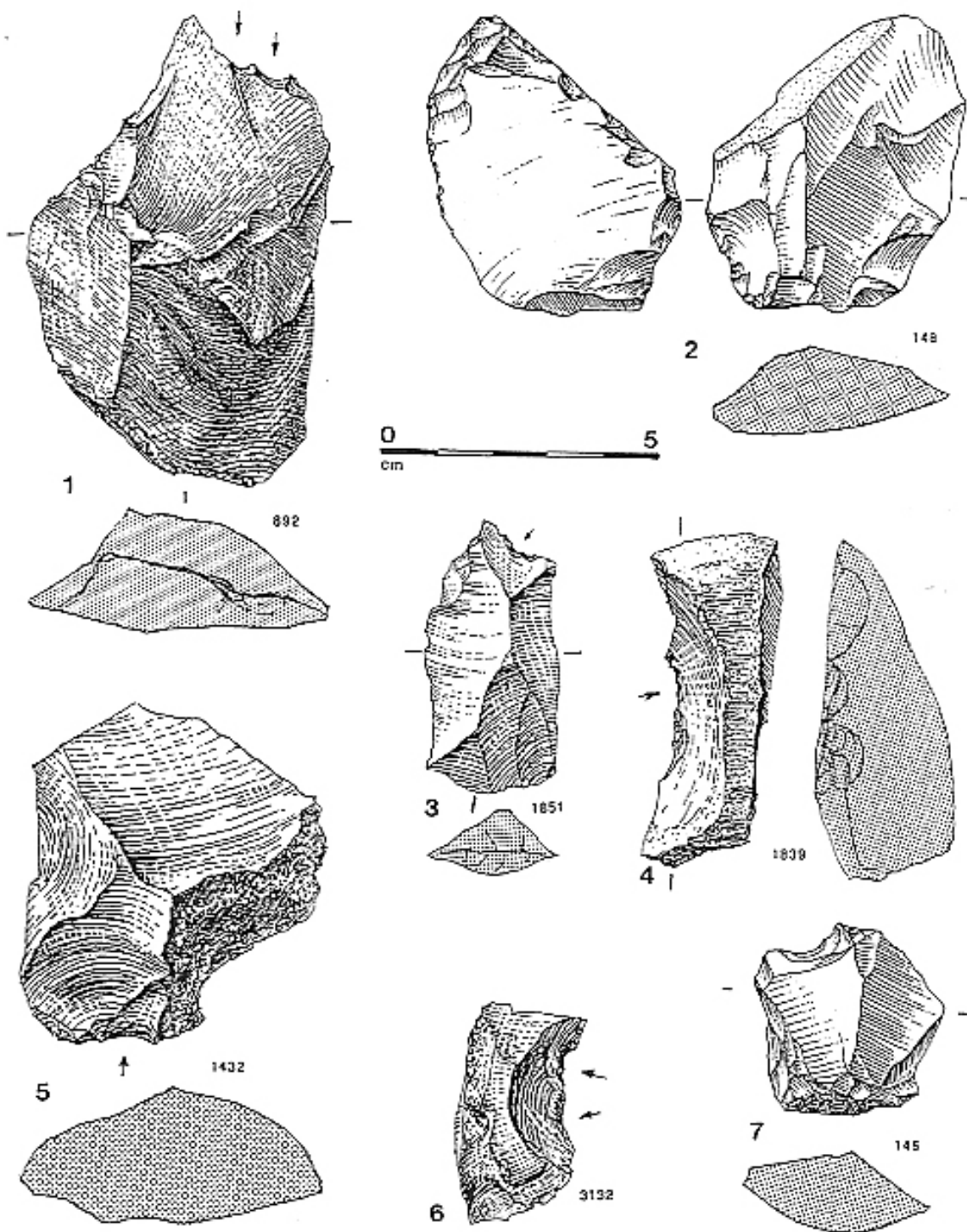

Planche 55. Pièces à coche simple, couche inférieure.

Dessins F. Vin

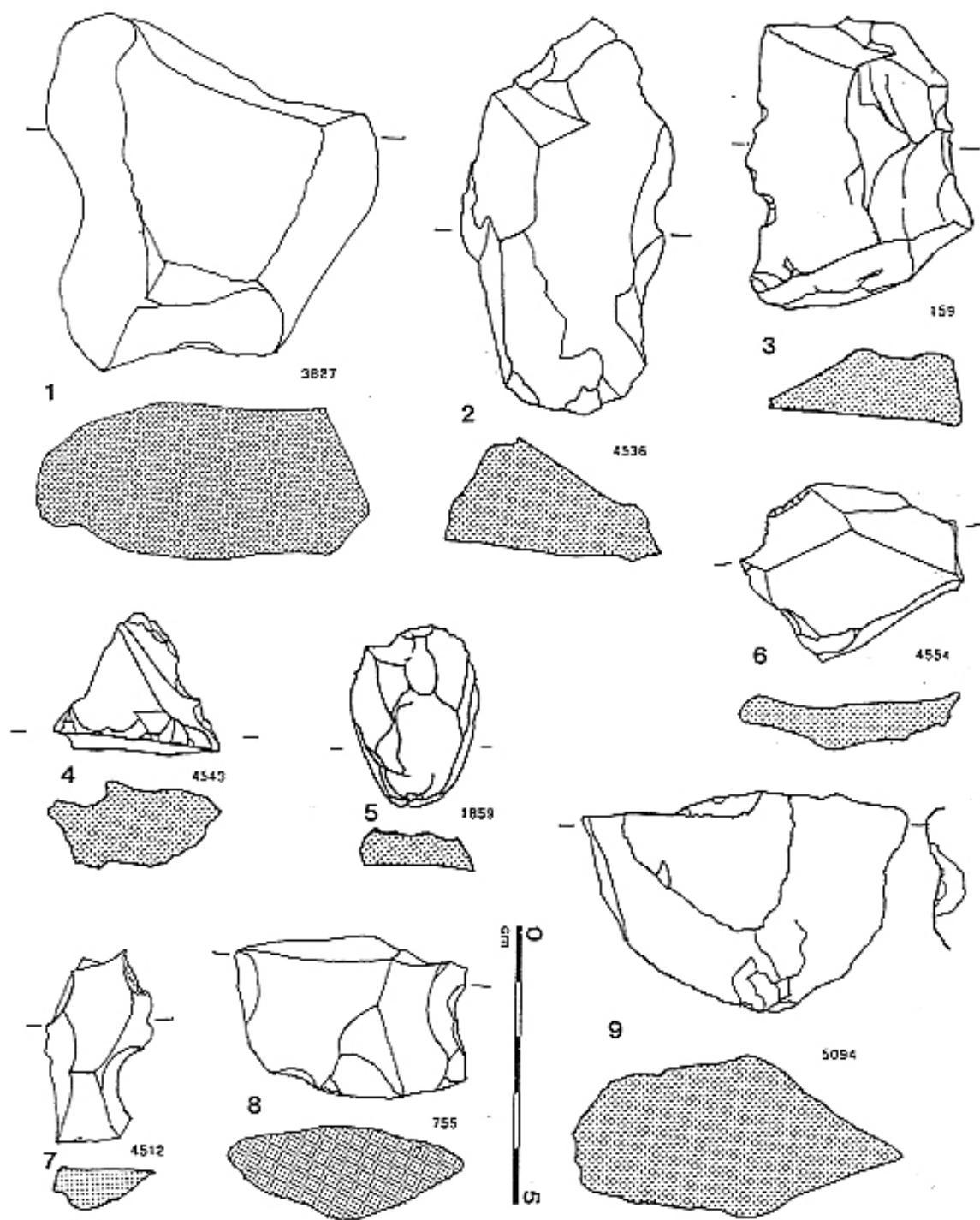

Planche 56. Pièces à coche simple, couche inférieure.

Dessins 1 à 4, 6, 7 Noël Papet ; 5, 8 Françoise Vin

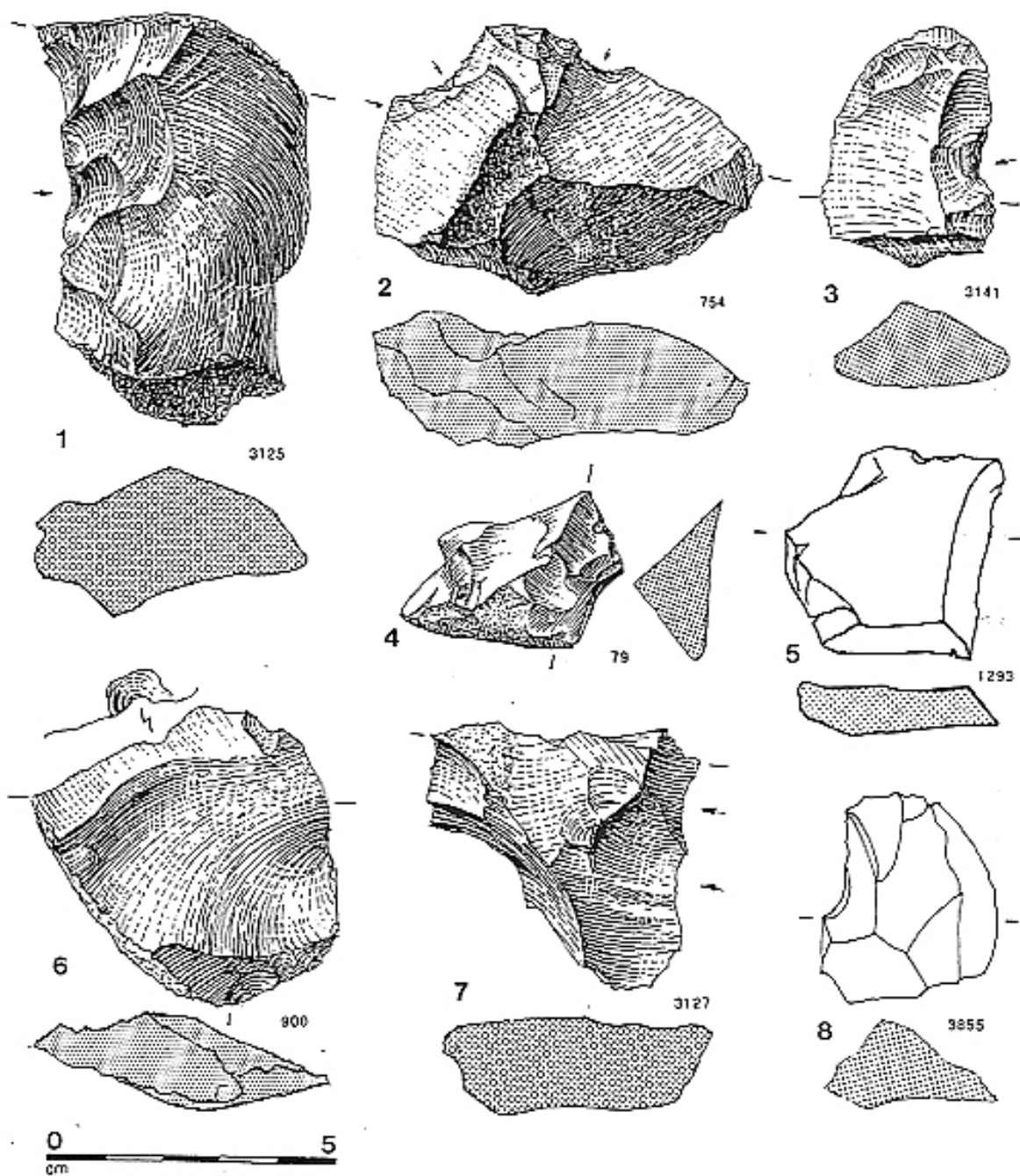

Planche 57. Pièces à coche simple, couche inférieure.

Dessins 4 Noël Papet et 1 à 3, 5 à 11 F. Vin

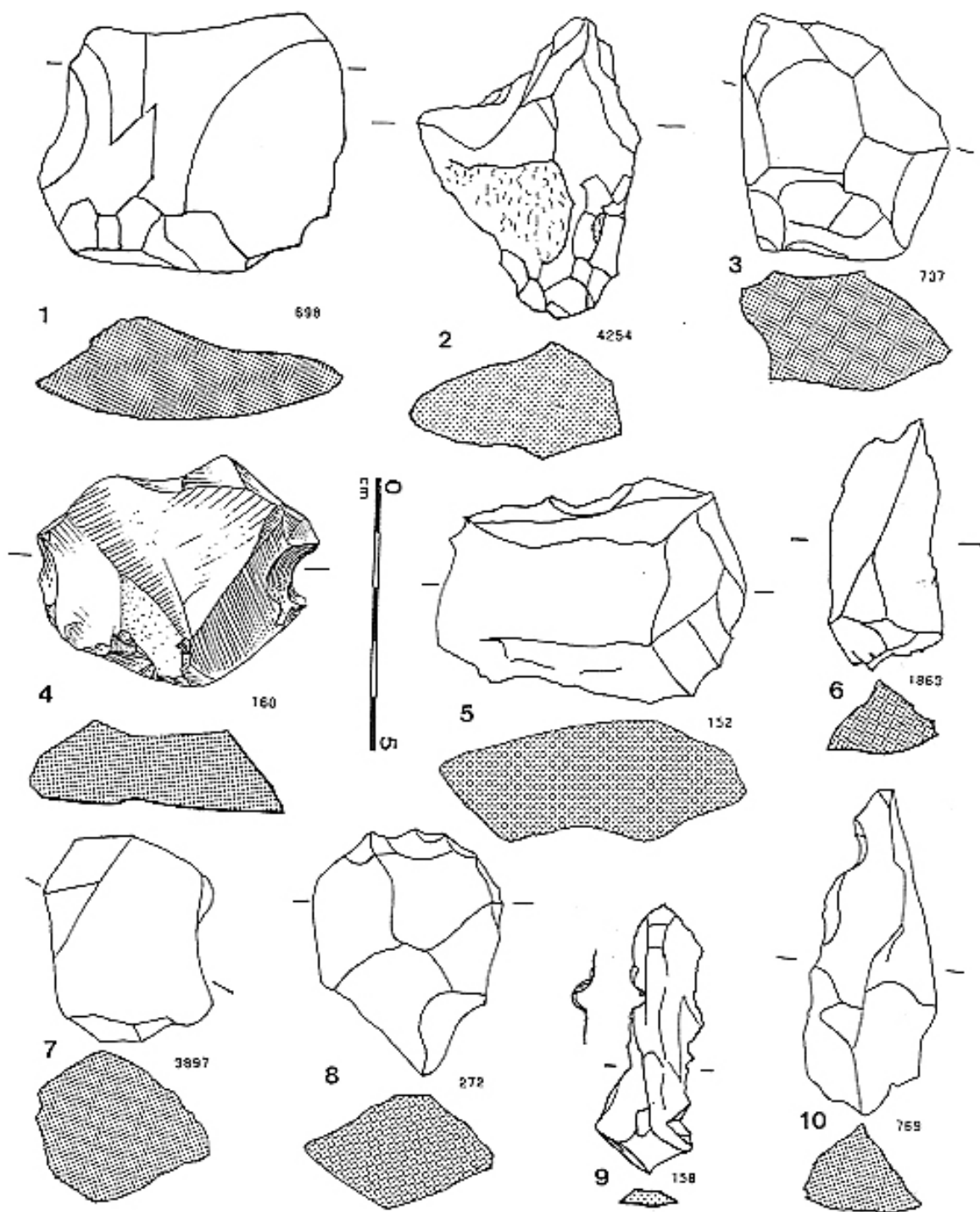

Planche 58. 1 : pièce à coche simple, couche inférieure. 2 : coche denticulé, couche inférieure. 3-6 : pièces à coches doubles, couche inférieure. 7-9 : pièces à coche simple, couche supérieure.

Dessins F. Vin

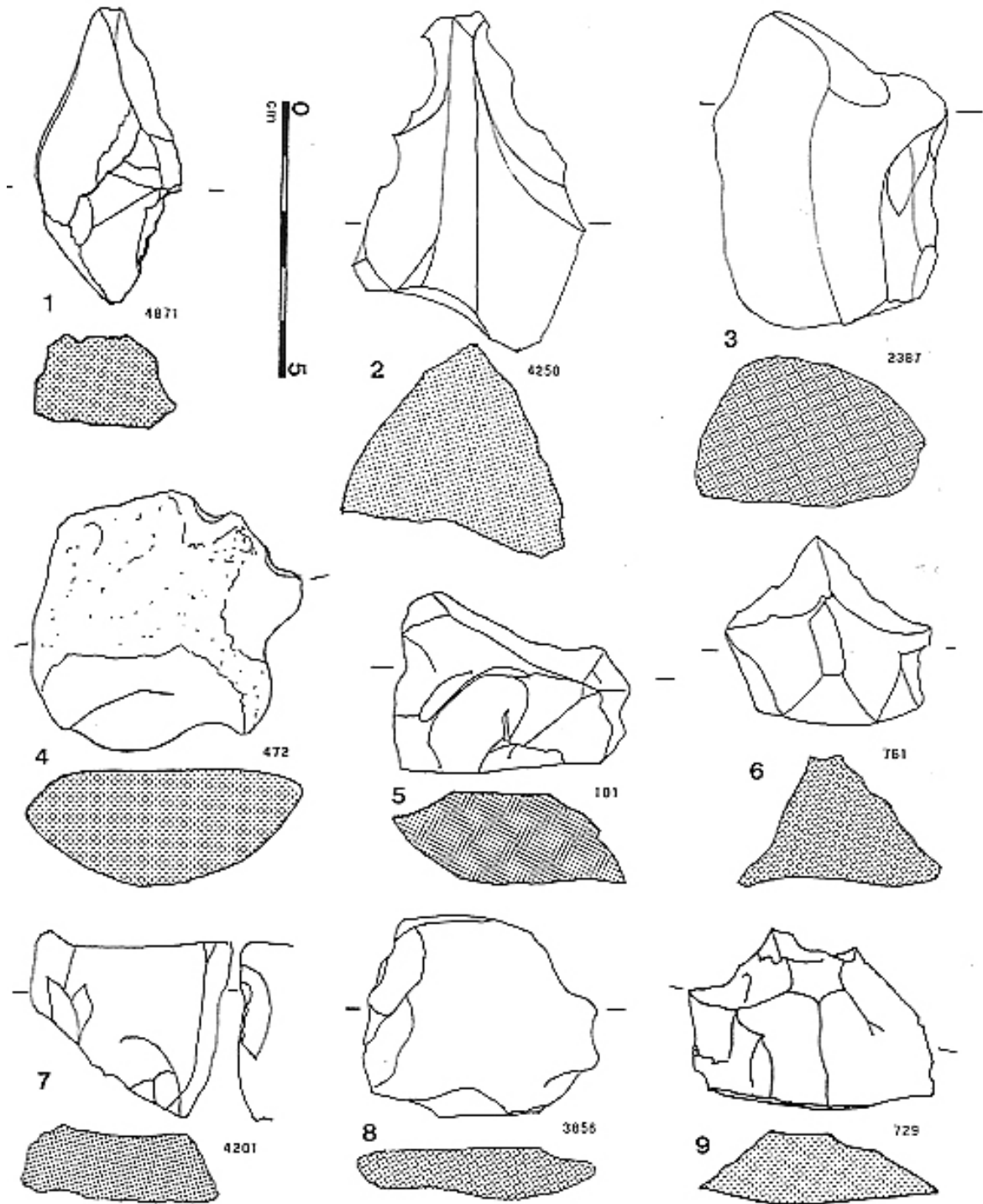

Planche 59. Pièces à coche simple, couche supérieure.

Dessins F. VIN

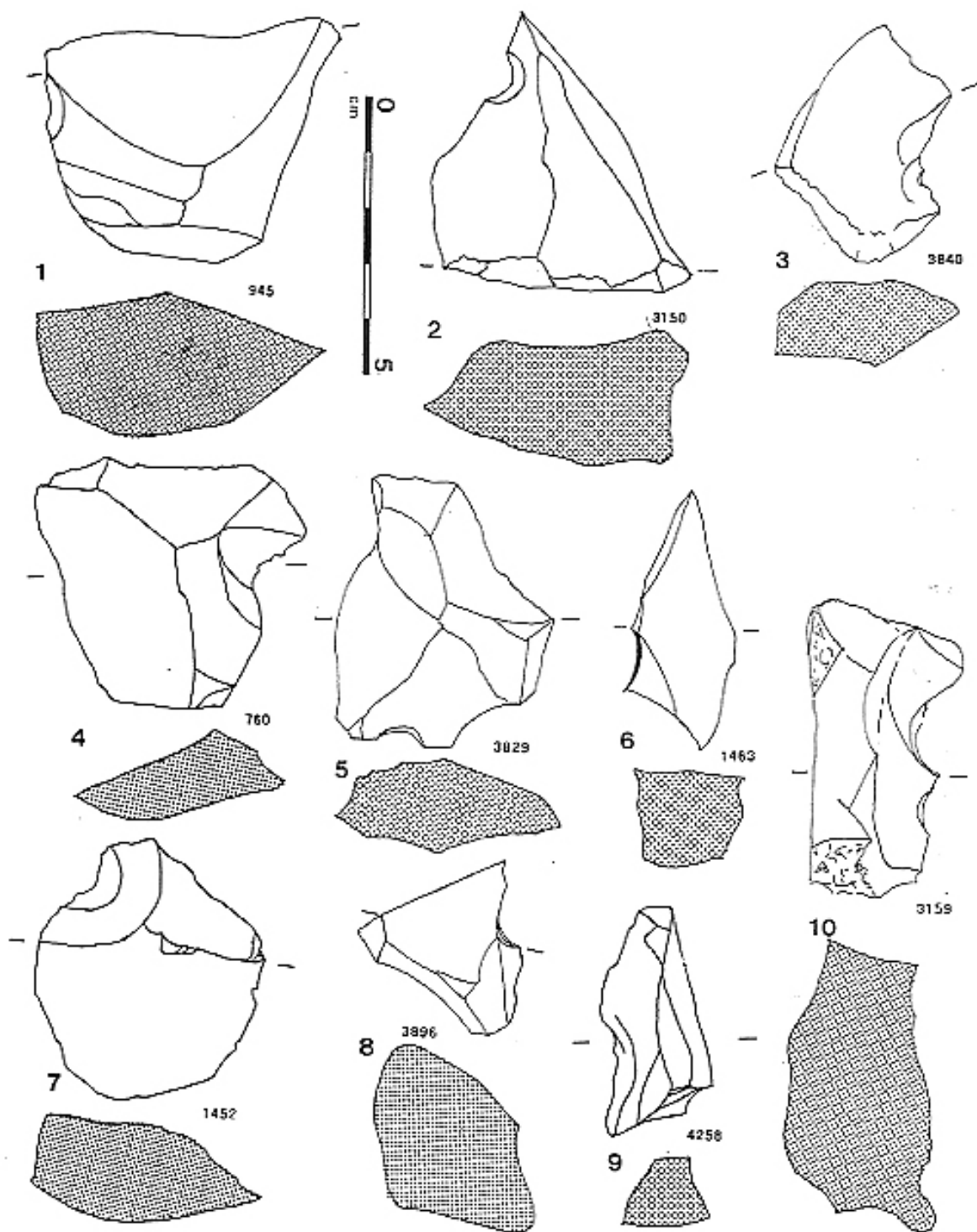

Planche 60. Pièces à coche simple, couche supérieure.

Dessins F. Vin

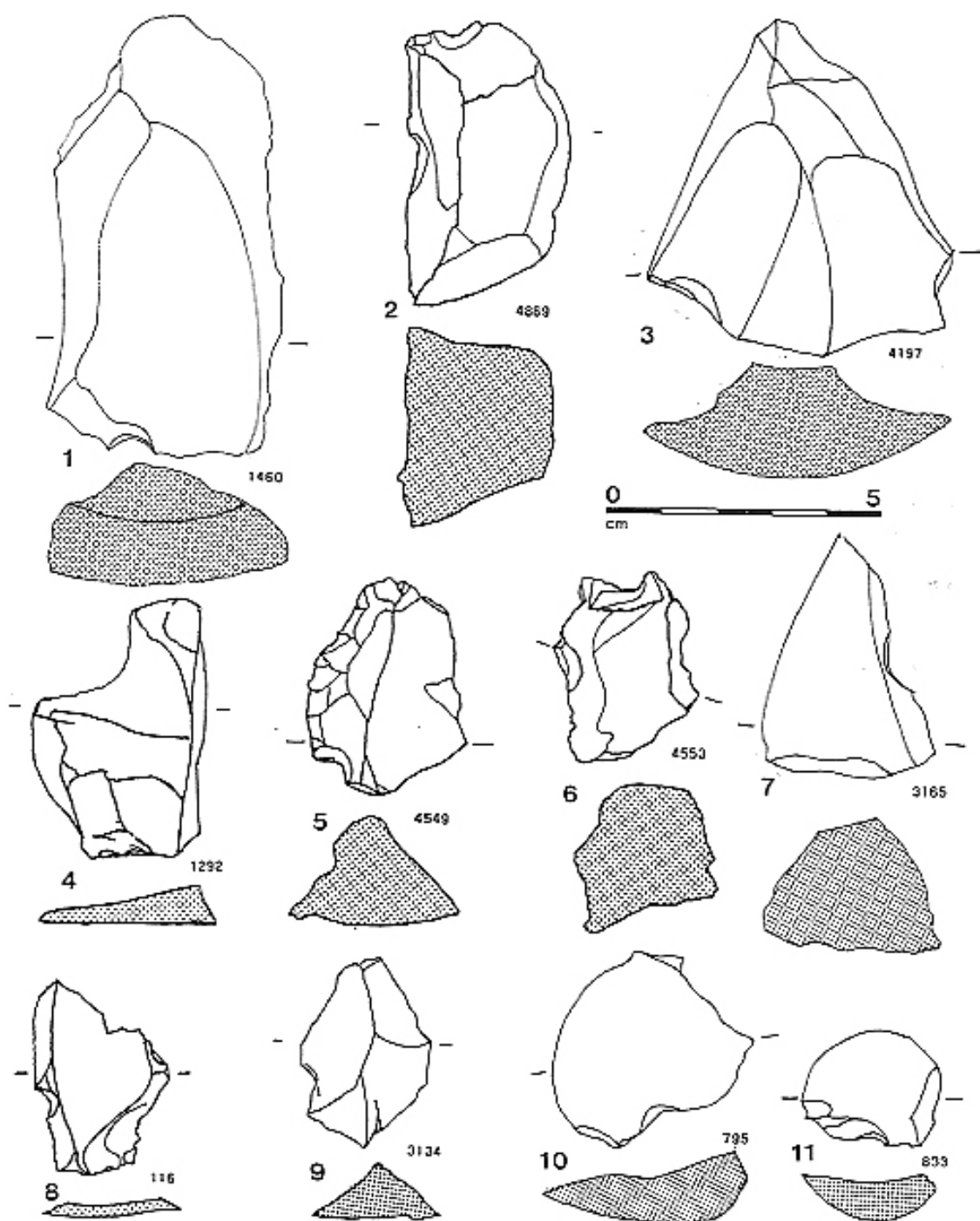

Planche 61. Pièces à coche simple, couche supérieure.

Dessins F. Vin

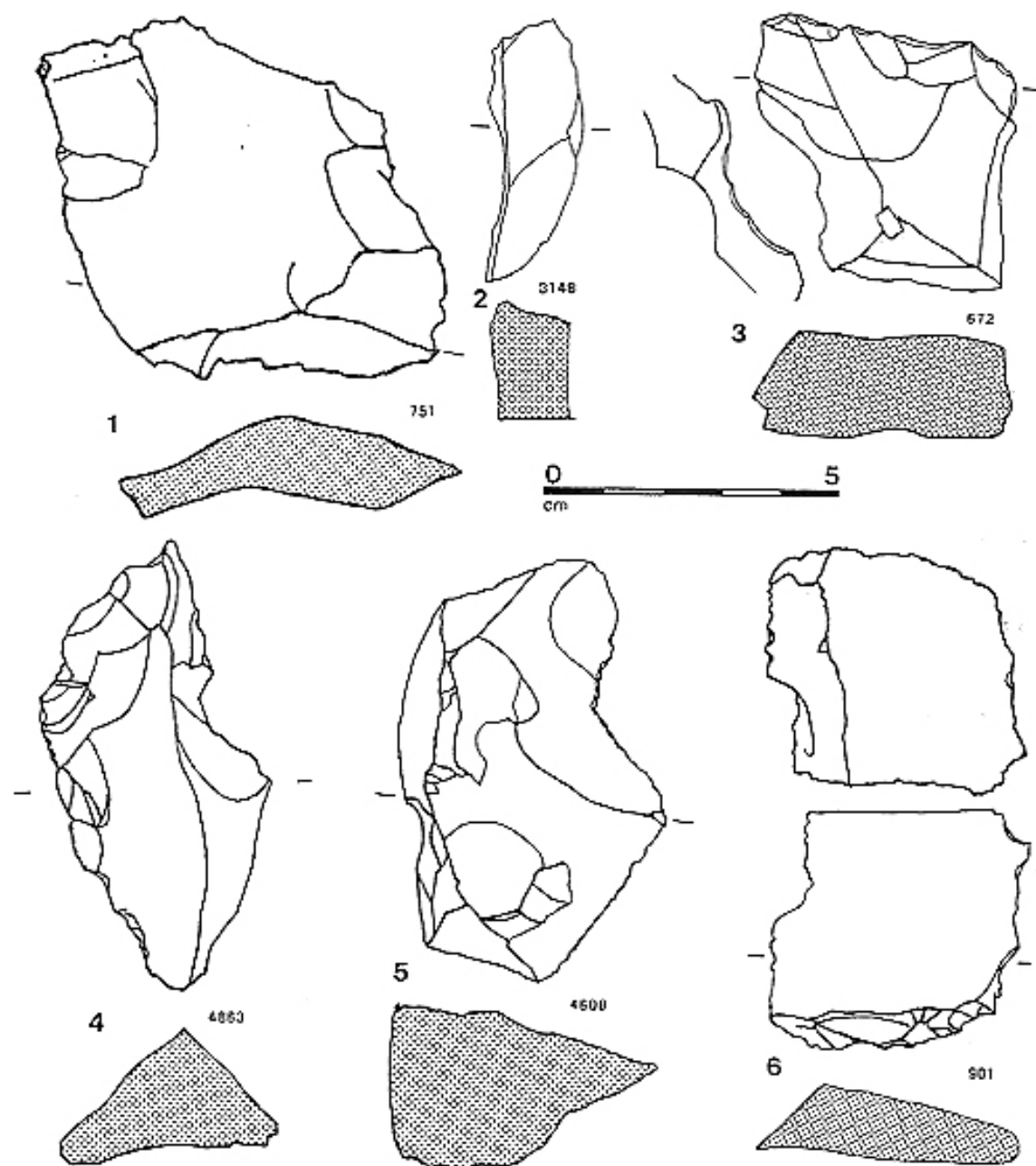

Planche 62. Pièces à coche simple, couche supérieure.

Dessins 1 à 6, 8, 9 Noël Papet ; 7, 10 à 12 Françoise Vin

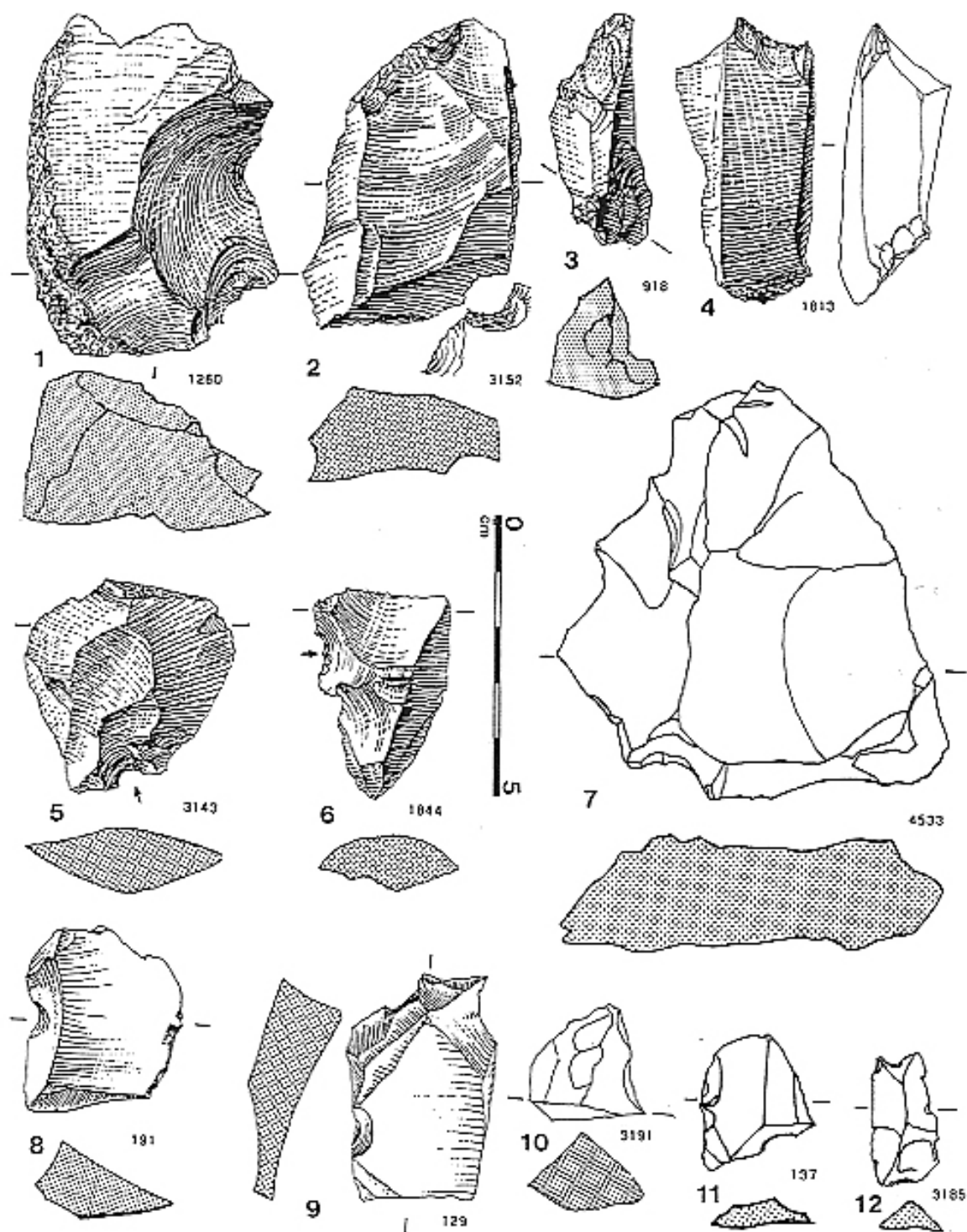

Planche 63. Pièces à coches multiples, couche supérieure.

Dessins Noël Papet

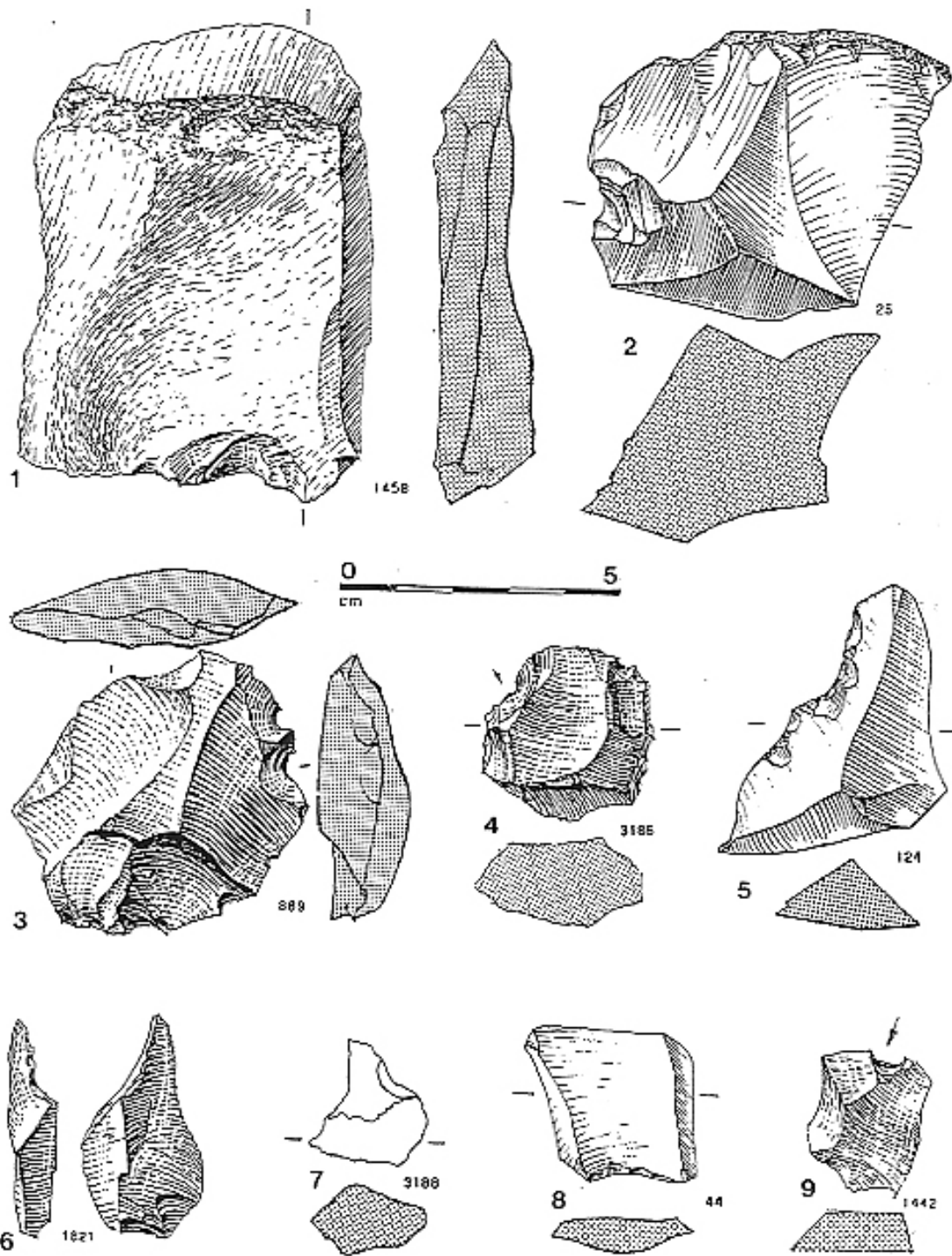

Planche 64. Pièces à coches. 1 et 2 : pièces à coche simple, couche B2, 3 : pièce à coche denticulée, couche B, 4 : pièce à coche, bord retouché. 5 : pièce à coche, sur éclat aminci, hors stratigraphie. 6 : pièce à coche double, couche B

Dessins 2, 3, 5 Noël Papet ; 1, 4, 6 Françoise Vin

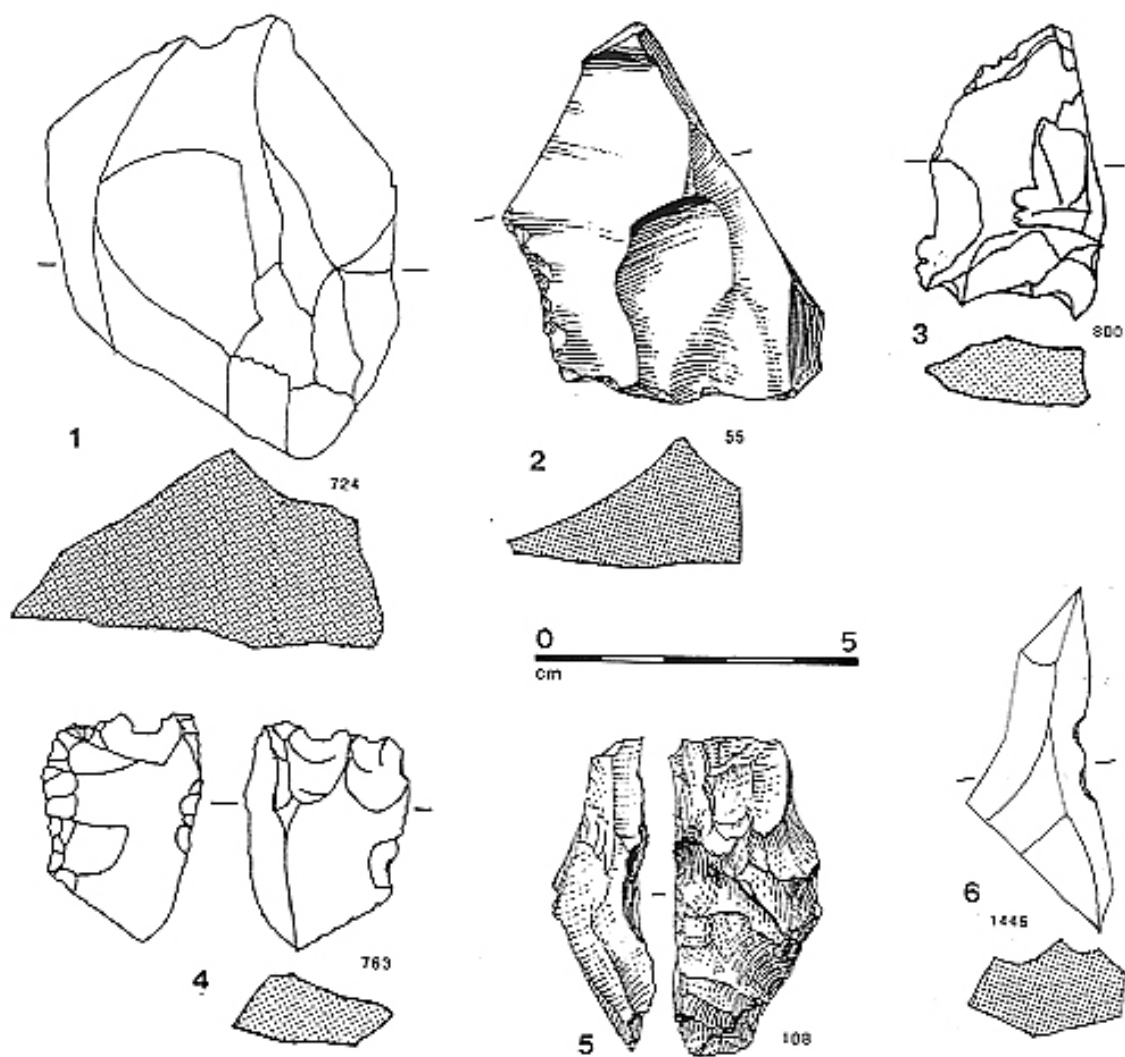

Planche 65. Pièces à coches doubles. 1 : couche supérieure. 2-6 : hors stratigraphie. 7 : couche B.

Dessins 2, 4 Noël Papet ; 1, 3, 5 à 7 Françoise Vin

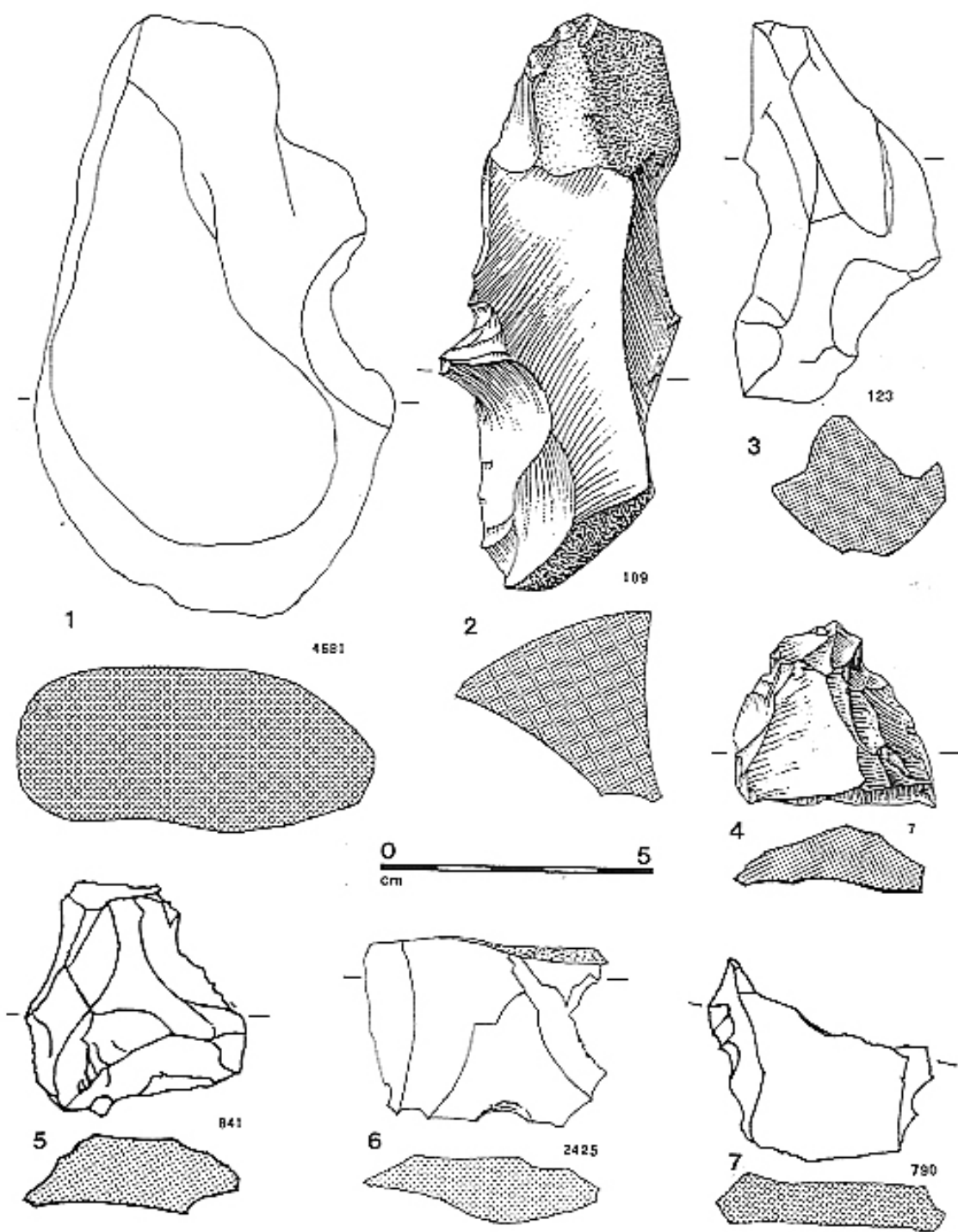

Planche 66. 1, 4, 5 et 8-10 : pièces à coches doubles, couche supérieure. 3 : pièce à coches multiples, couche supérieure. 6 et 7 : coches denticulées, couche supérieure.

Dessins 1 à 4, 7, 8 Noël Papet ; 5, 6, 9, 10 Françoise Vin

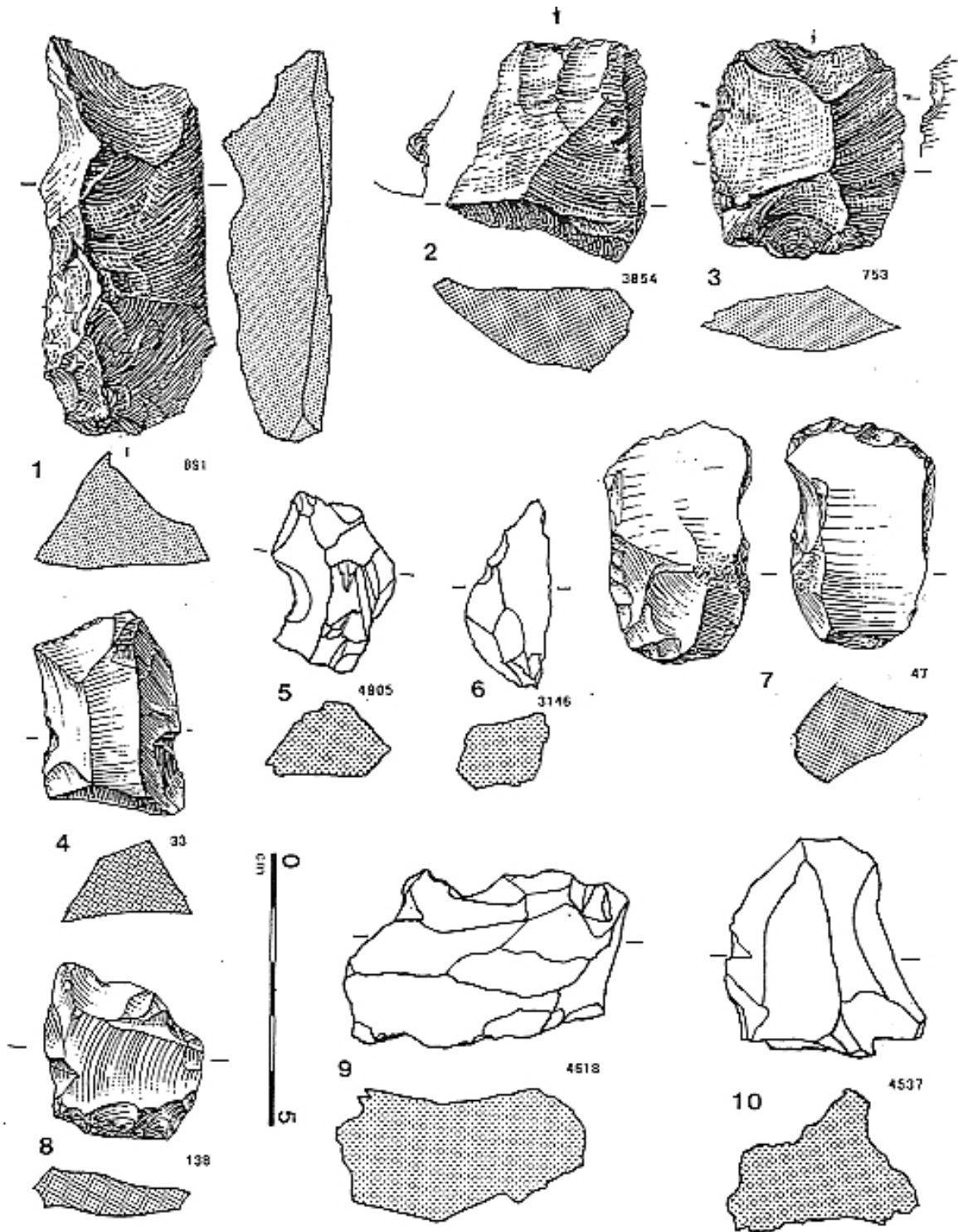

Planche 67. Denticulés, couche inférieure.

Dessins Noël Papet

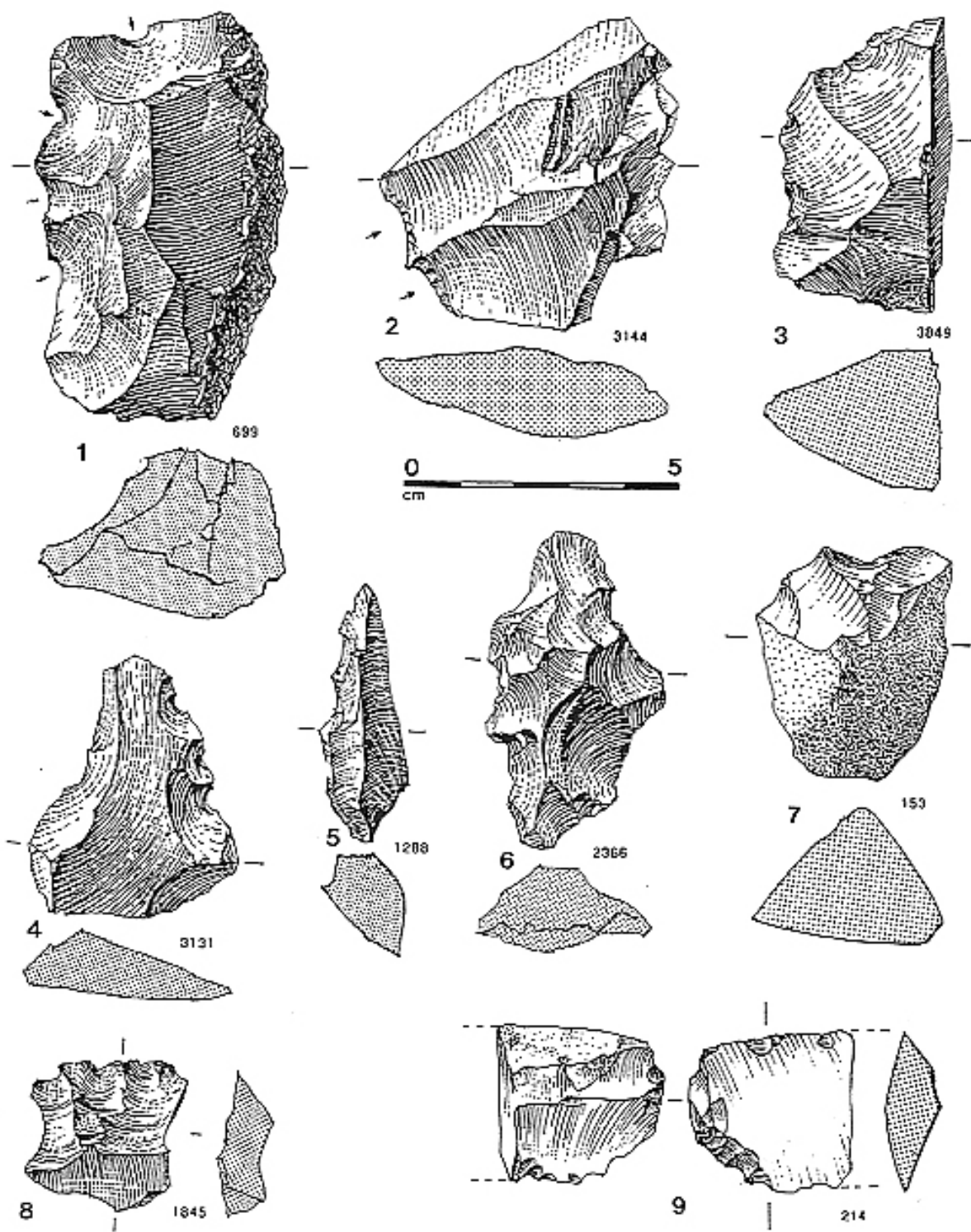

Planche 68. Denticulés, couche inférieure.

Dessins 1, 2, 4 Noël Papet ; 3, 5 à 8 Françoise Vin

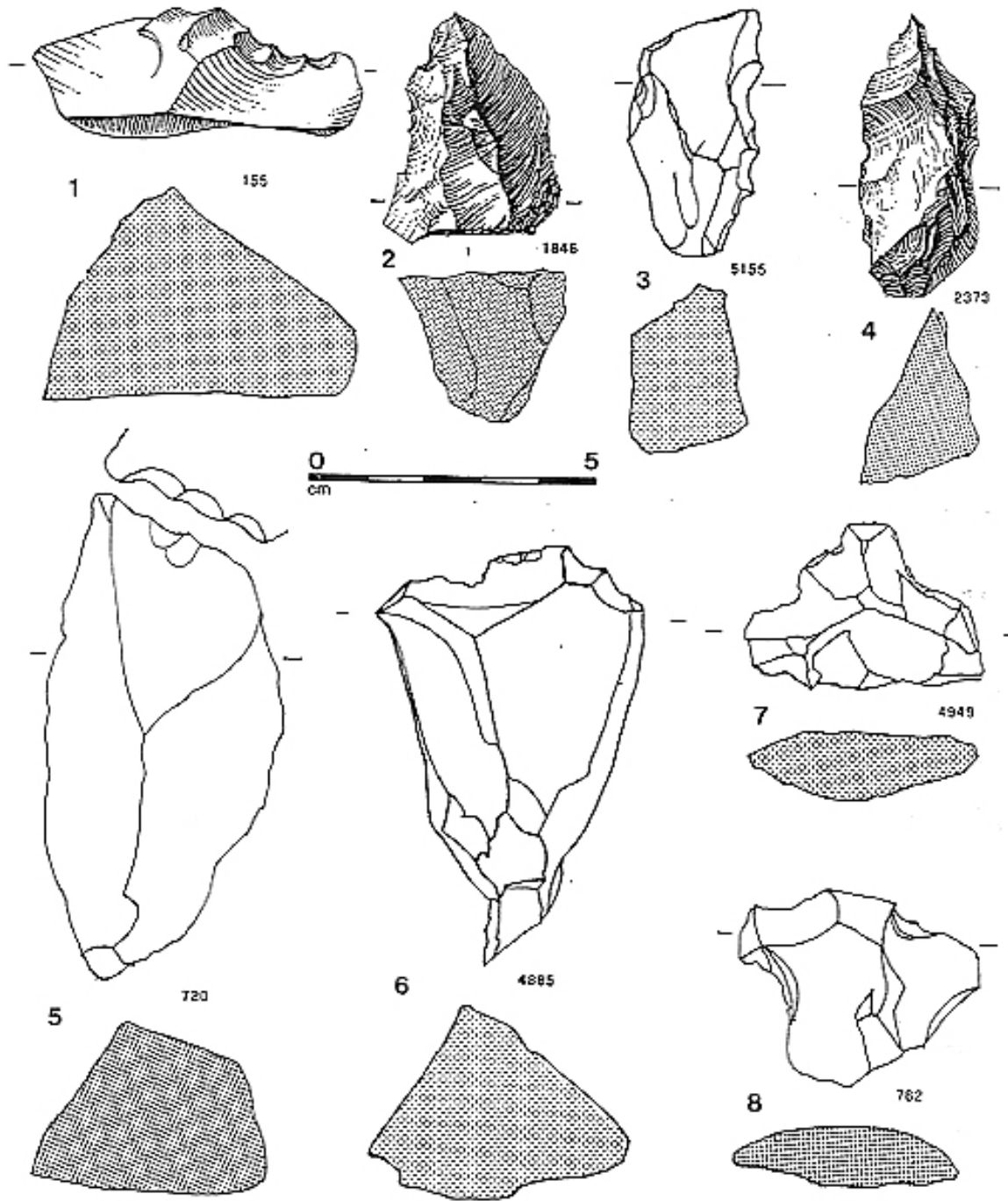

Planche 69. Denticulés, couche inférieure.

N° 8 sur calcaire

Dessins F. Vin

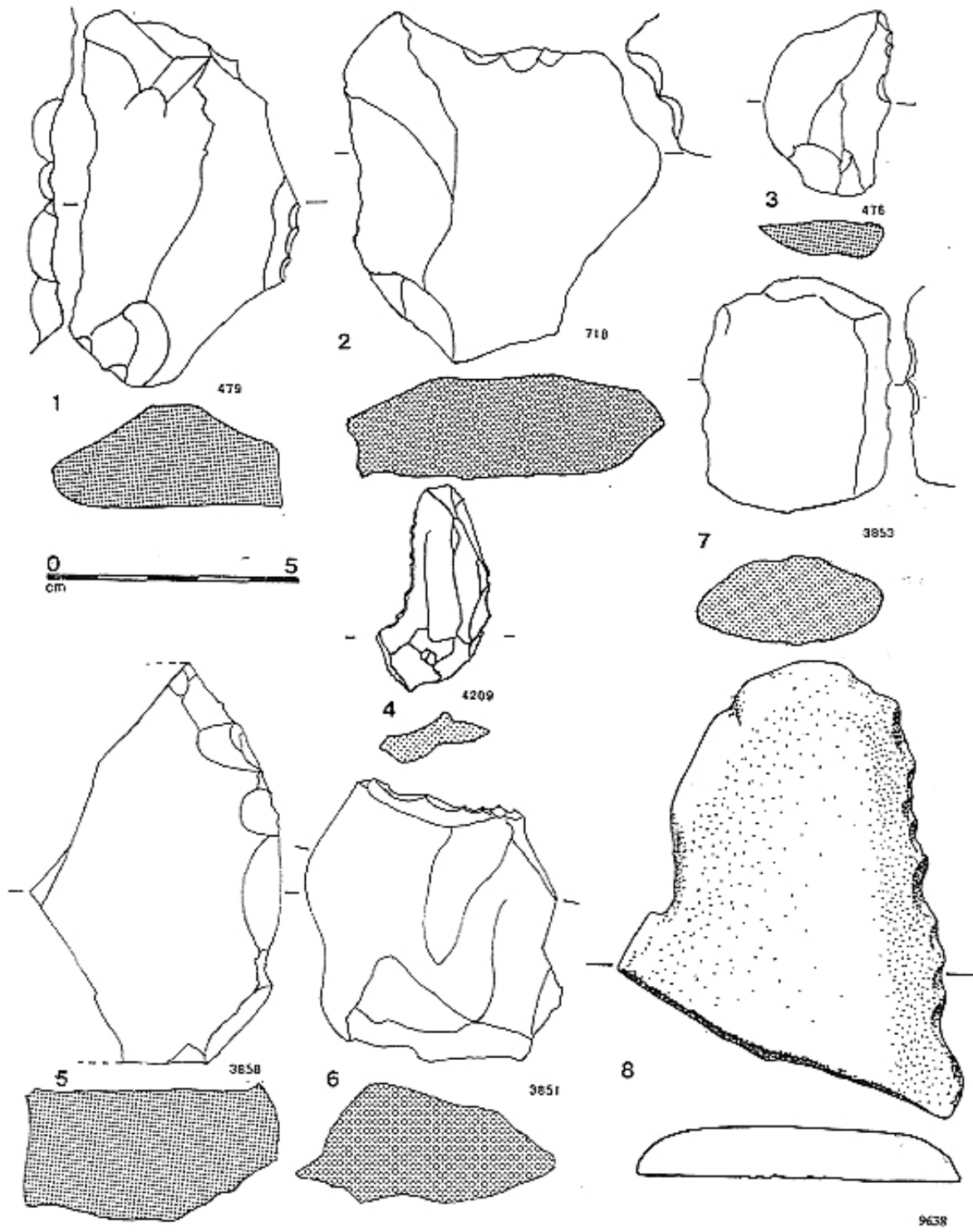

Planche 70. Denticulés. 1 et 2 : couche inférieure. 3-8 : couche supérieure.
Dessins 3 à 8 Noël Papet ; 1, 2 Françoise Vin



Planche 71. Denticulés, couche supérieure.

Dessins F. VIN

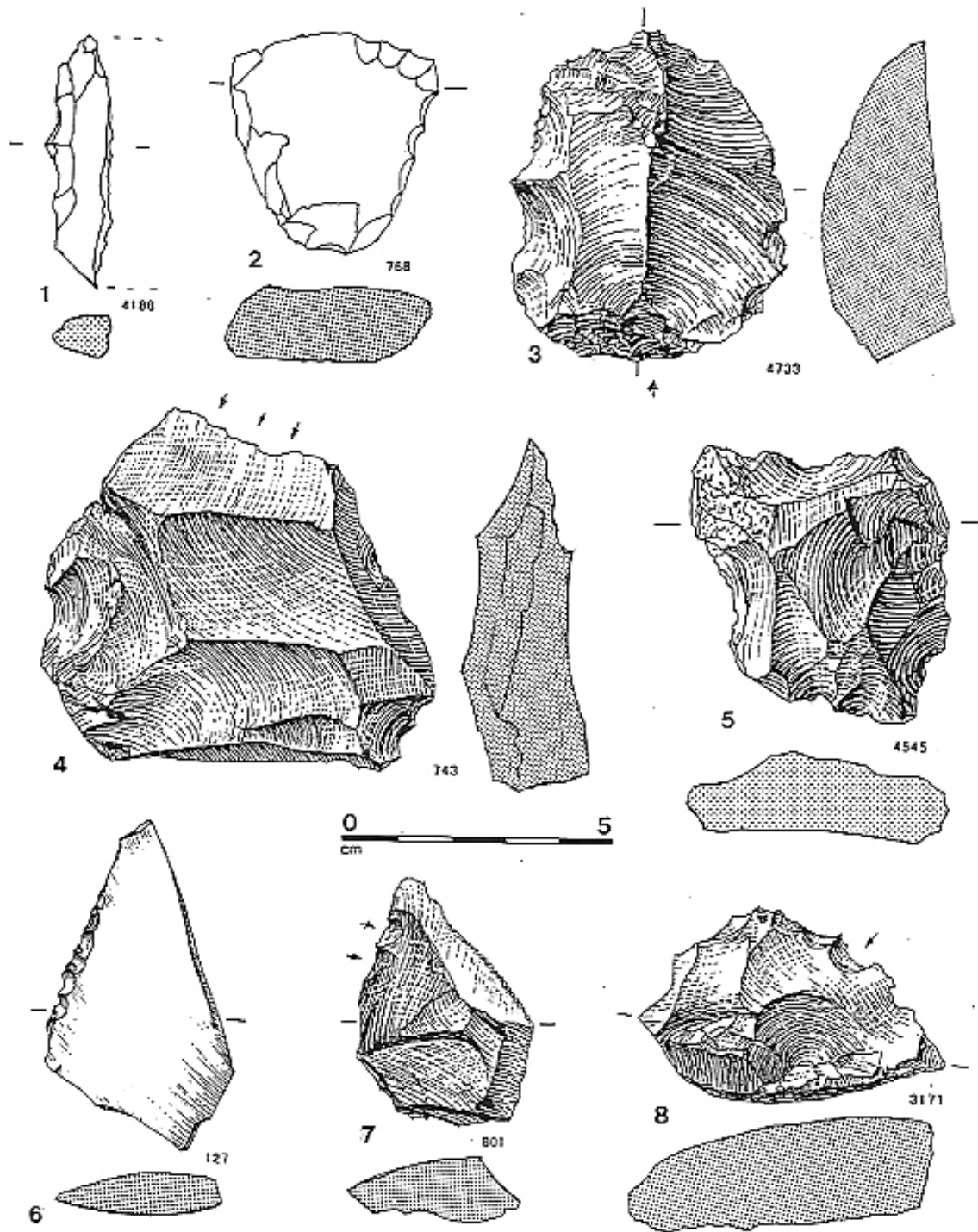

Planche 72. Denticulés, couche supérieure.

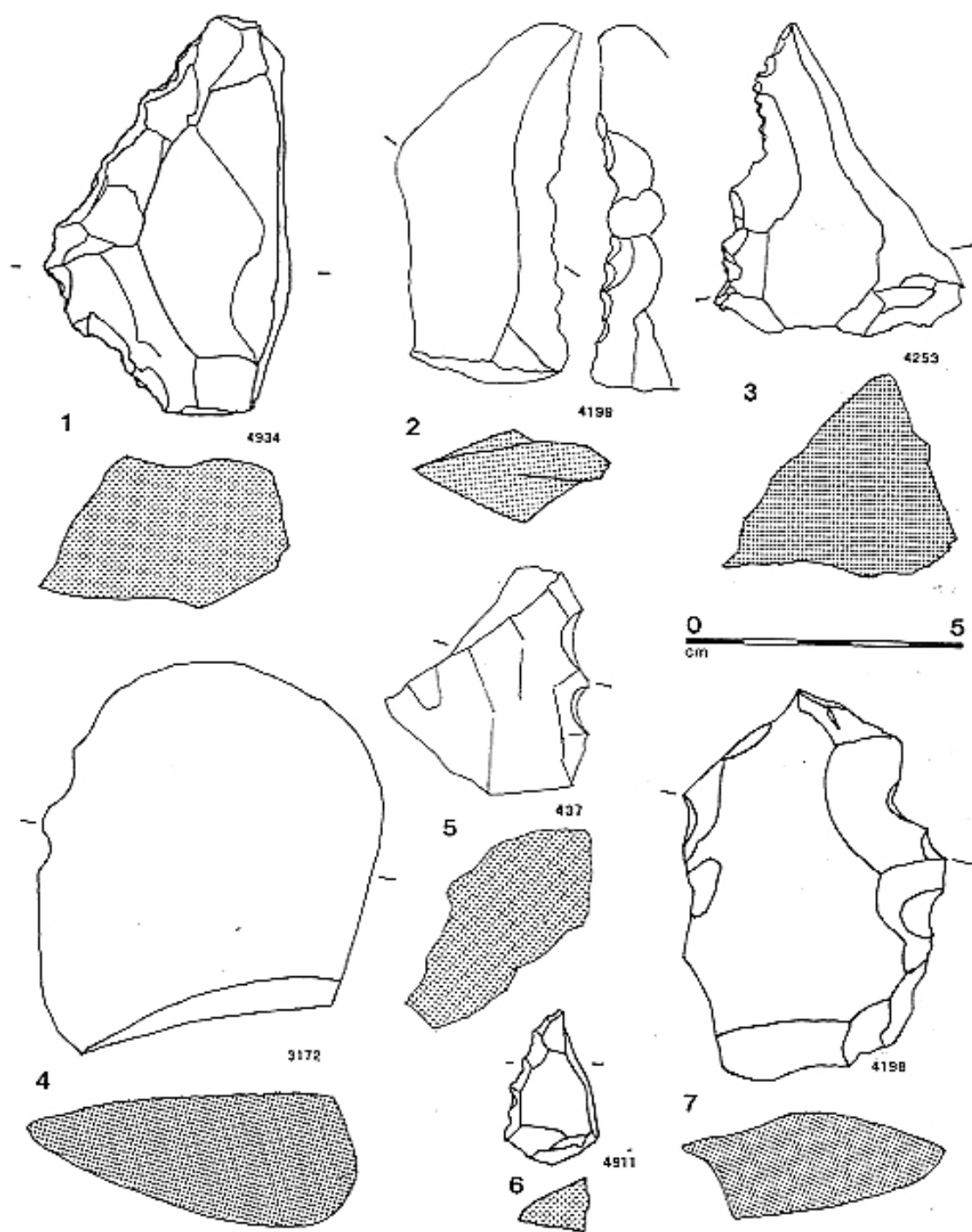
Dessins Noël Papet

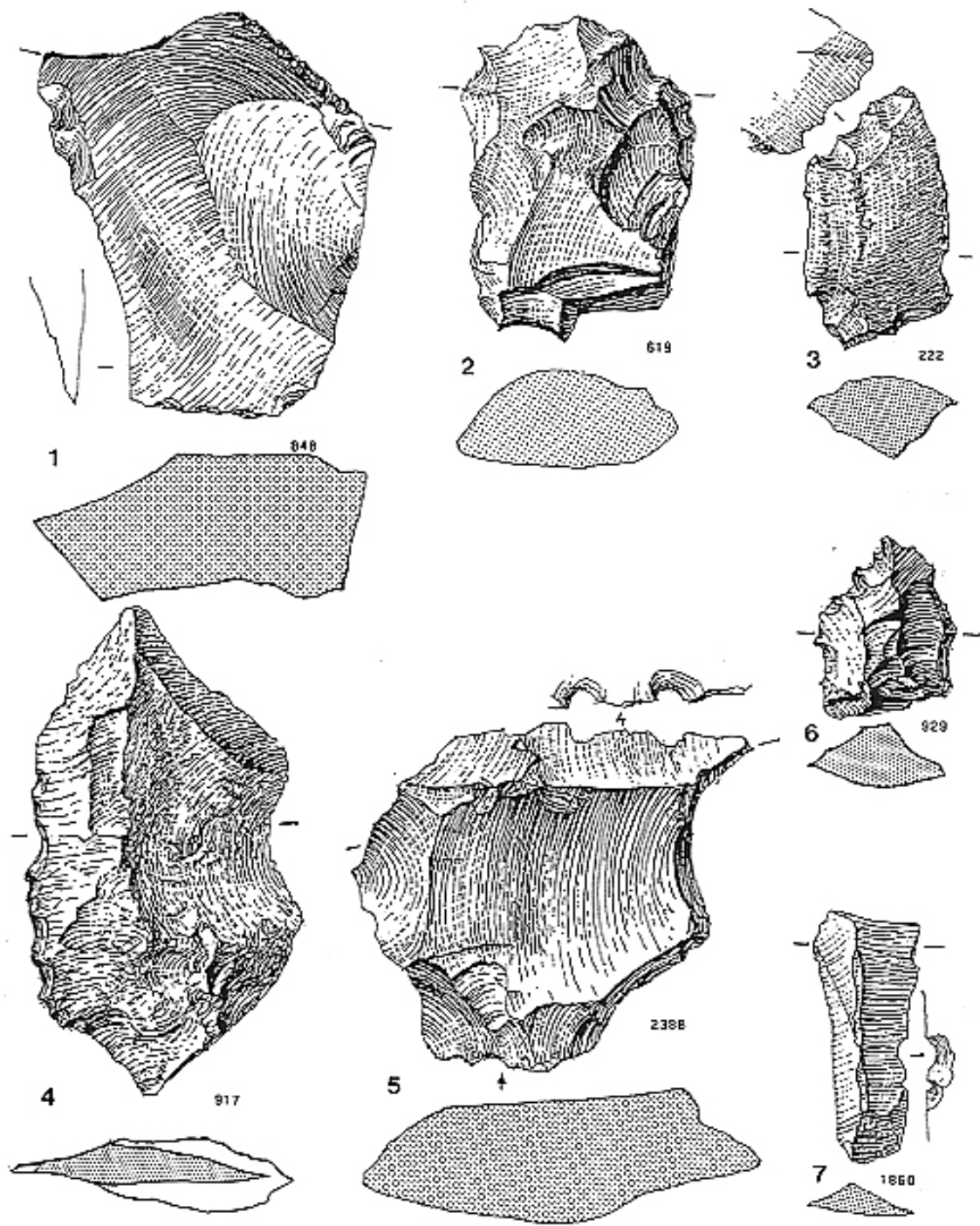

Planche 73. Denticulés, couche supérieure.

Dessins 1 Noël Papet ; 2 à 10 F. Vin

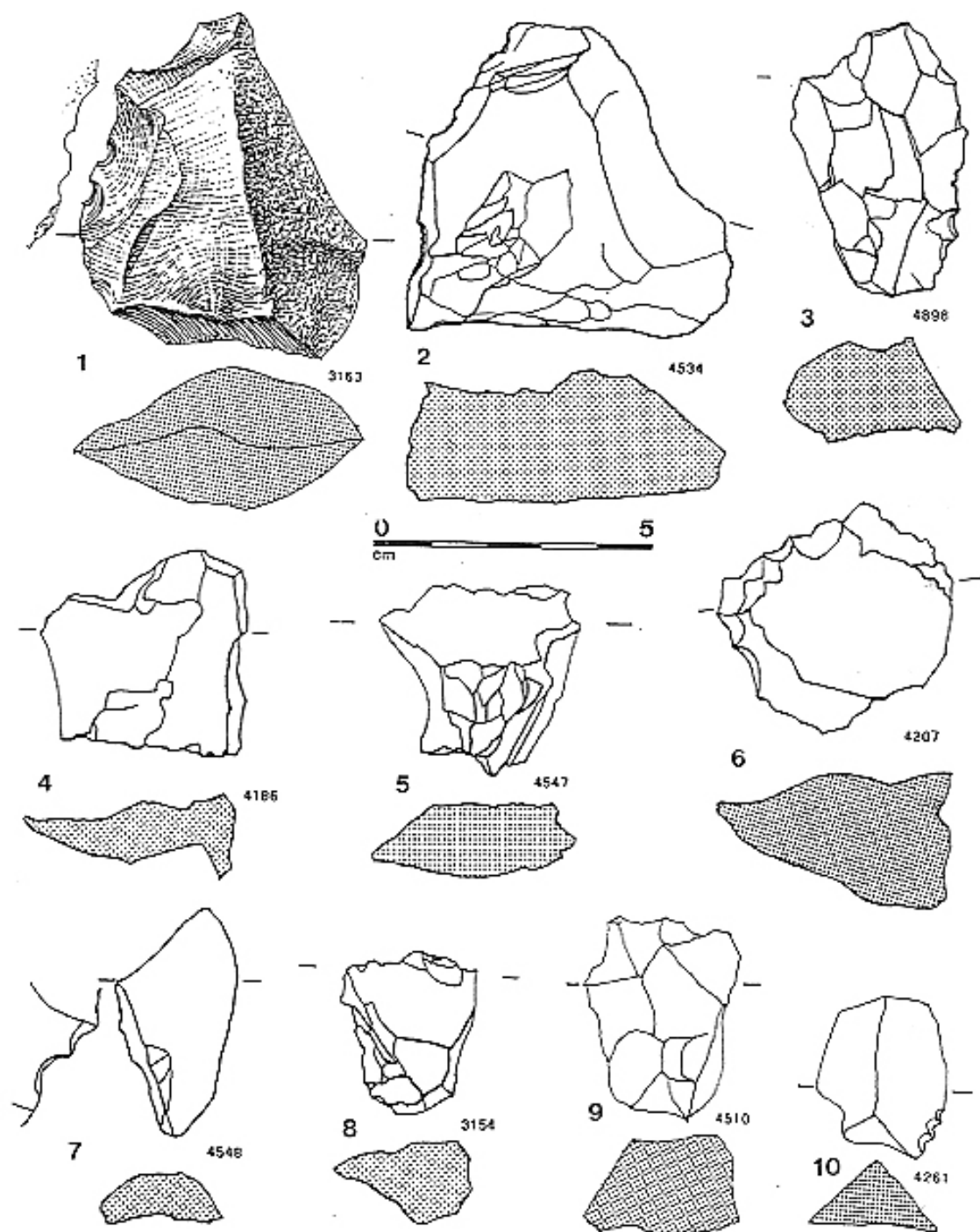

Planche 74. Denticulés, couche supérieure.

Dessins F. Vin

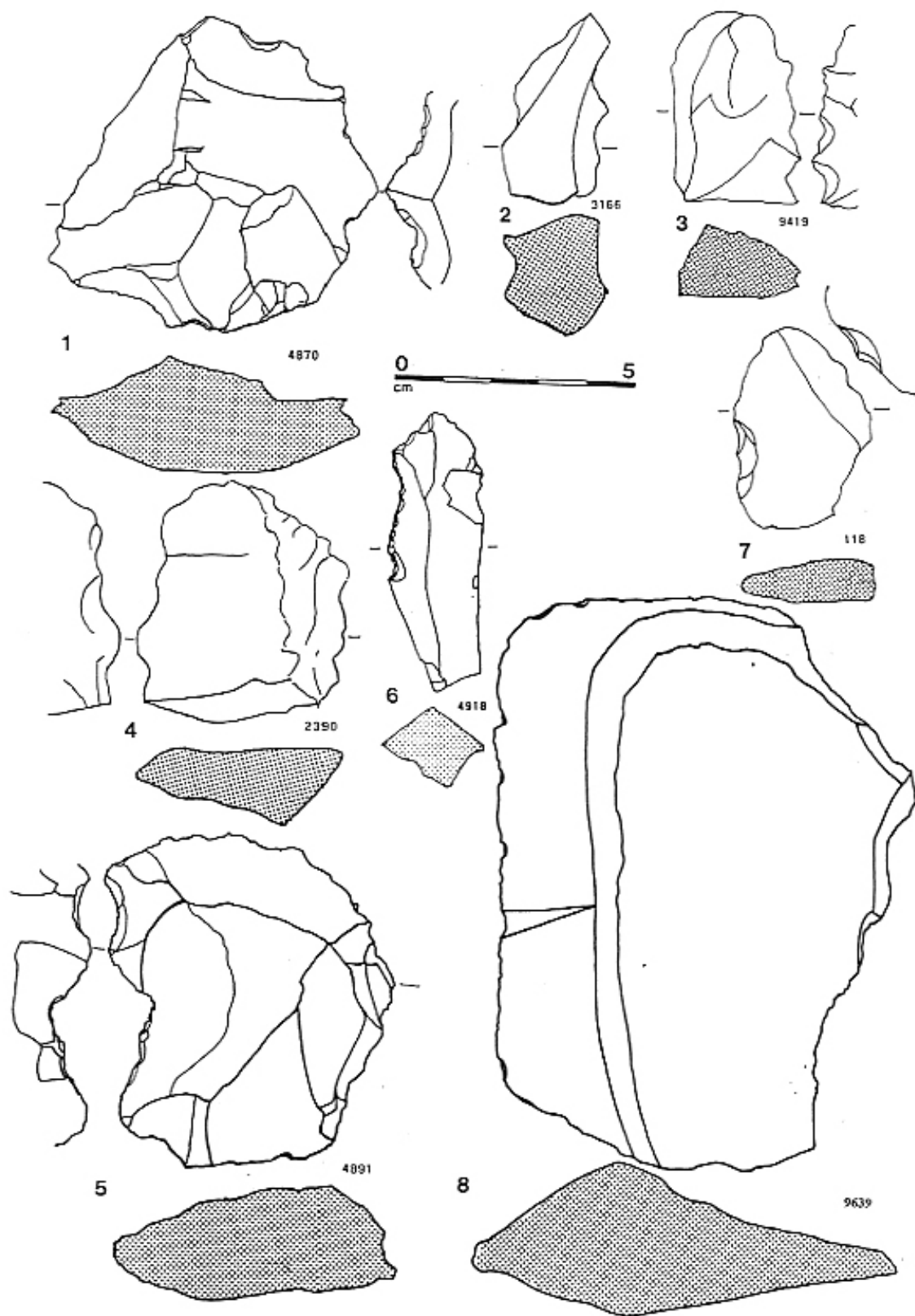

Planche 75. Denticulés. 1, 2 et 8 : couche supérieure. 3 : couche B2. 4-6 : couche B. 7 et 9 : hors stratigraphie.

Dessins : 6 Noël Papet ; 1 à 5, 7 à 9 F. Vin

MICRODENTICULÉS

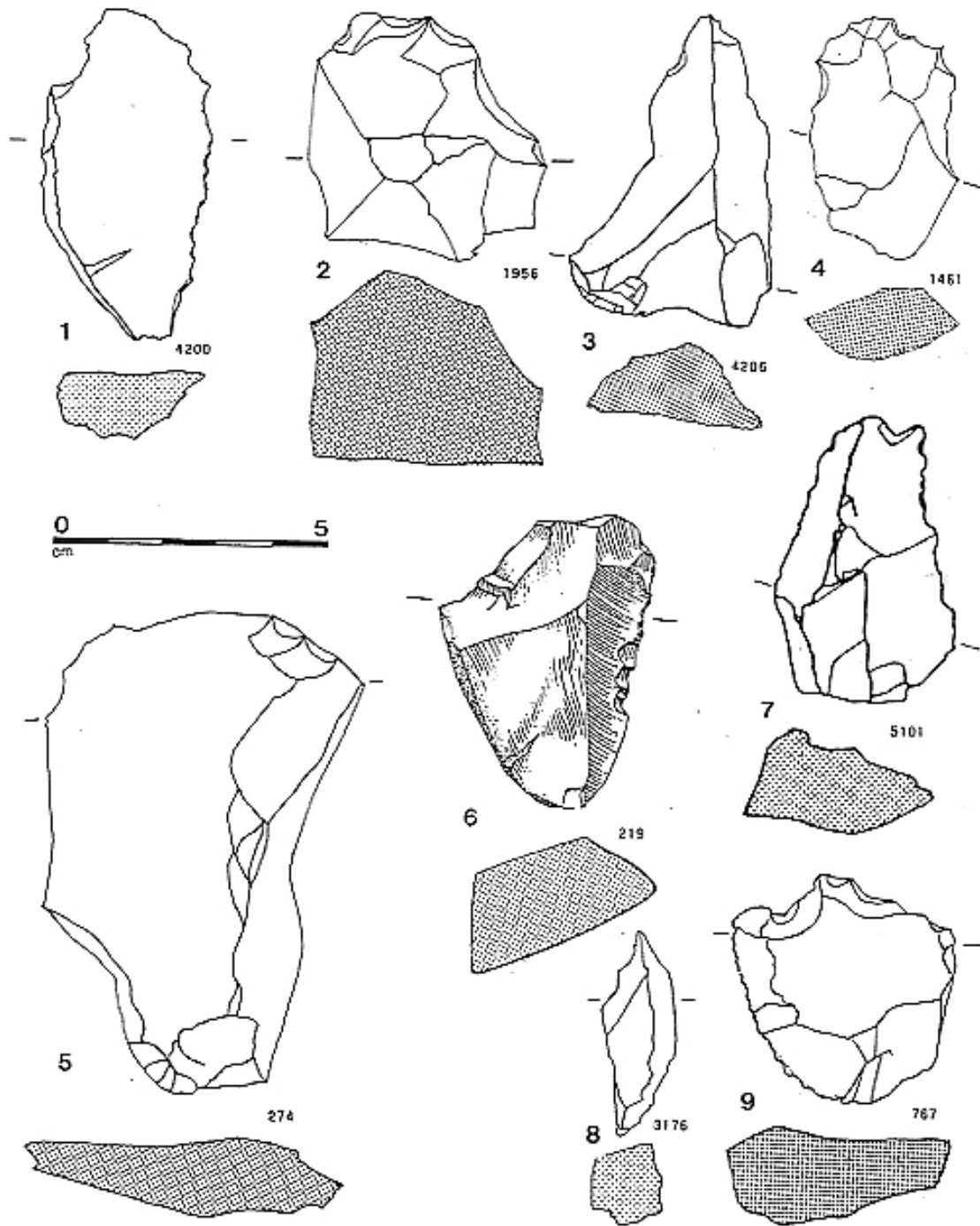

Planche 76. Microdenticulés, couche inférieure. 1-7 et 10 : unilatéraux droit. 8 et 9, 11-22 : unilatéraux gauche. 23 : bilatéral.

Dessins F. Vin sauf 21

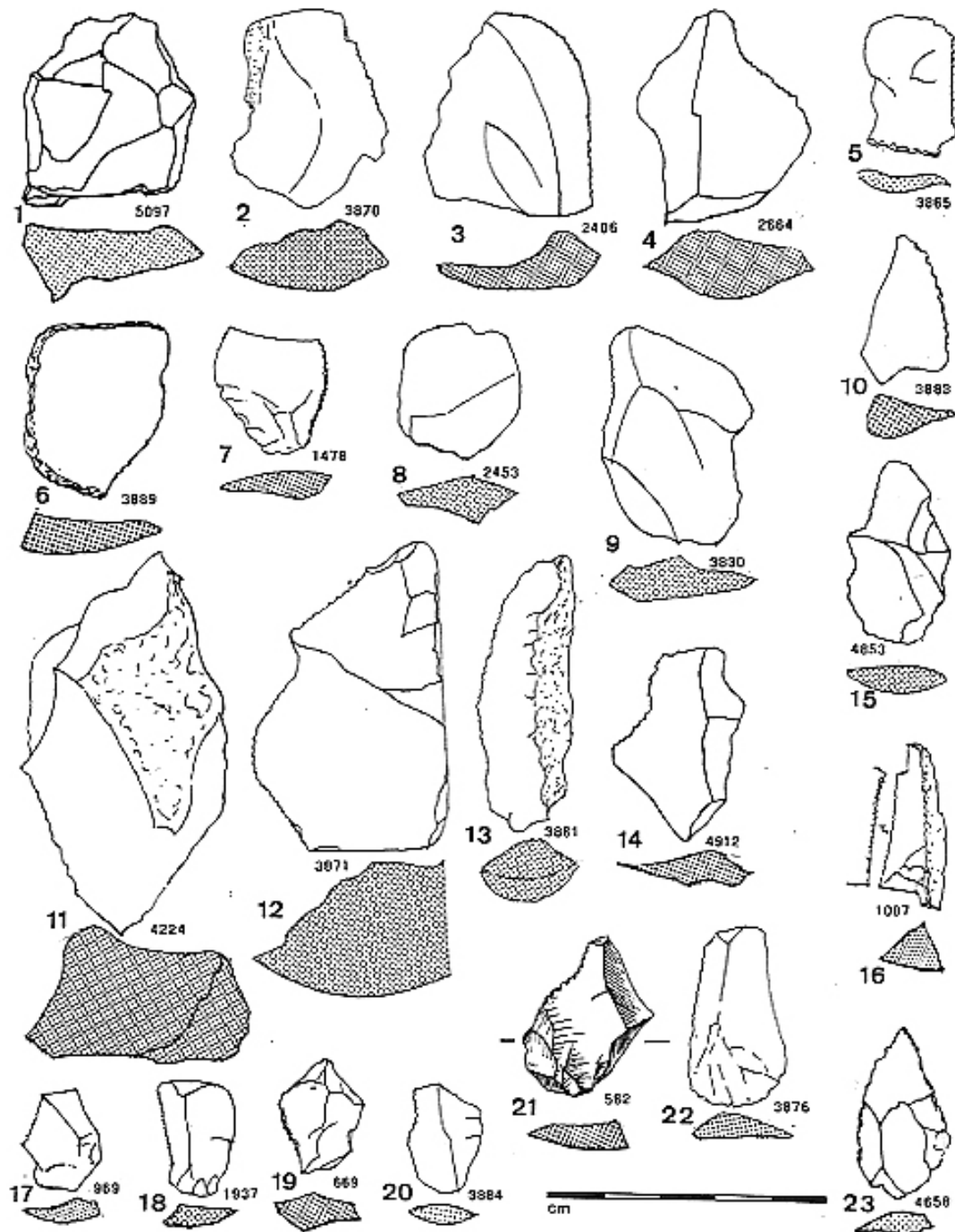

Planche 77. Microdenticulés. 1-5 : bilatéraux, couche supérieure. 6 : frontal, couche supérieure. 7 : multiple, couche supérieure. 8 et 9 : unilatéraux droit, couche B. 10-12 : unilatéraux gauche, couche B. 13 et 14 : bilatéraux, couche B. 15 et 16 : frontaux, couche B.

Dessins F. Vin sauf 9, 10, 13, 14 N. Papet

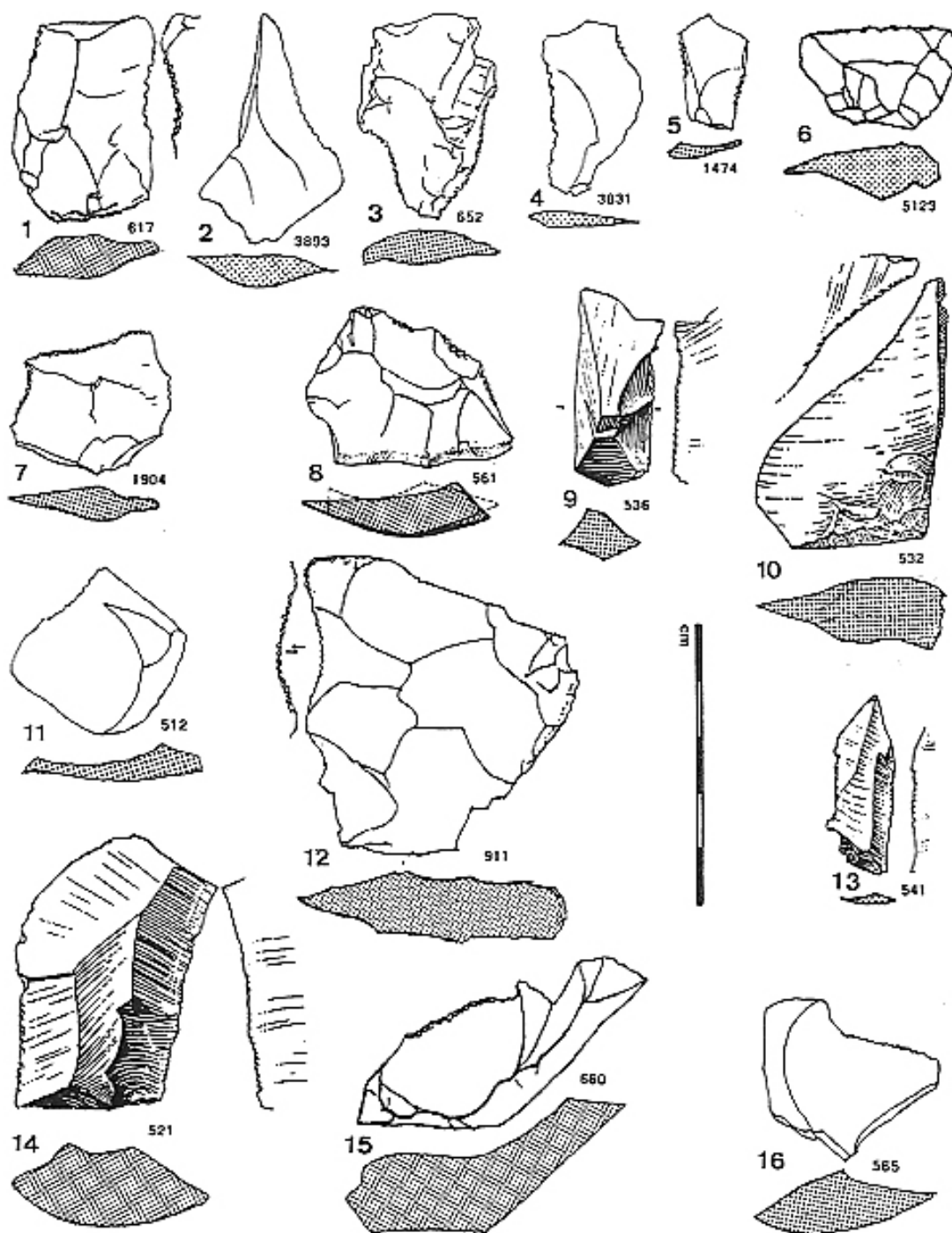

Planche 78. Microdenticulés, unilatéraux droit, couches A et supérieure.

Dessins F. Vin

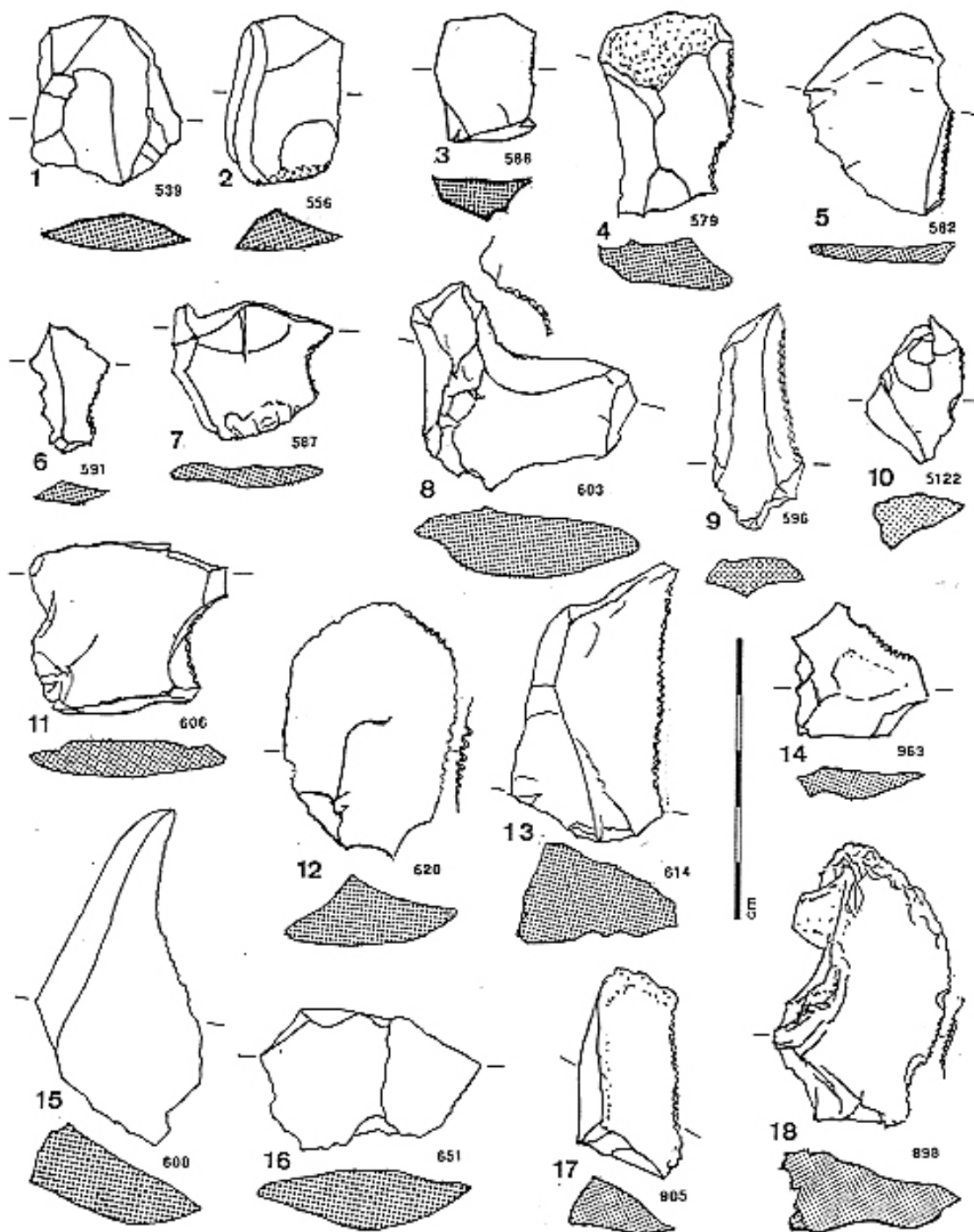

Planche 79. Microdenticulés, unilatéraux droit, couches A et supérieure.

Dessins F. Vin sauf 1, 6, 19 N. Papet

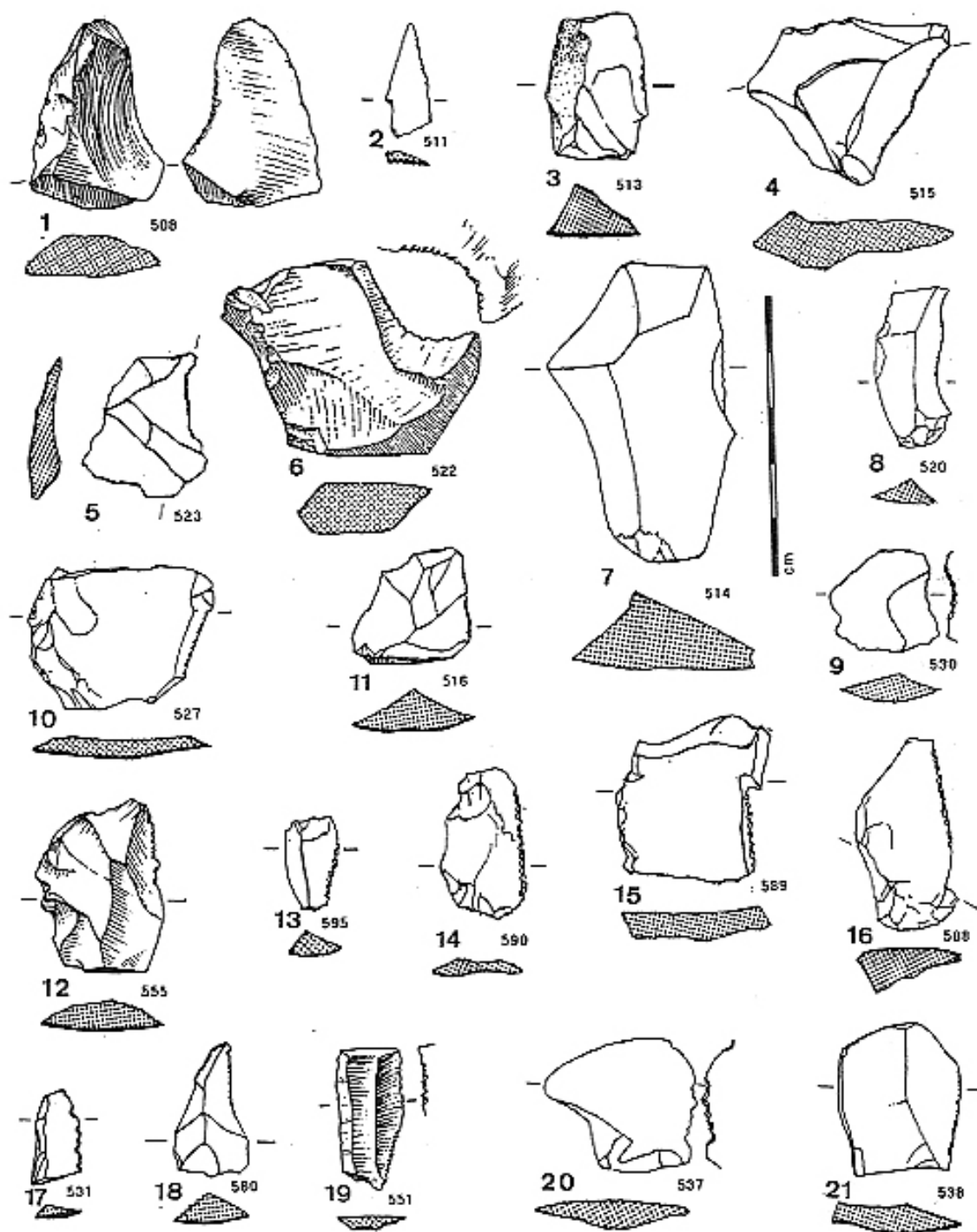

Planche 80. Microdenticulés, unilatéraux droit, couches A et supérieure.

Dessins F. Vin

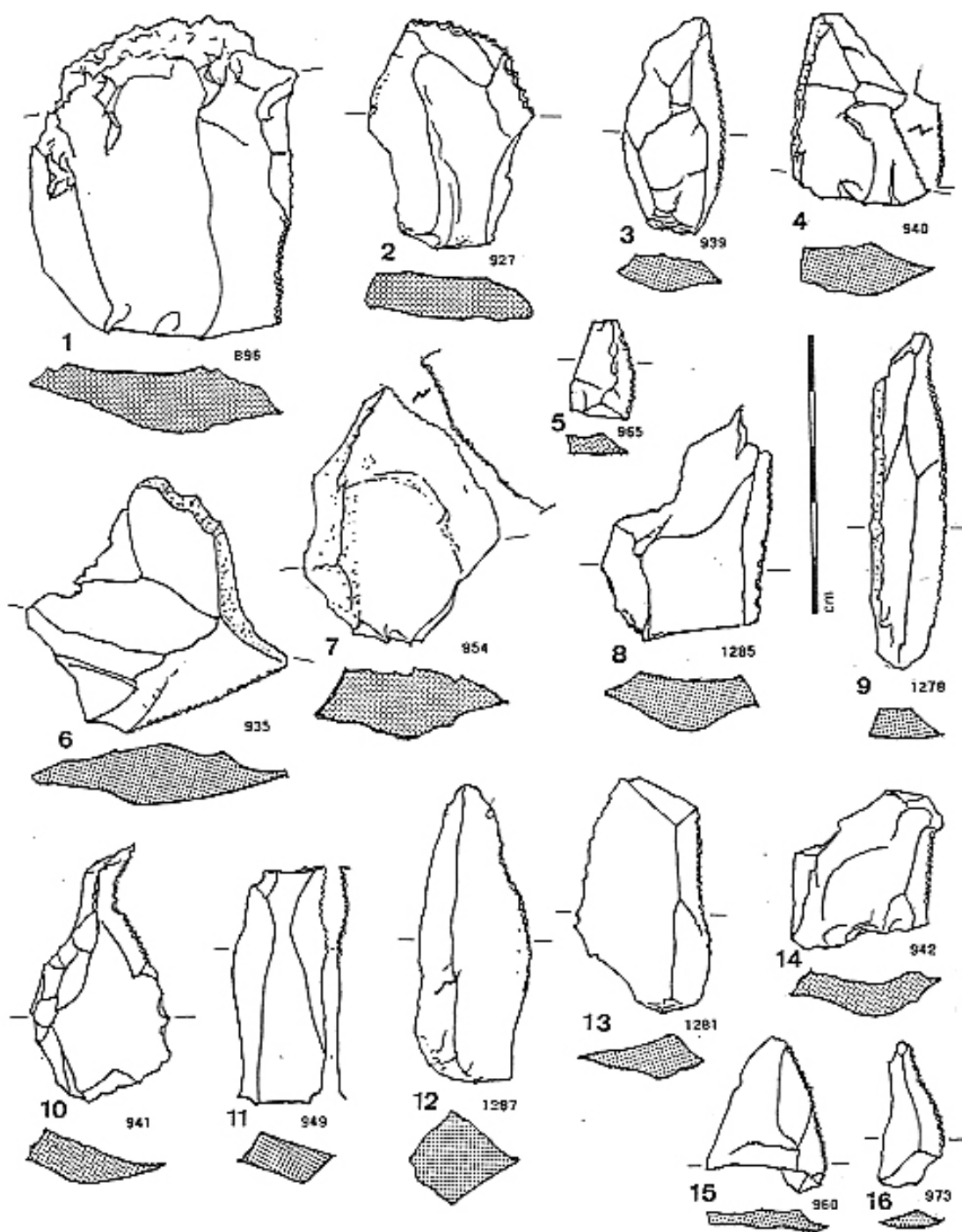

Planche 81. Microdentoculés, unilatéraux droit, couches A et supérieure.

Dessins F. Vin sauf 4, 6, 10 N. Papet

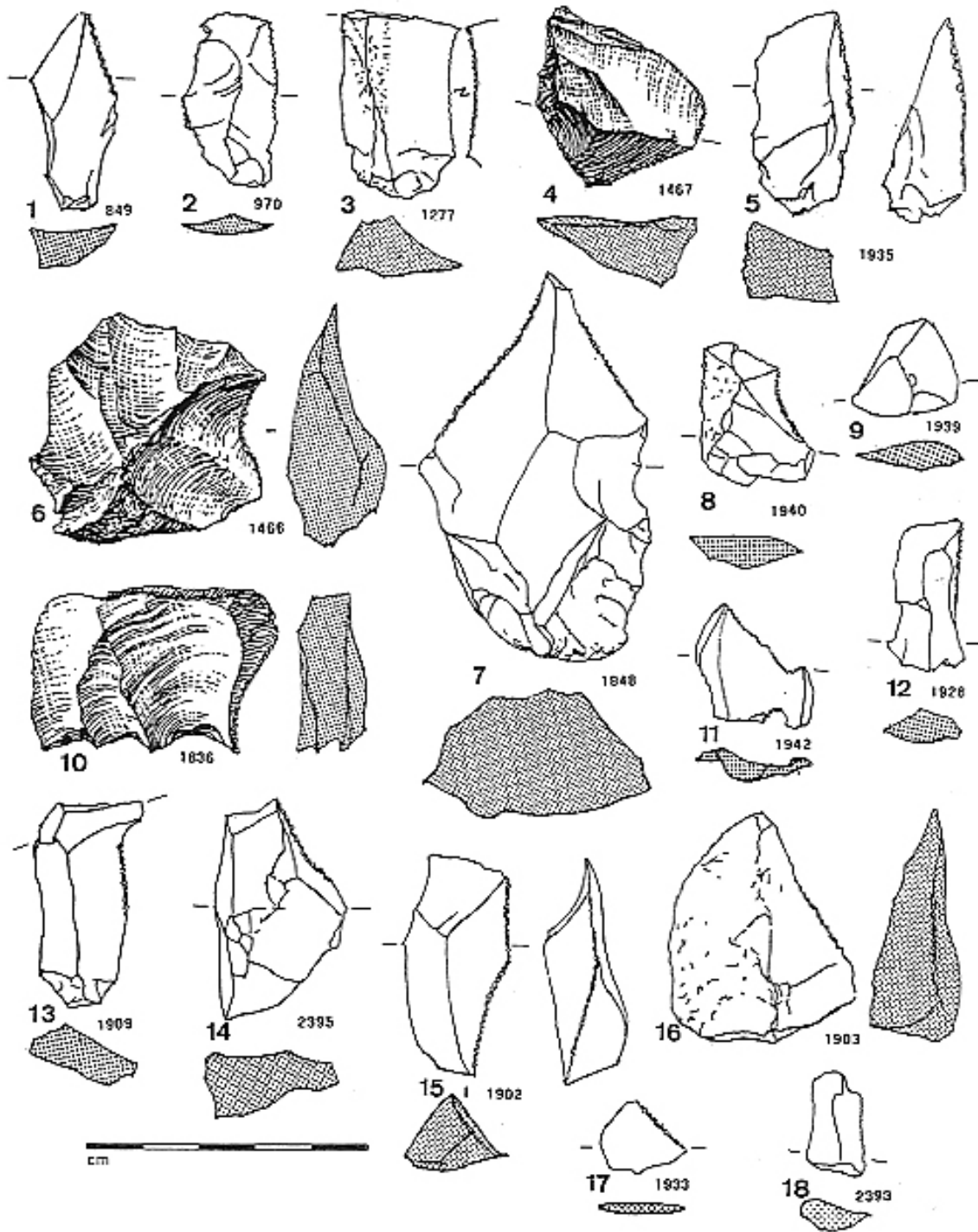

Planche 82. Microdenticulés, unilatéraux droit, couches A et supérieure.

Dessins F. Vin

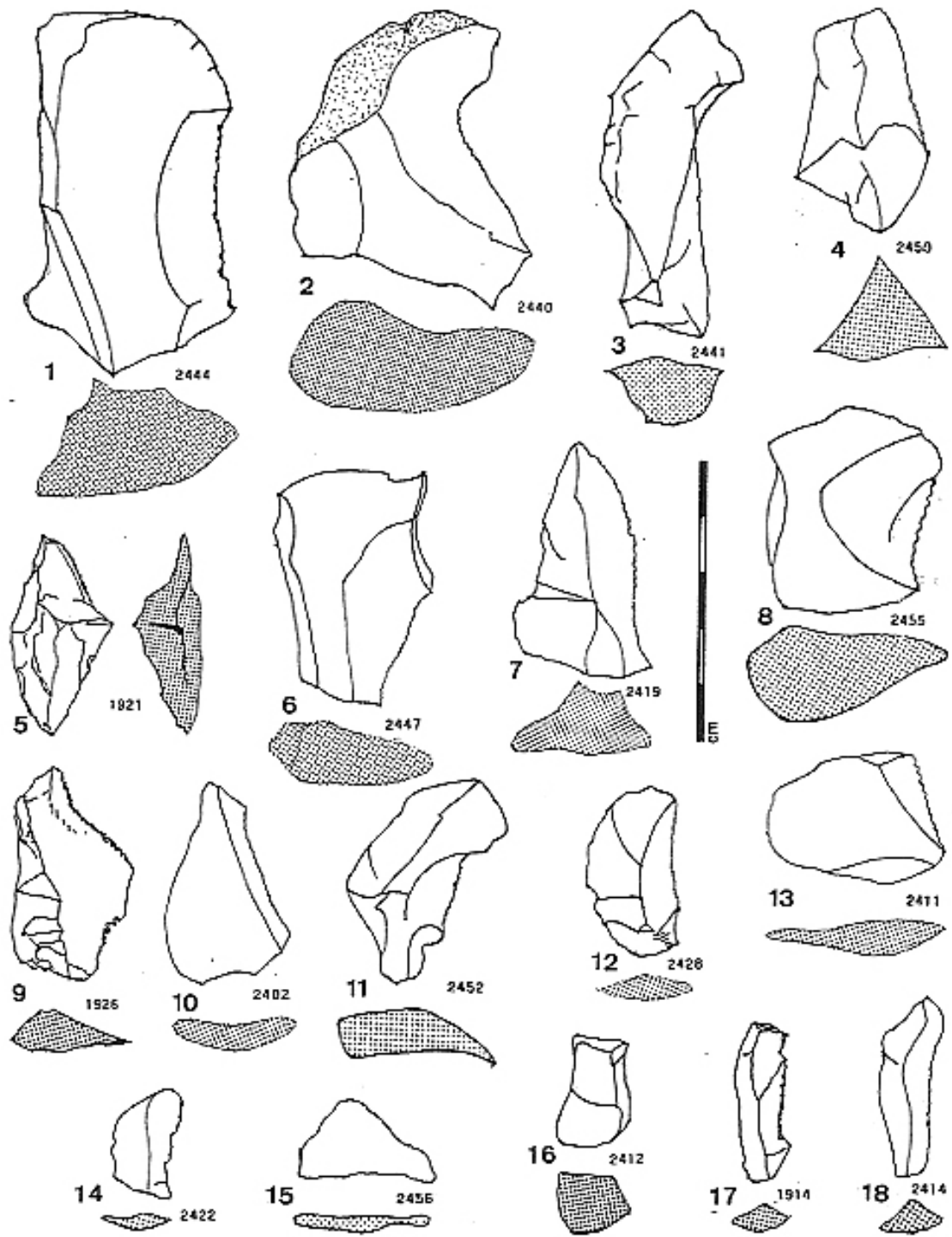

Planche 83. Microdenticulés, unilatéraux droit, couches A et supérieure.

Dessins F. Vin

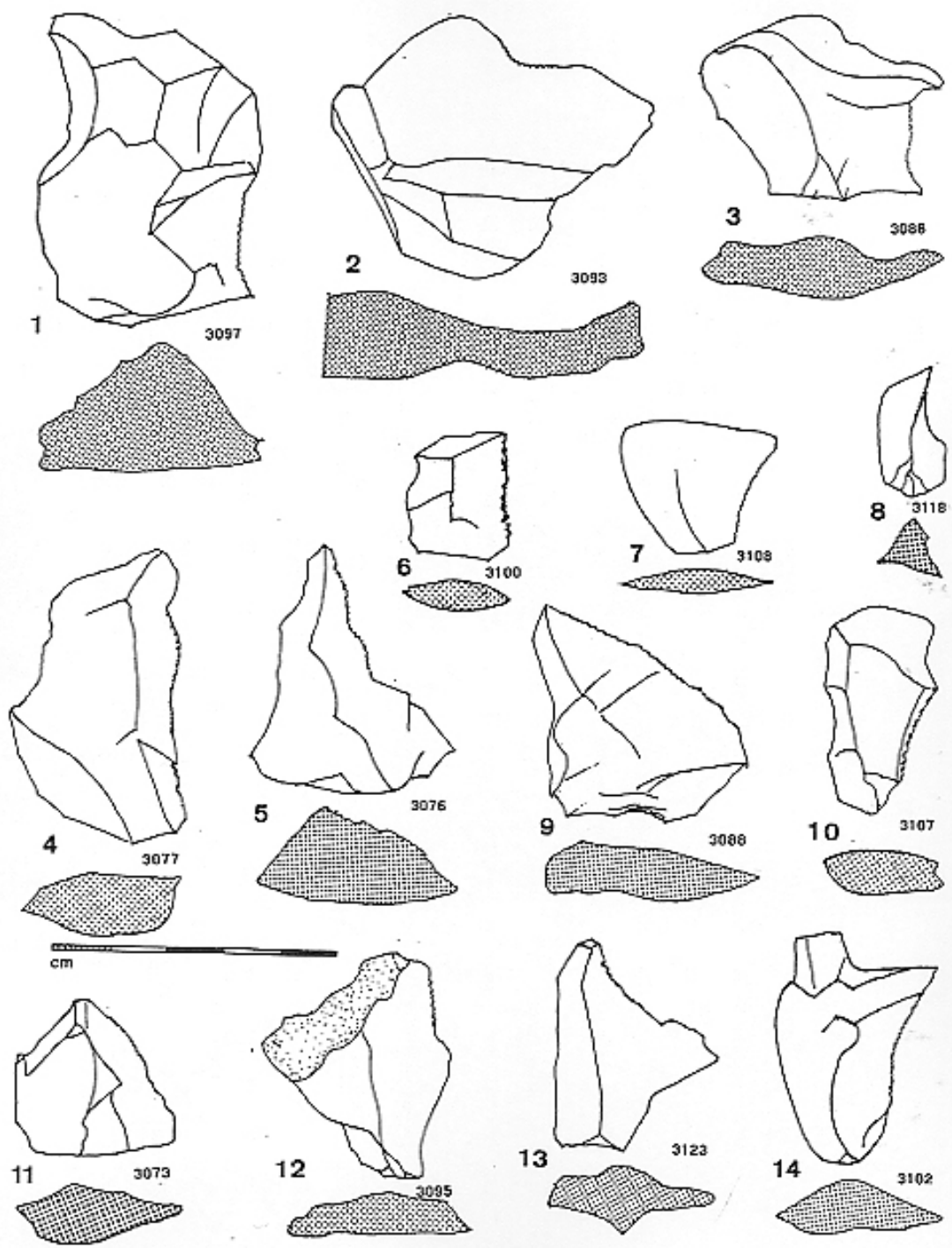

Planche 84. Microdentikulés, unilatéraux droit, couches A et supérieure.

Dessins F. Vin

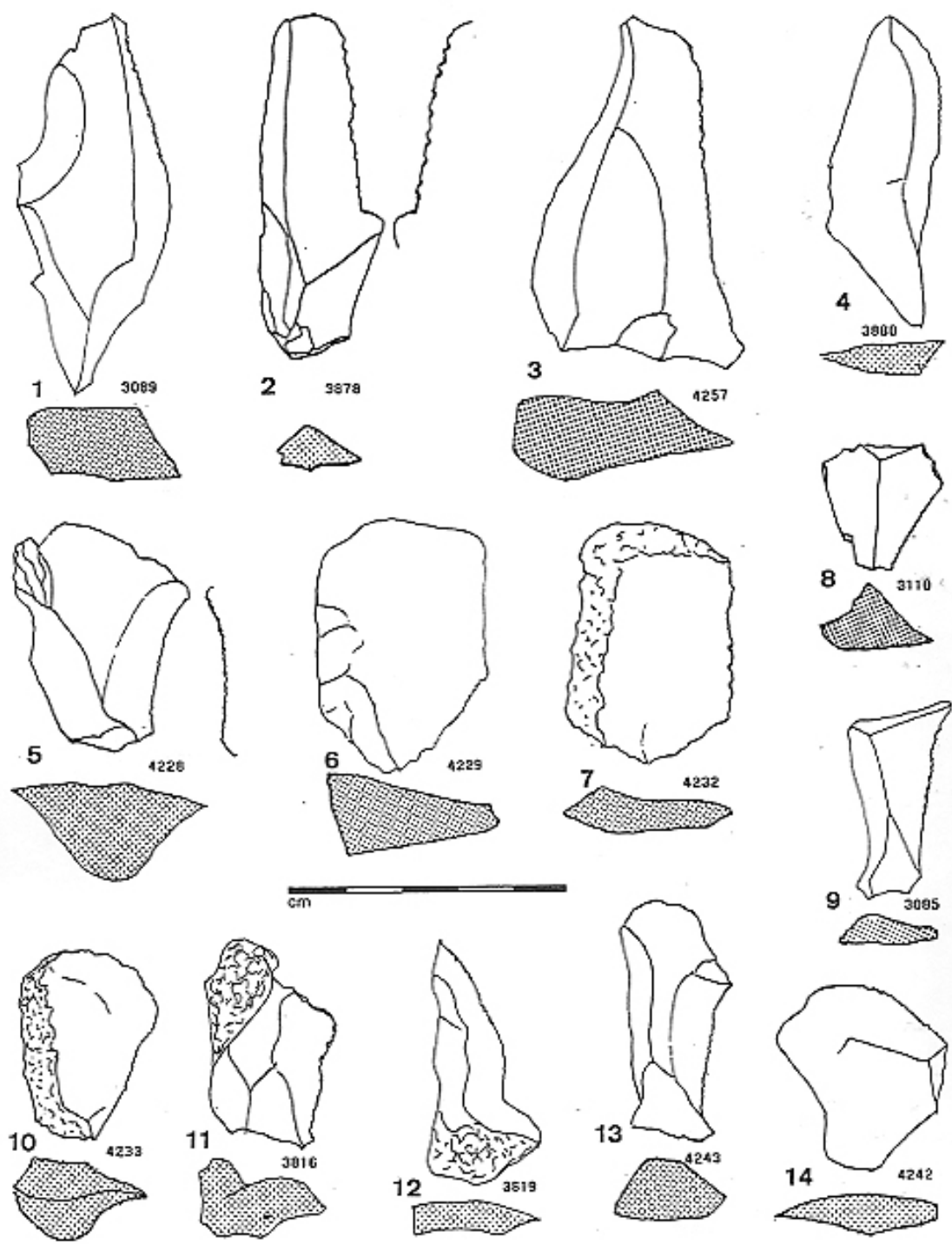

Planche 85. Microdenticulés, unilatéraux droit, couches A et supérieure.

Dessins F. Vin



Dessins F. Vin sauf 9, 11 N. Papet

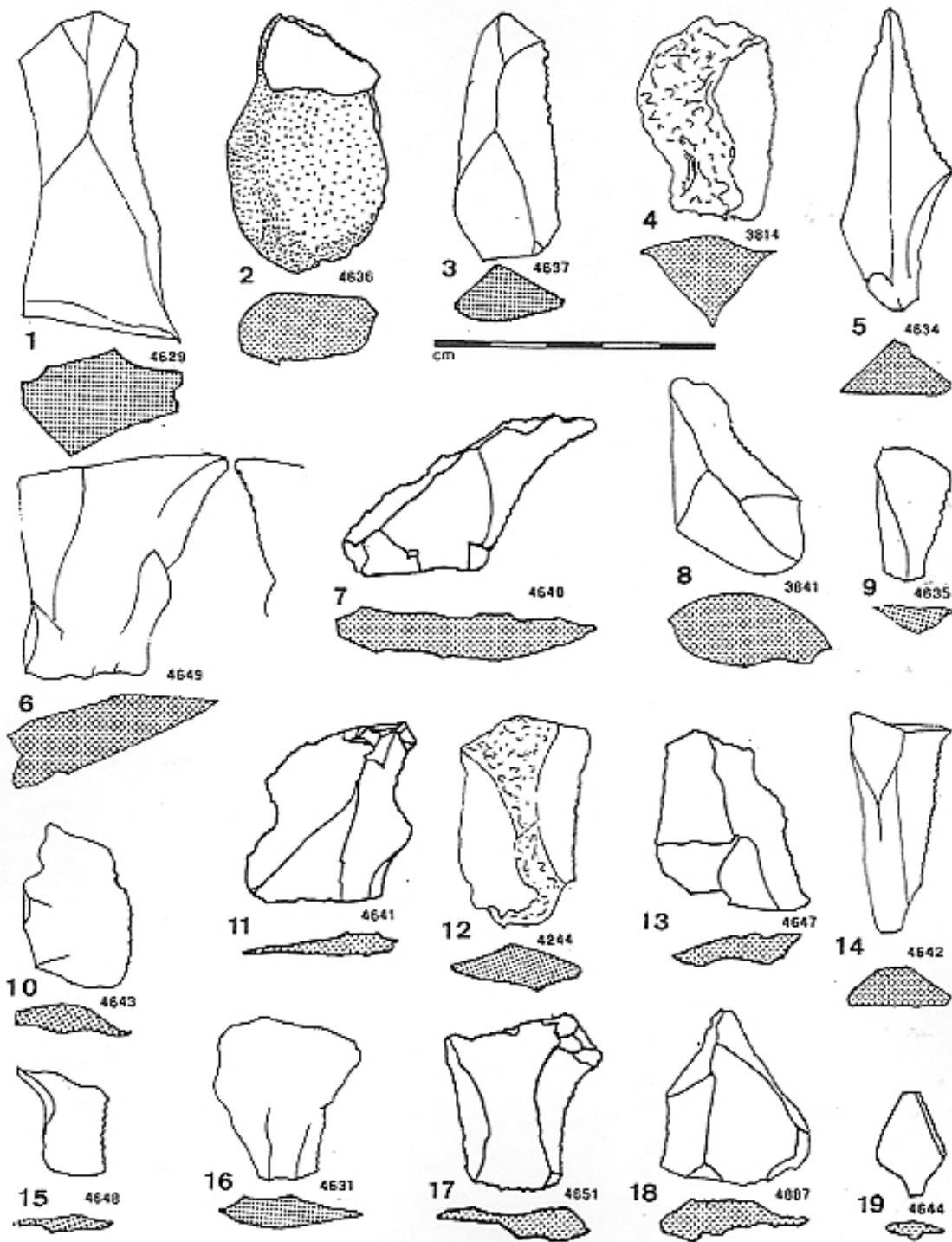
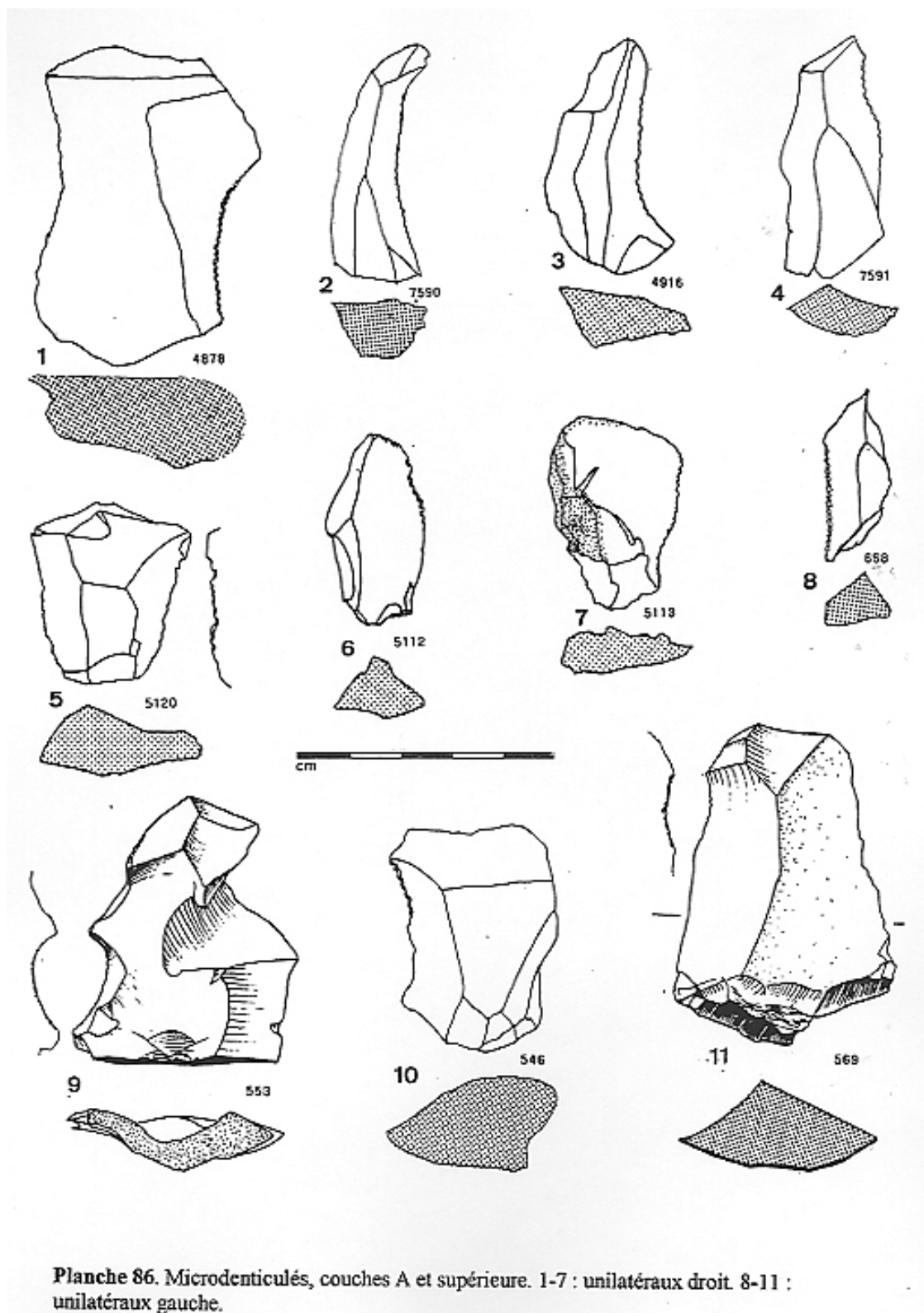

Planche 87. Microdenticulés, unilatéraux gauche, couches A et supérieure.

Dessins F. Vin sauf 1, 3, 5, 17 N. Papet

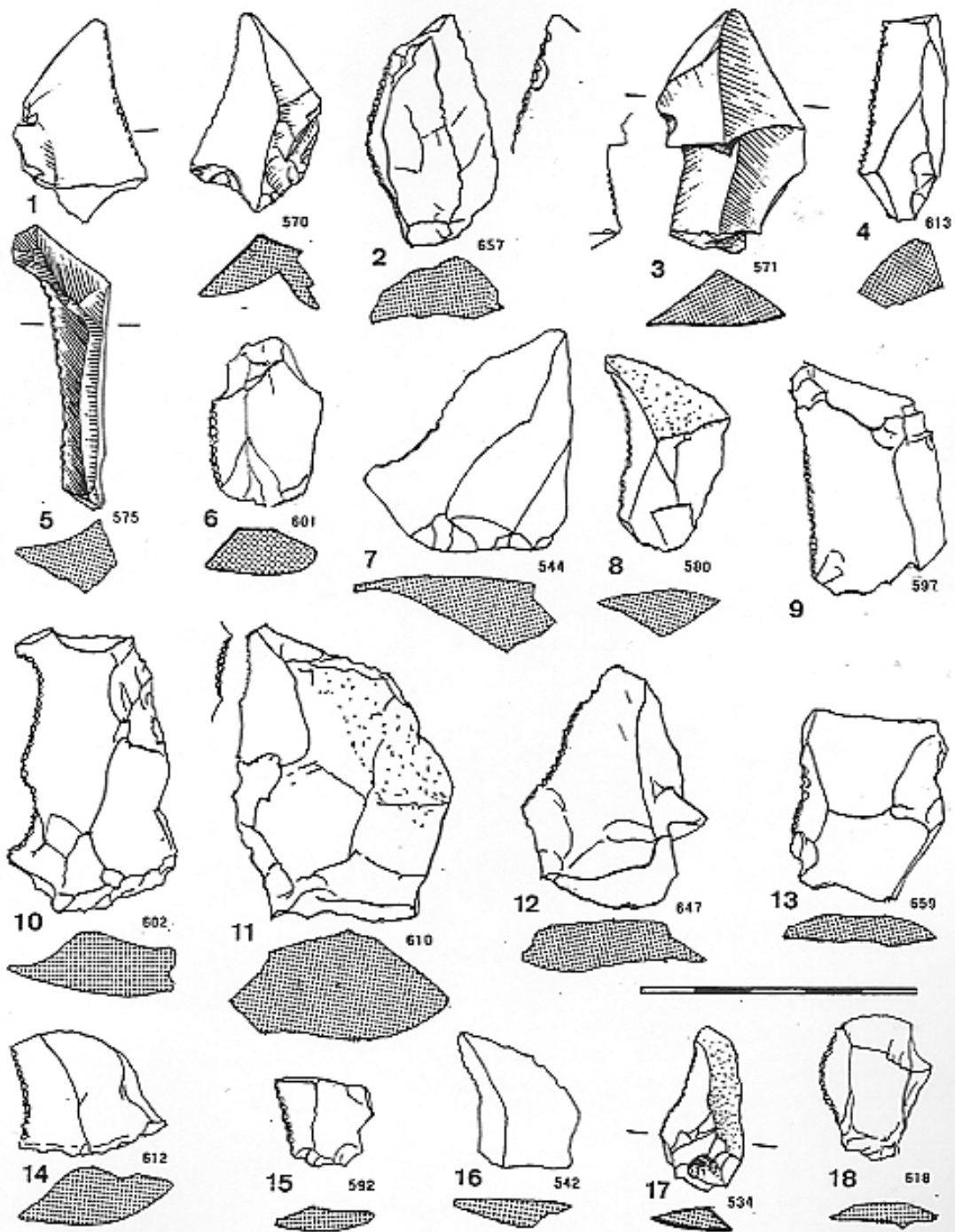

Planche 88. Microdenticulés, unilatéraux gauche, couches A et supérieure.

Dessins F. Vin

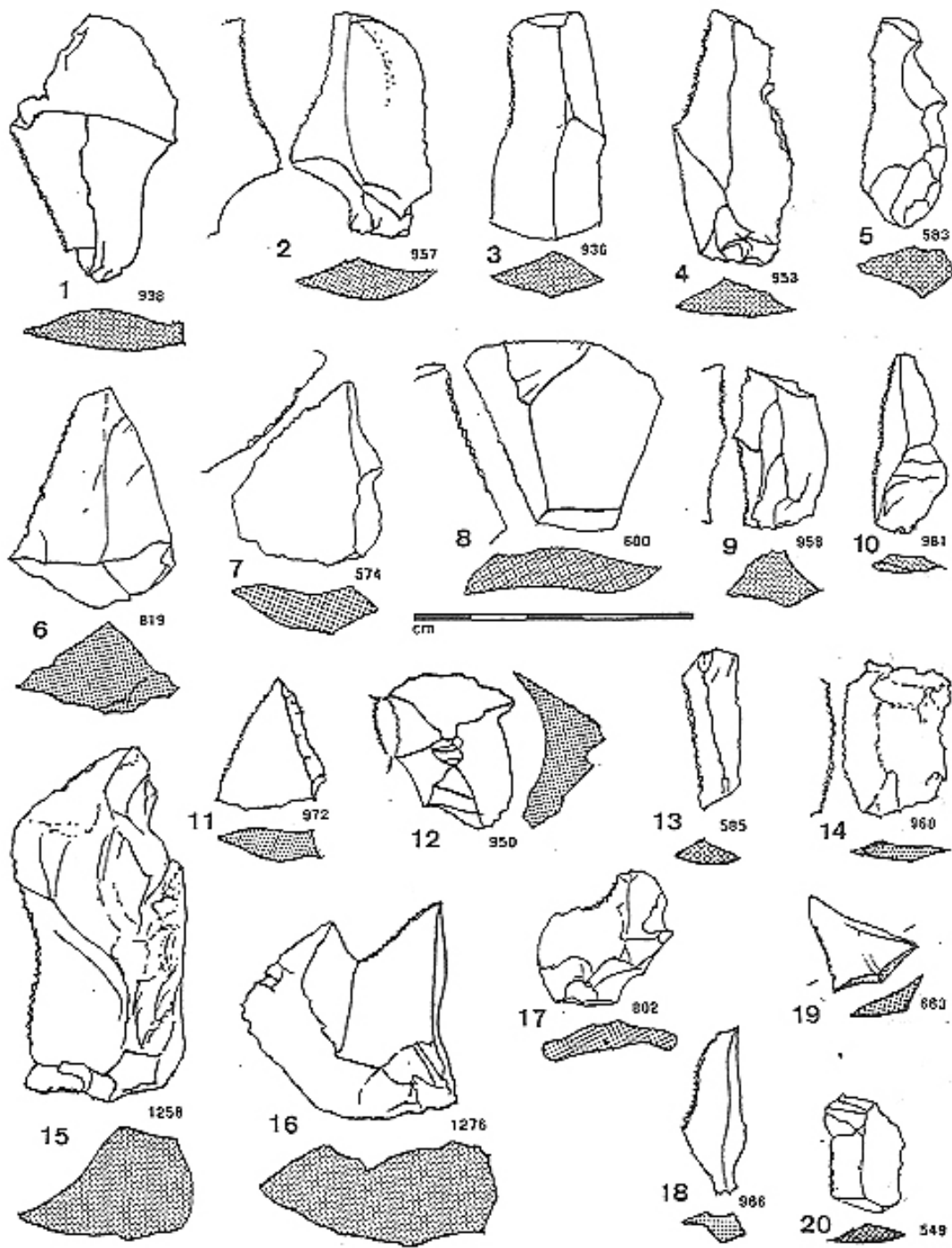

Planche 89. Microdenticulés, unilatéraux gauche, couches A et supérieure.

Dessins F. Vin

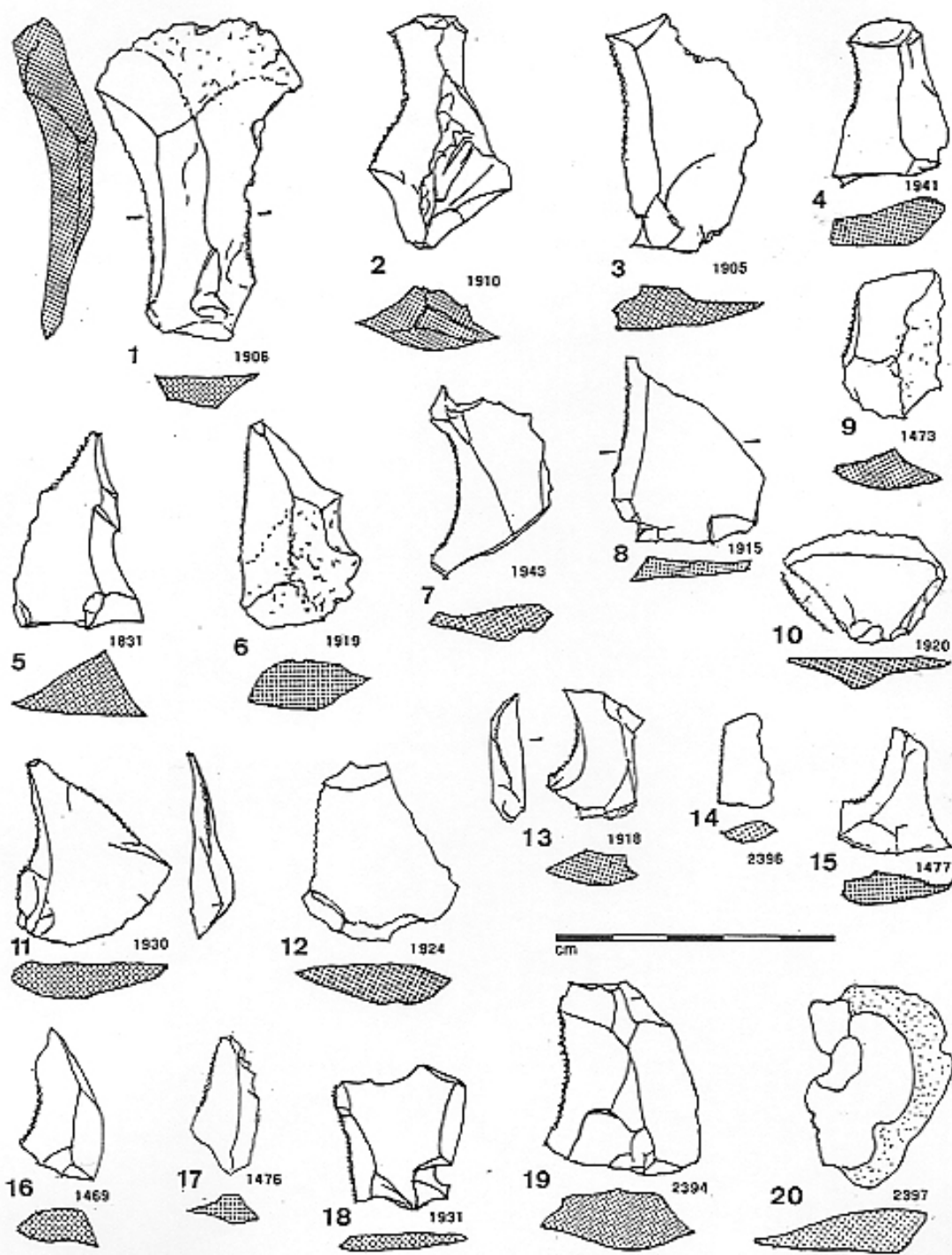

Planche 90. Microdenticulés, unilatéraux gauche, couches A et supérieure.

Dessins F. Vin

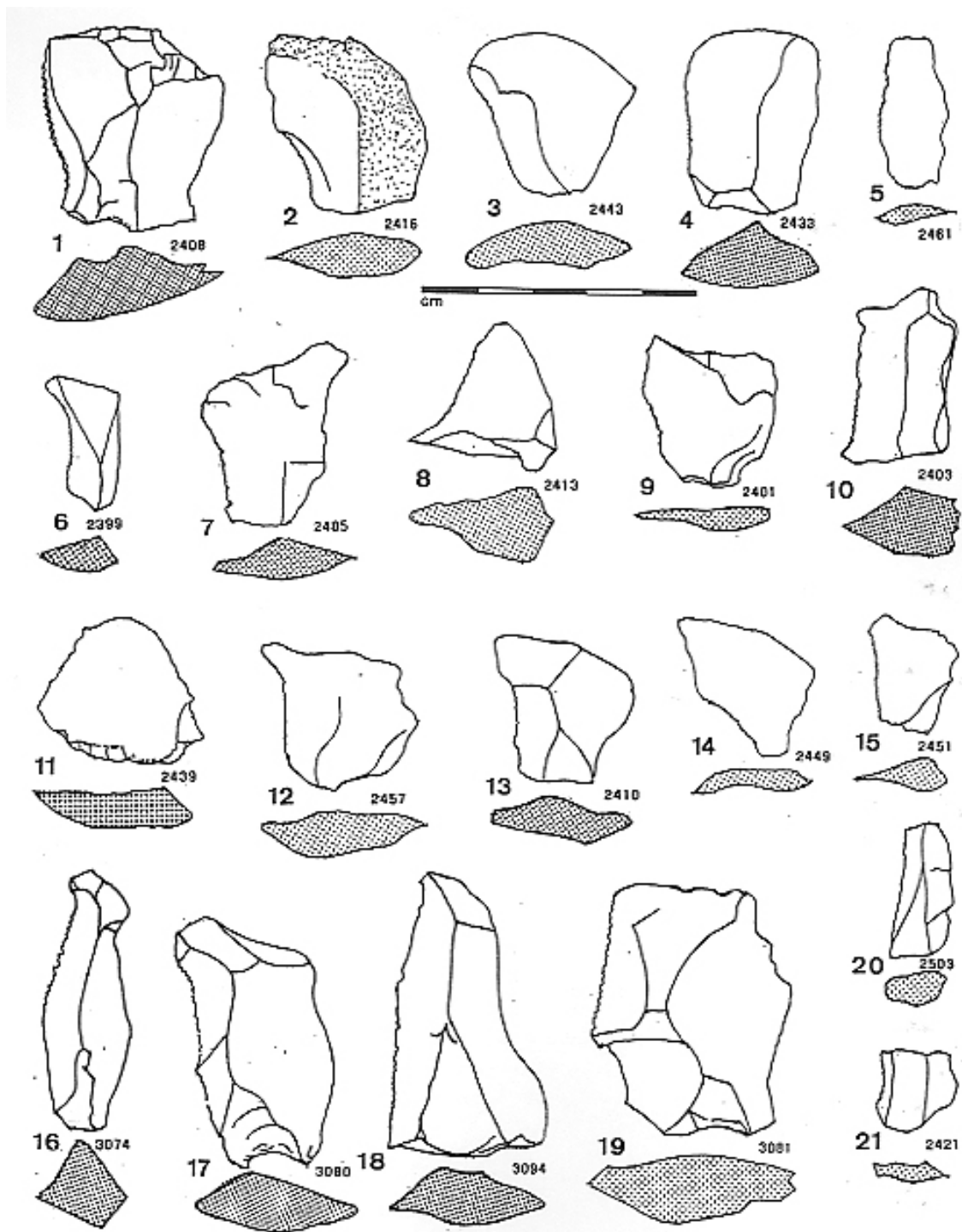

Planche 91. Microdenticulés, unilatéraux gauche, couches A et supérieure.

Dessins F. Vin

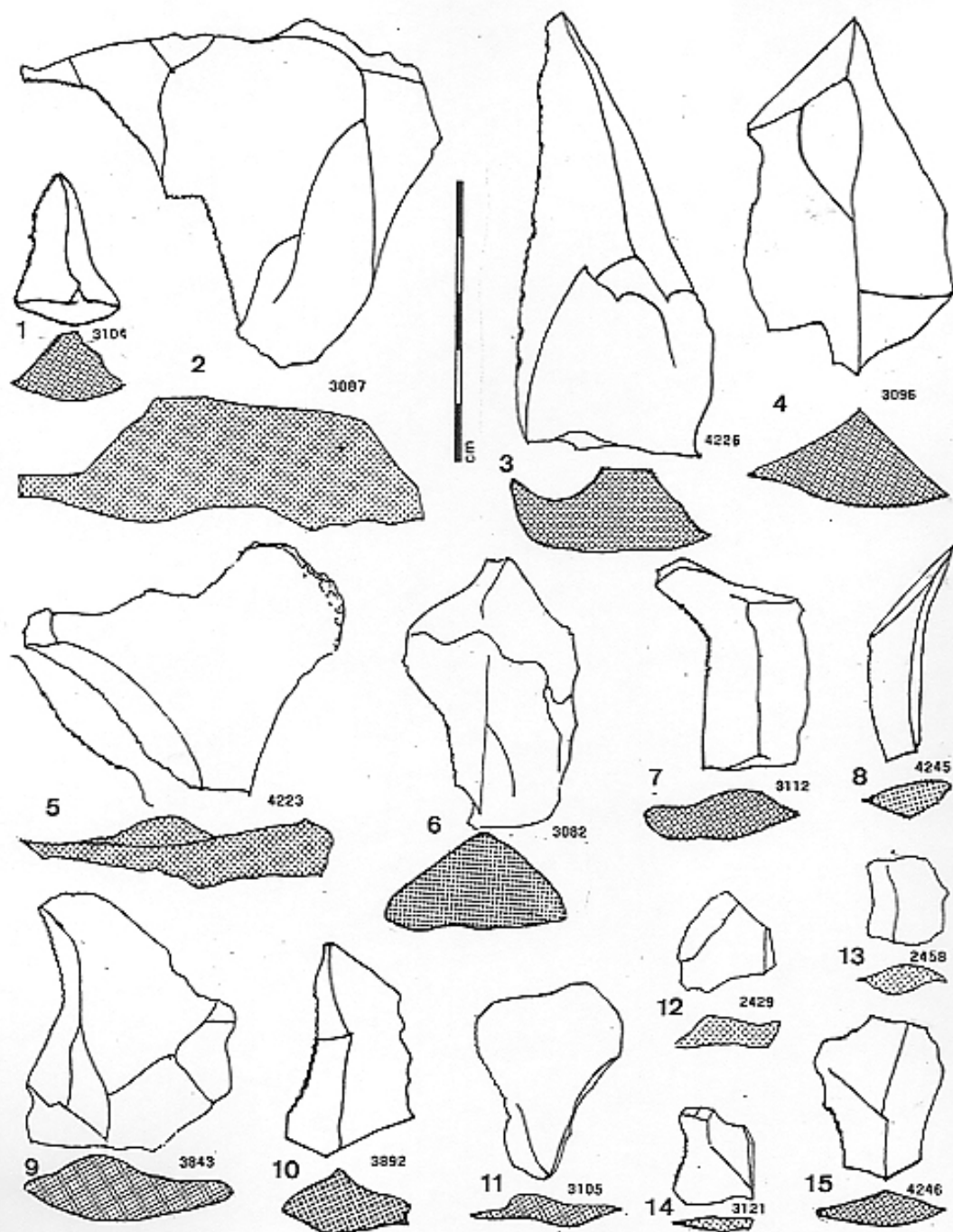

Planche 92. Microdenticulés, unilatéraux gauche, couches A et supérieure.

Dessins F. Vin

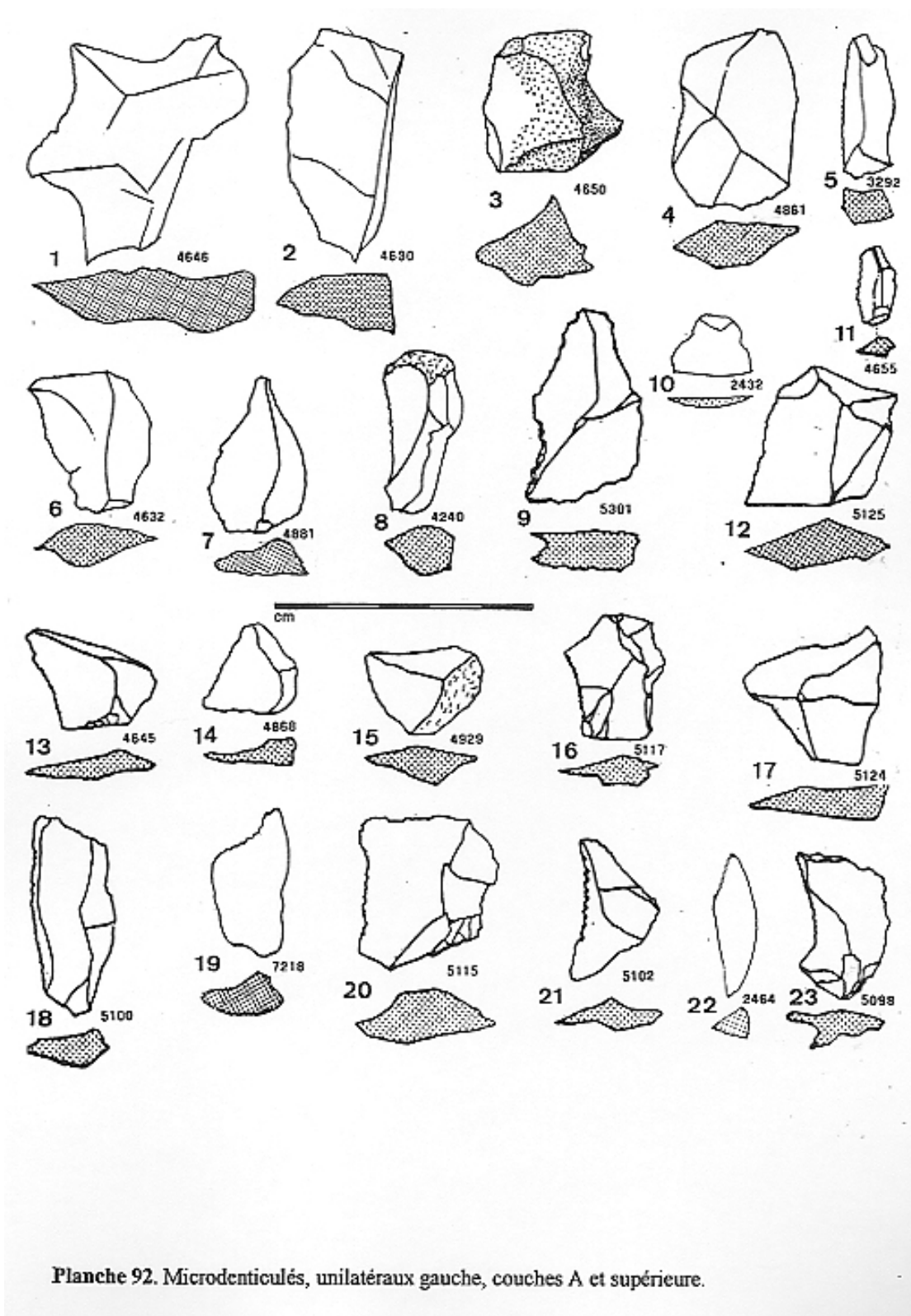

Planche 93. Microdentculés, bilatéraux, couches A et supérieure.

Dessins F. Vin sauf 1, 3, 15 à 17 N. Papet

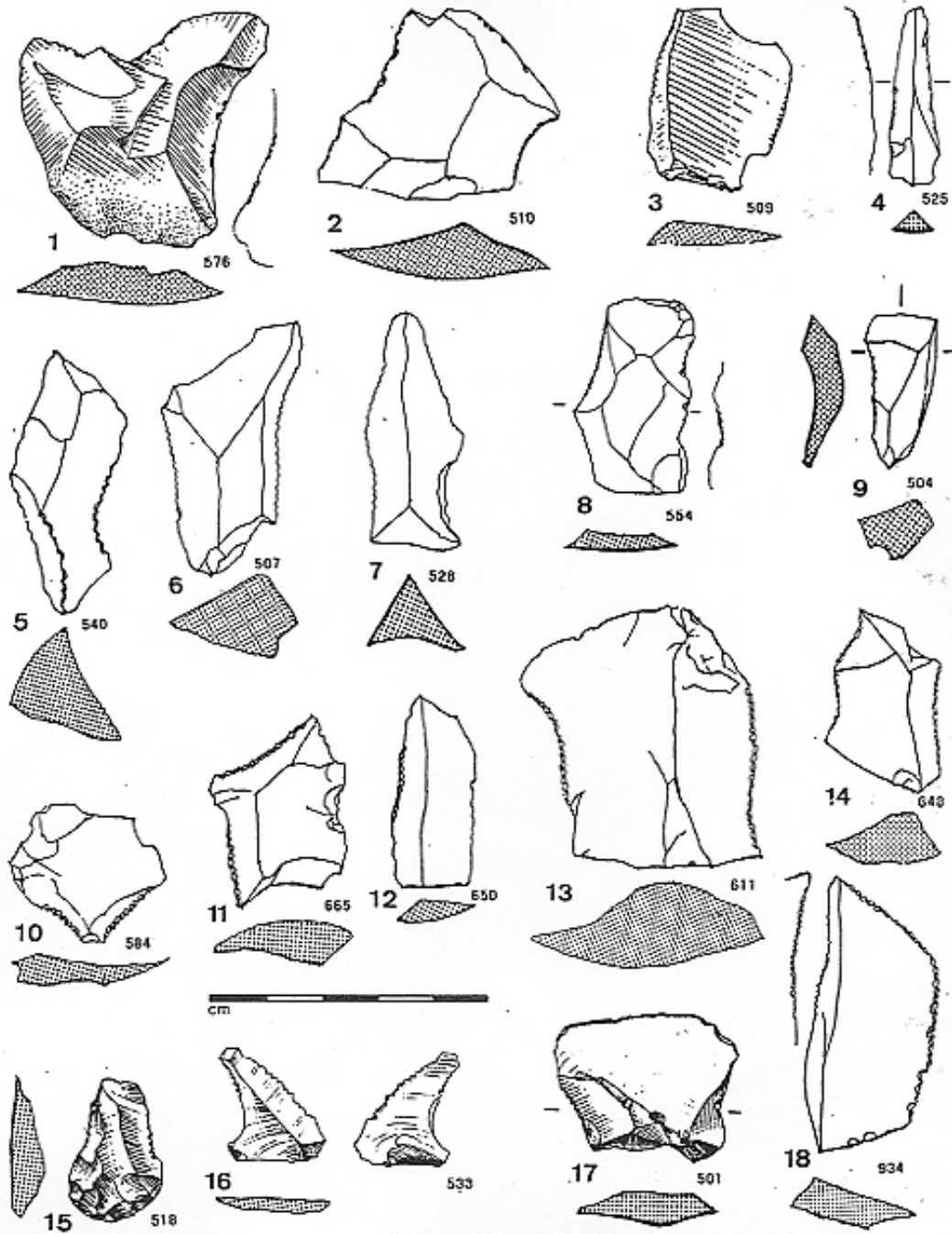

Planche 94. Microdenticulés, bilatéraux, couches A et supérieure.

Dessins F. Vin

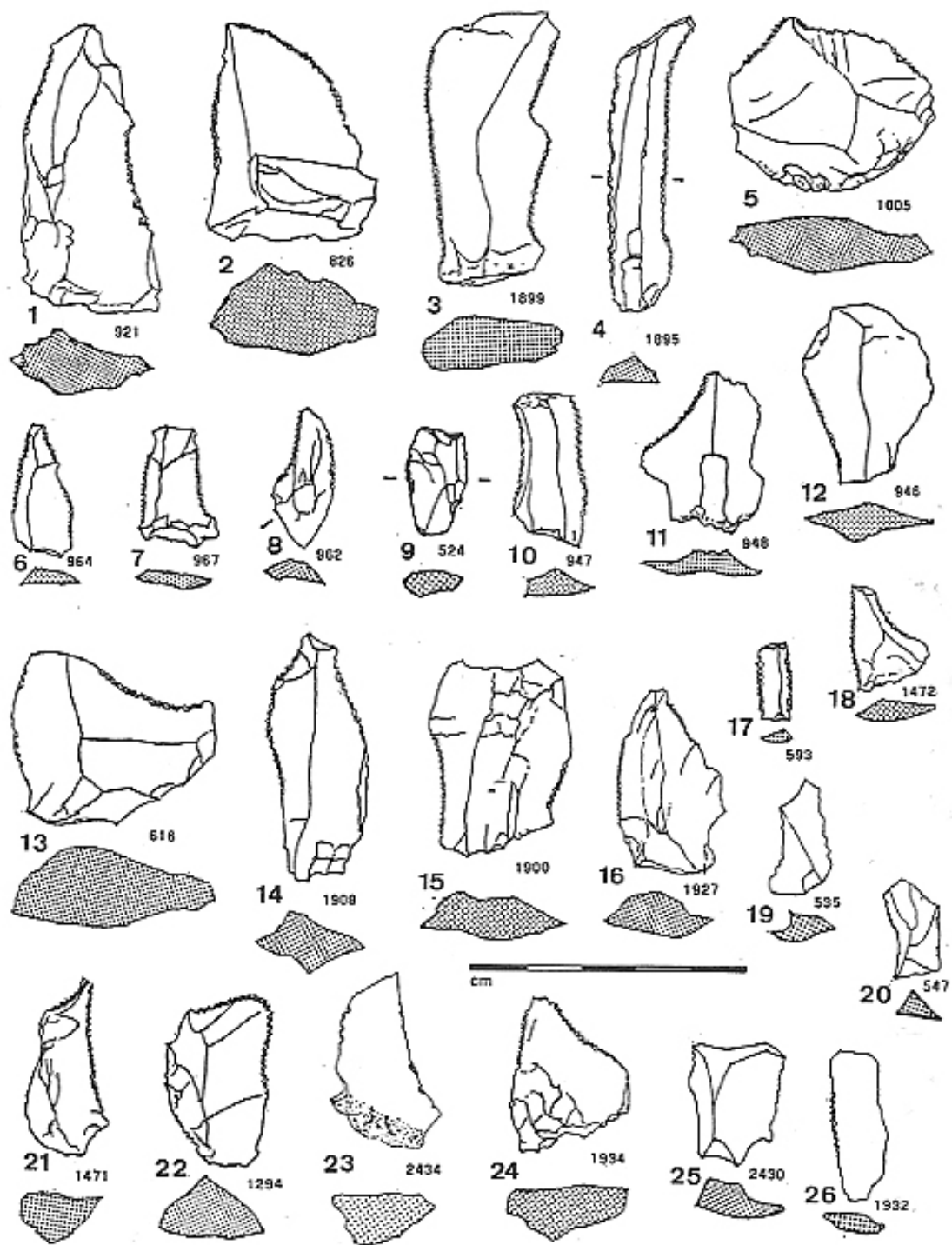

Planche 95. Microdenticulés, bilatéraux, couches A et supérieure.

Dessins F. Vin

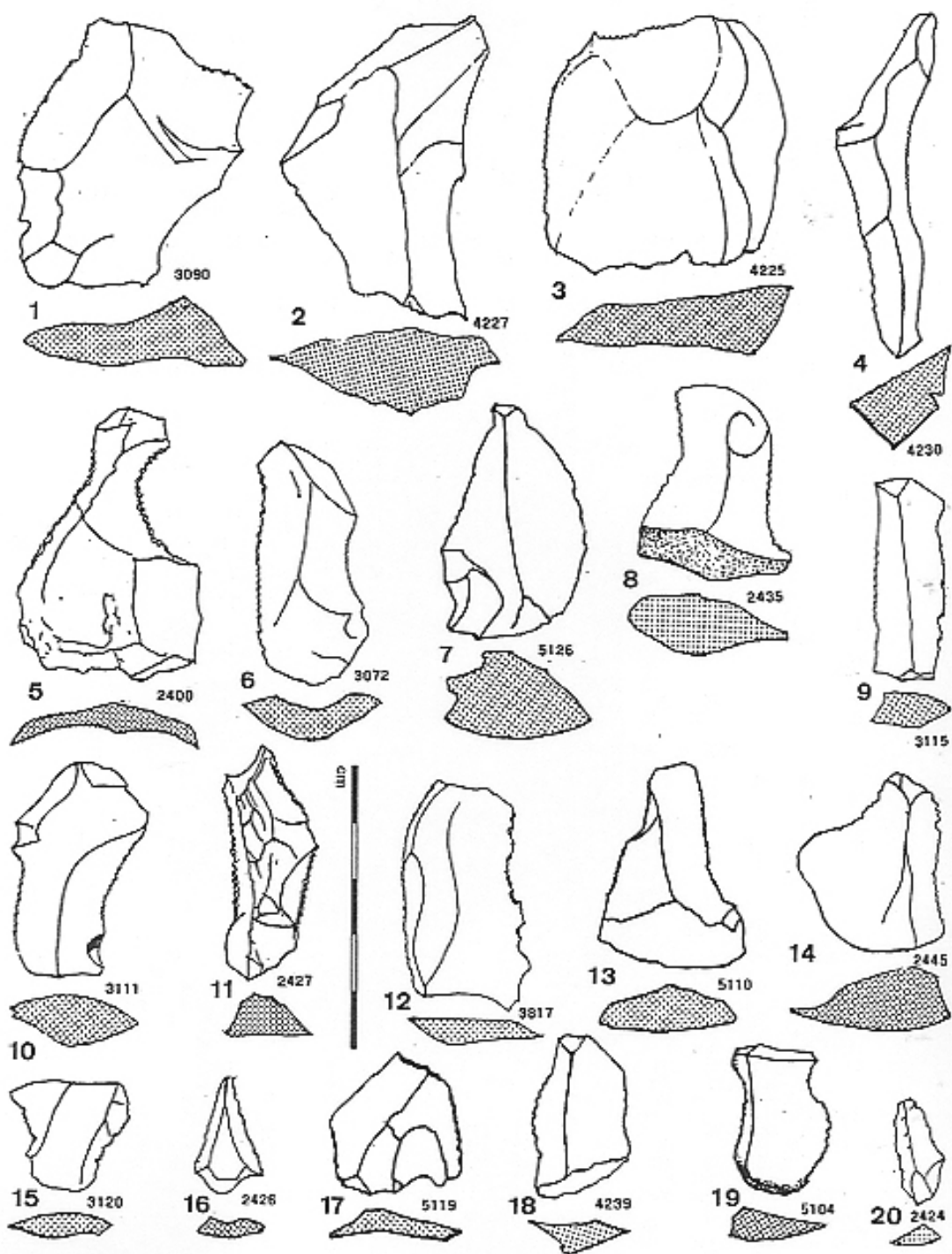

Planche 96. Microdenticulés, couches A et supérieure. 1-8 et 15 : bilatéraux. 9-14 et 16-19: frontaux.

Dessins F. Vin sauf 9 N. Papet

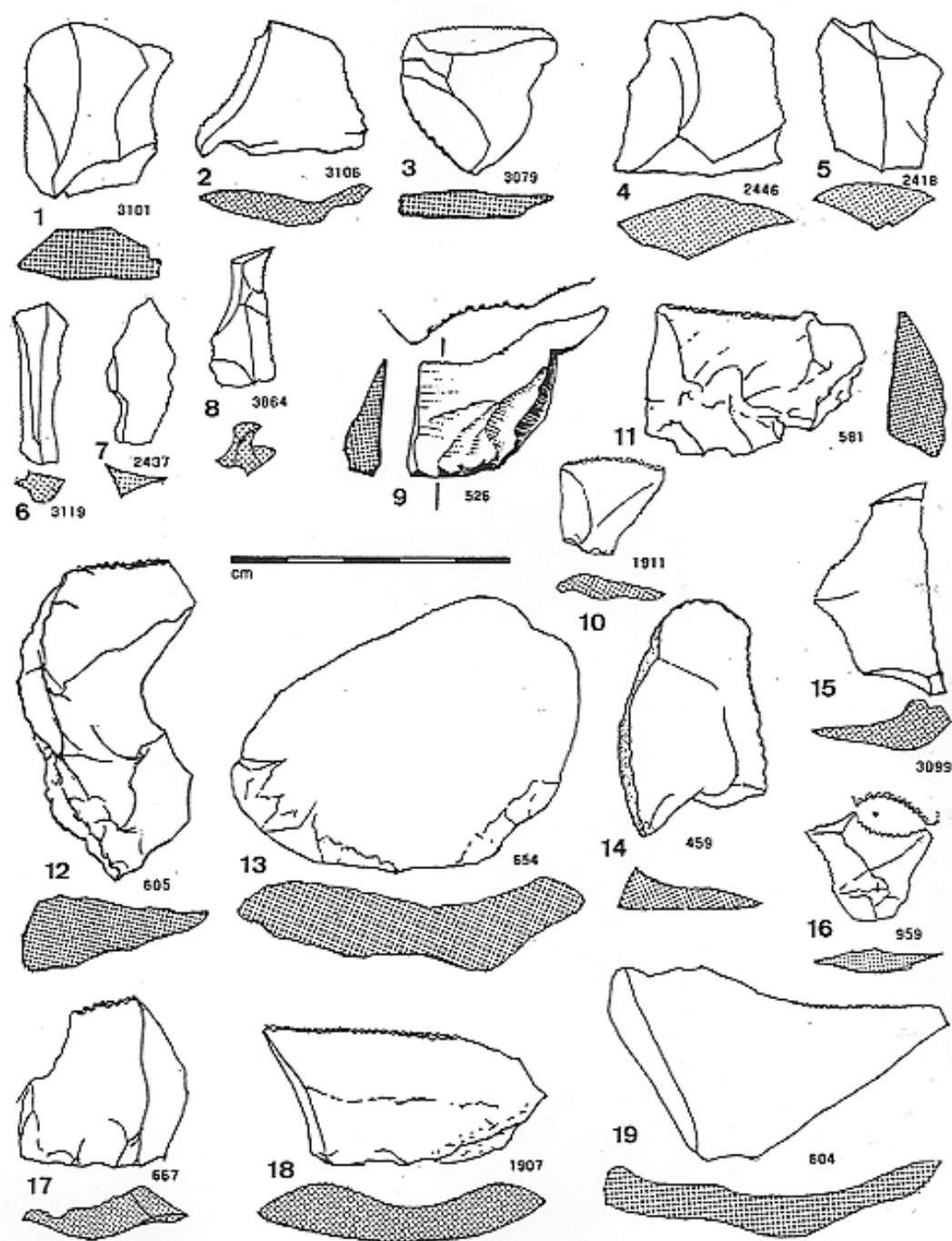

Planche 97. Microdenticulés, frontaux, couches A et supérieure.

Dessins F. Vin

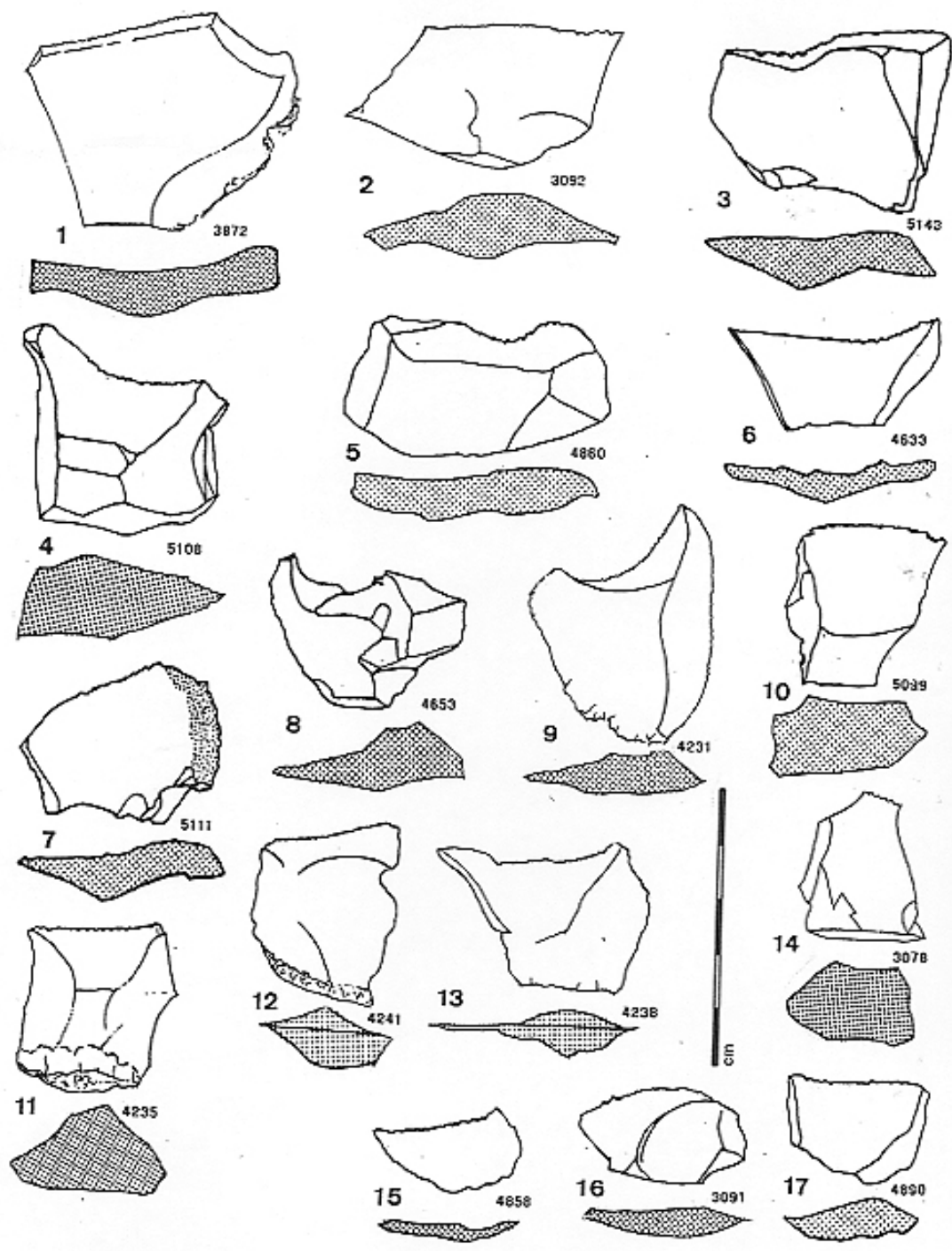

Planche 98. Microdentculés, frontaux, couches A et supérieure.

Dessins F. Vin

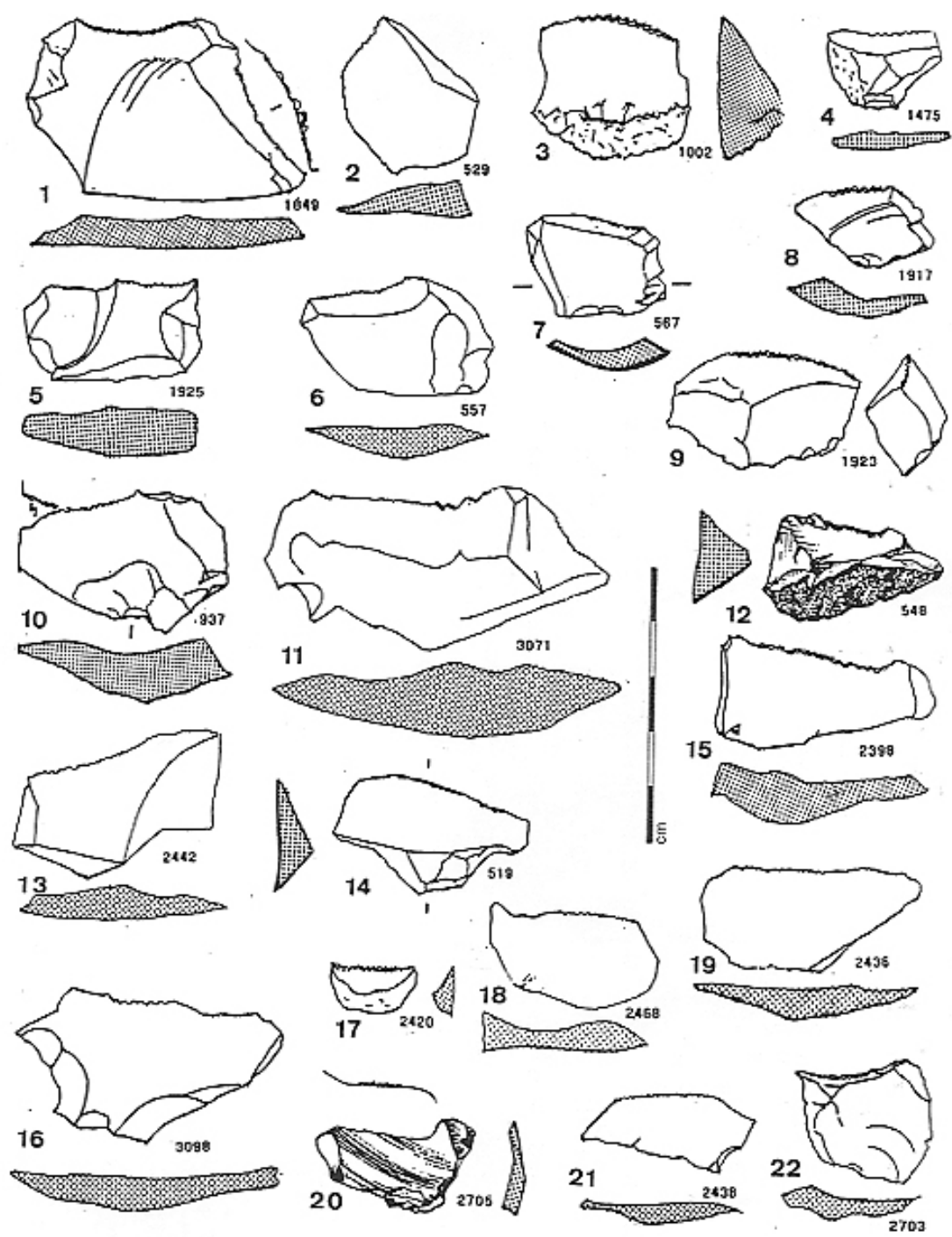

Planche 99. Microdenticulés, multiples, couches A et supérieure.

Dessins F. Vin sauf 5 et 12 N. Papet

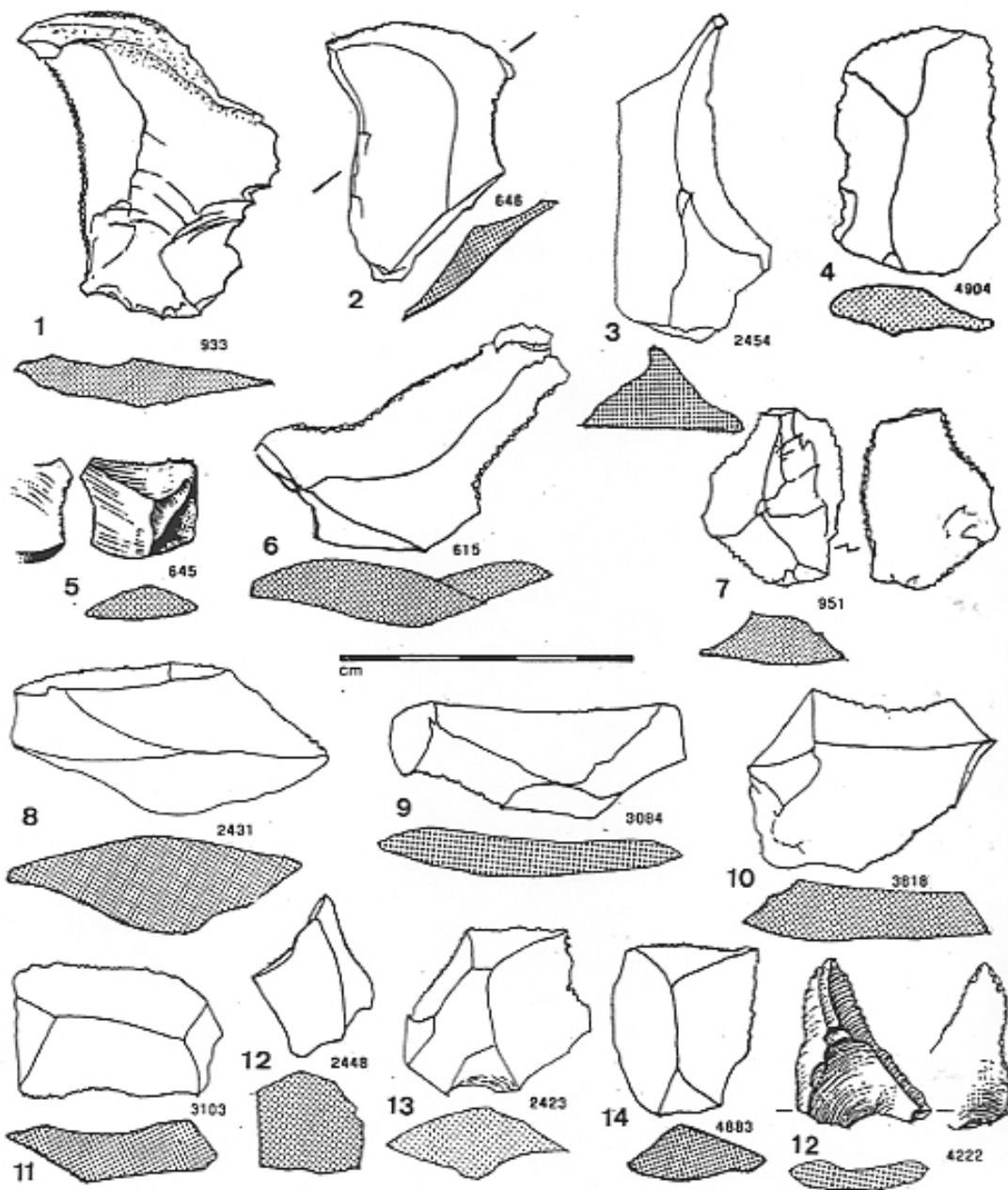

Planche 100. Microdenticulés. 1 : multiple, couche B2. 2 et 3 : frontaux, couche B2. 4-13 : unilatéraux, hors stratigraphie. 14-16 : bilatéraux, hors stratigraphie. 17 : multiple, hors stratigraphie.

Dessins F. Vin sauf 11, 14, 16 N. Papet

Planches des pierres polies

Les numéros renvoient aux numéros d'inventaire

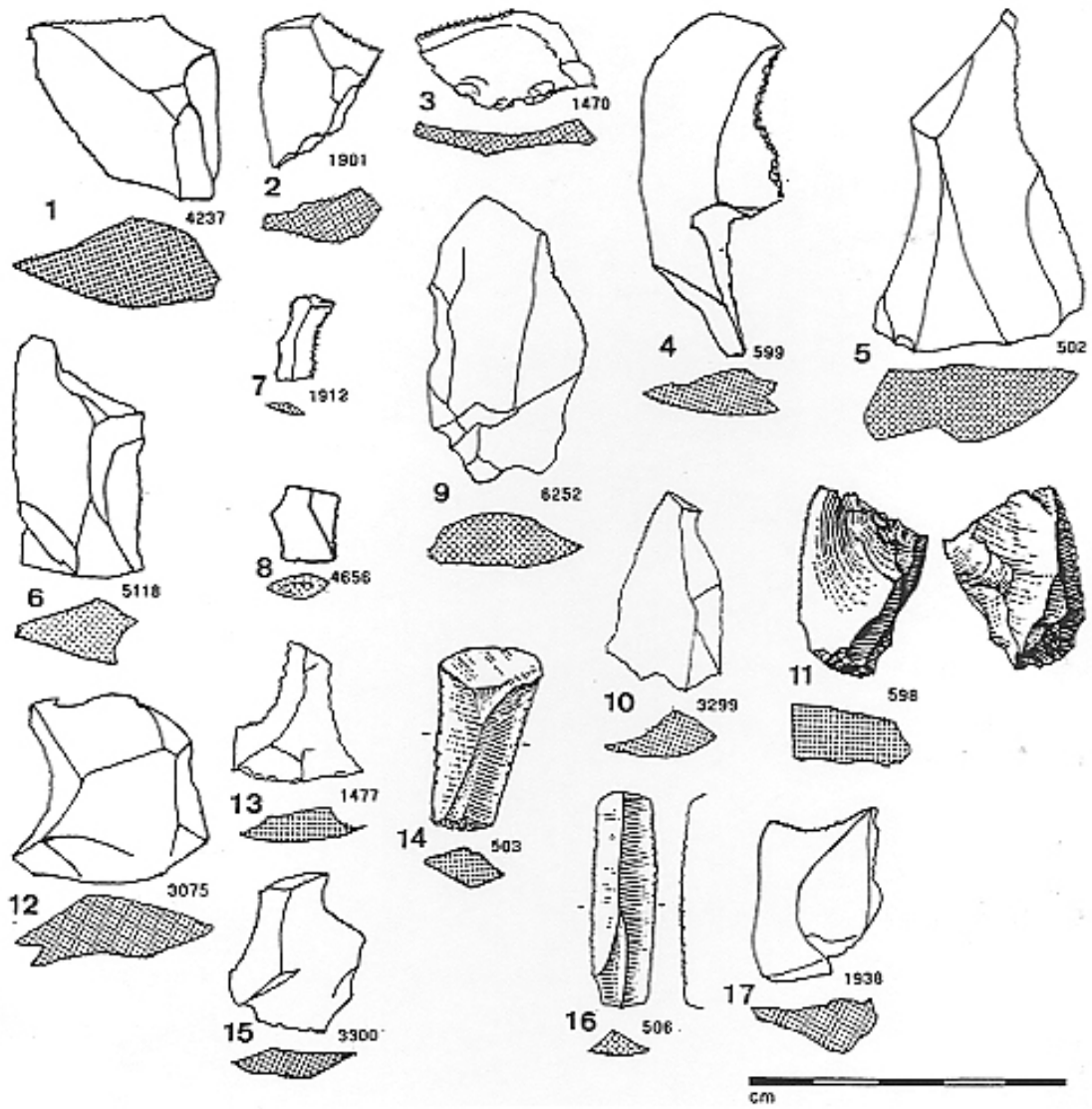

Planche 1. Haches polies. 1 et 2 : couche inférieure. 3 : couche B. 4 : couche A.

Dessins N. Papet

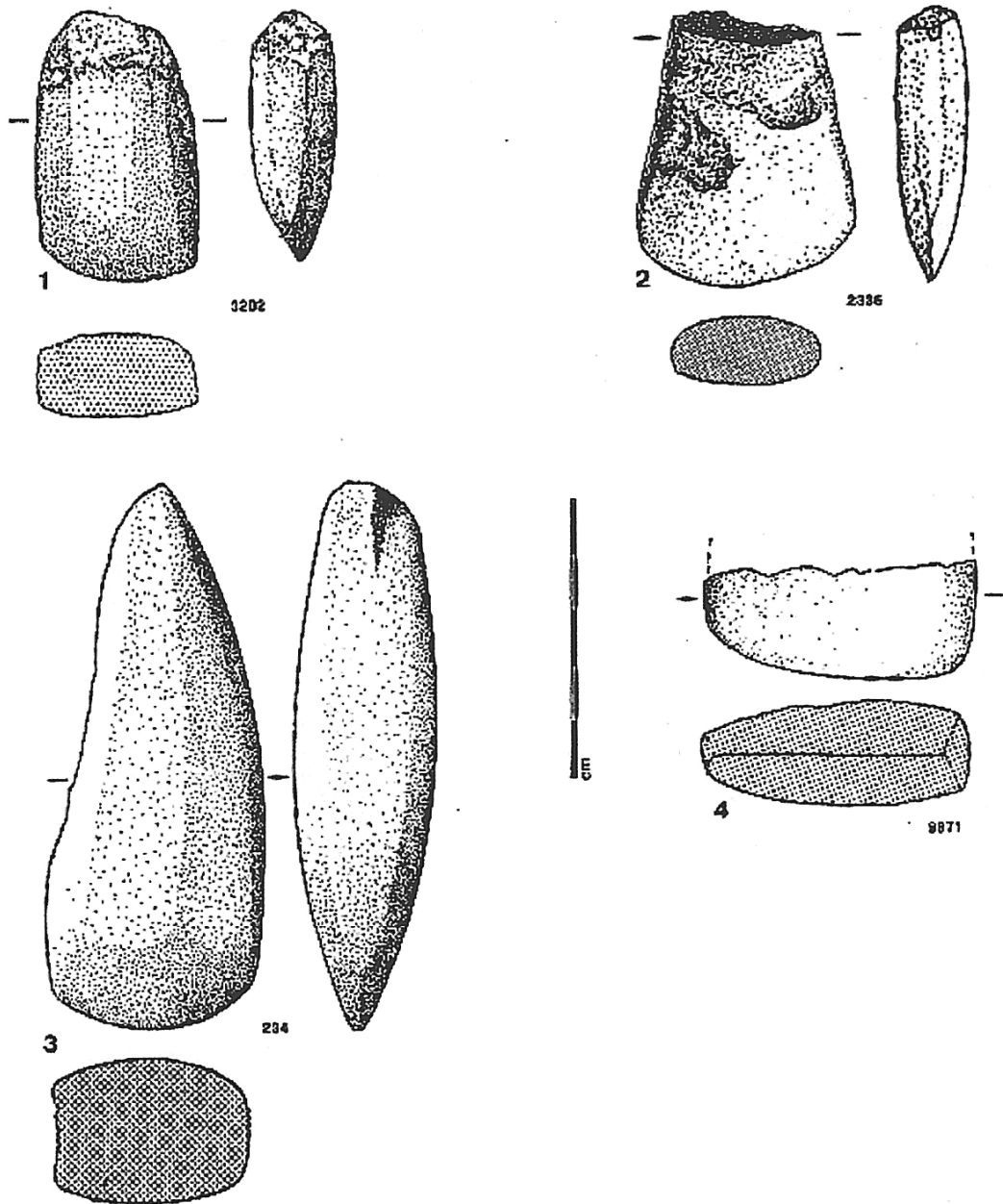

Planche 2. Haches polies, couche supérieure.

Dessins N. Papet

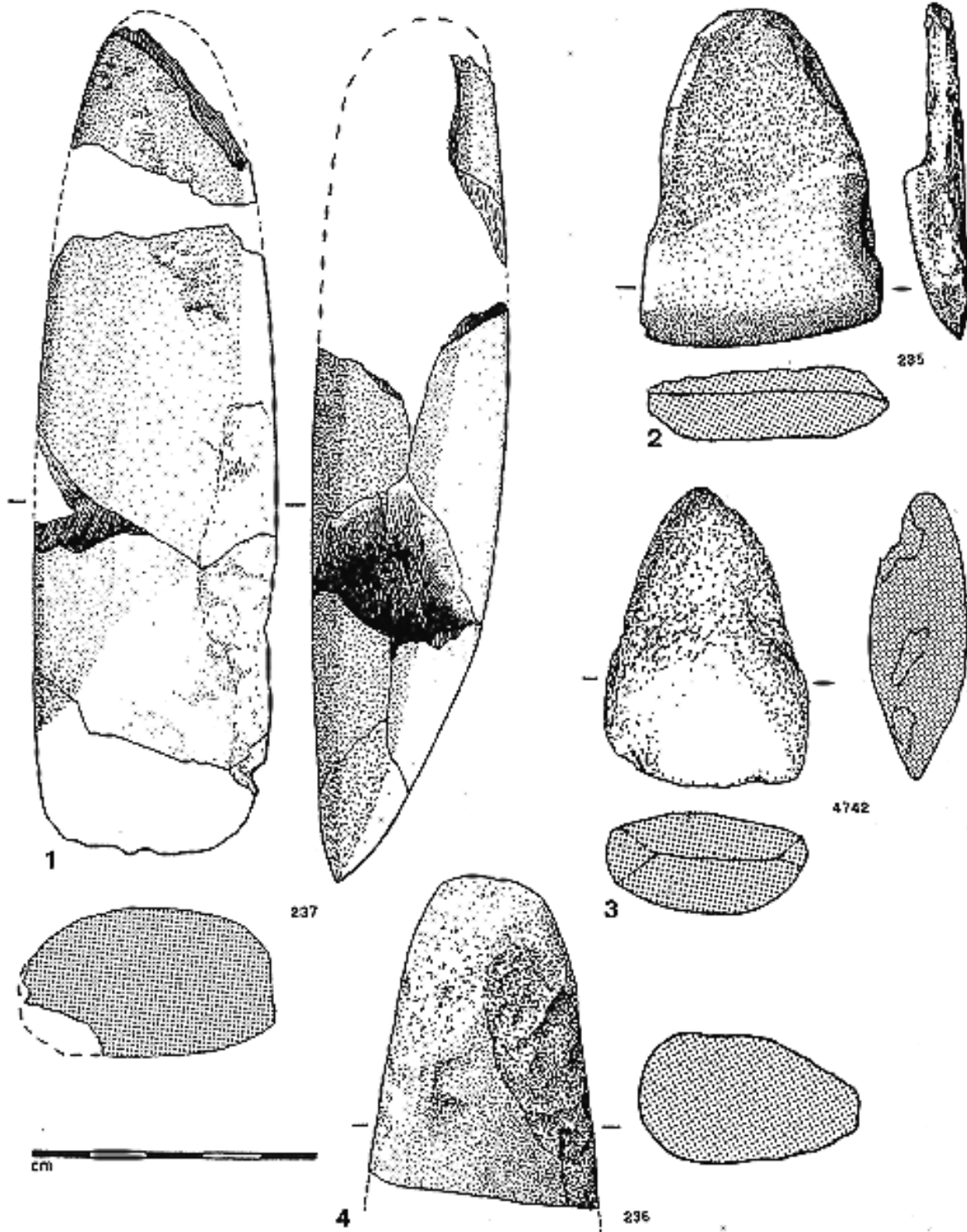

Planche 3. Haches polies, couche supérieure.

Dessins N. Papet

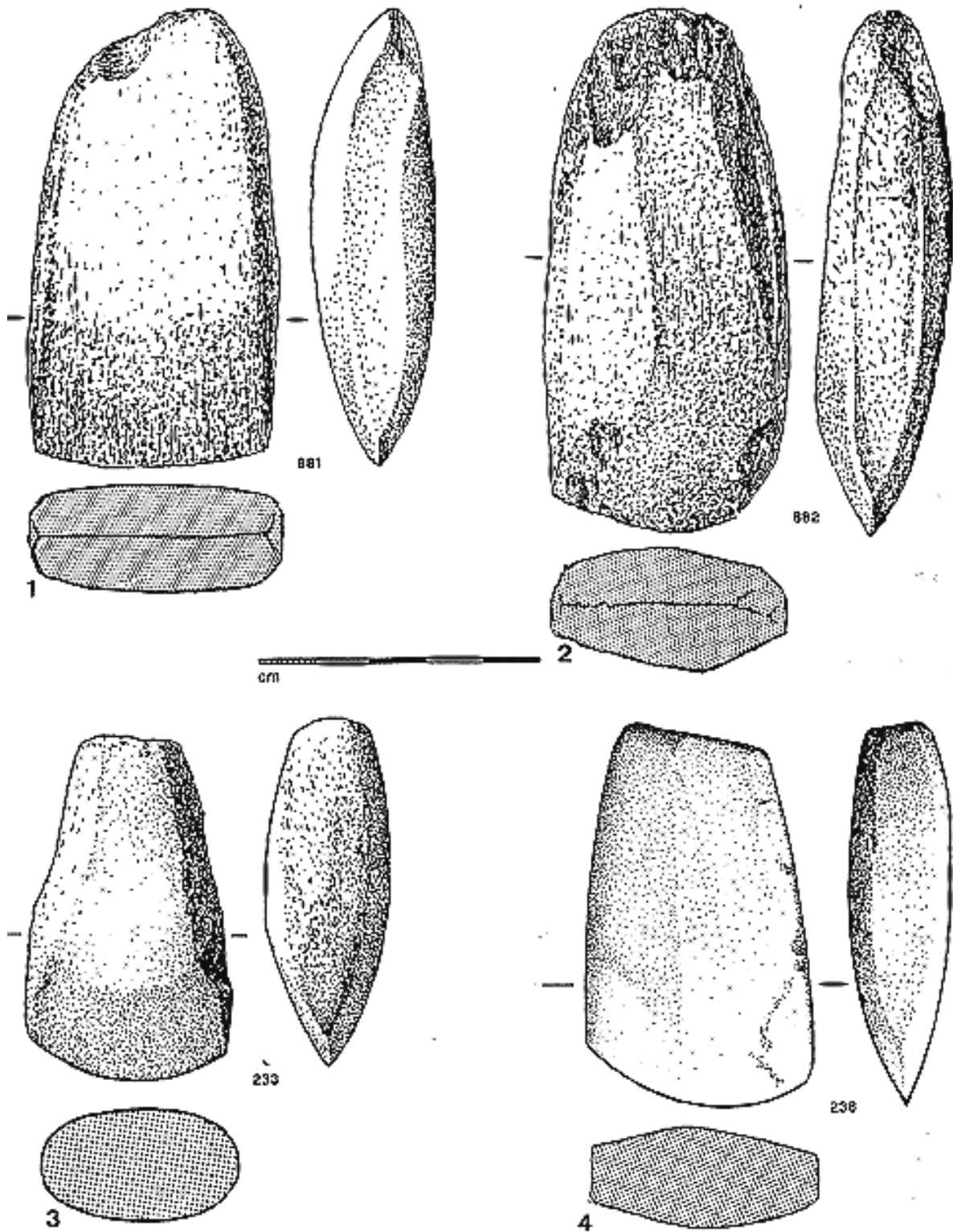

Planche 4. Haches polics, couche supérieure.

Dessins N. Papet

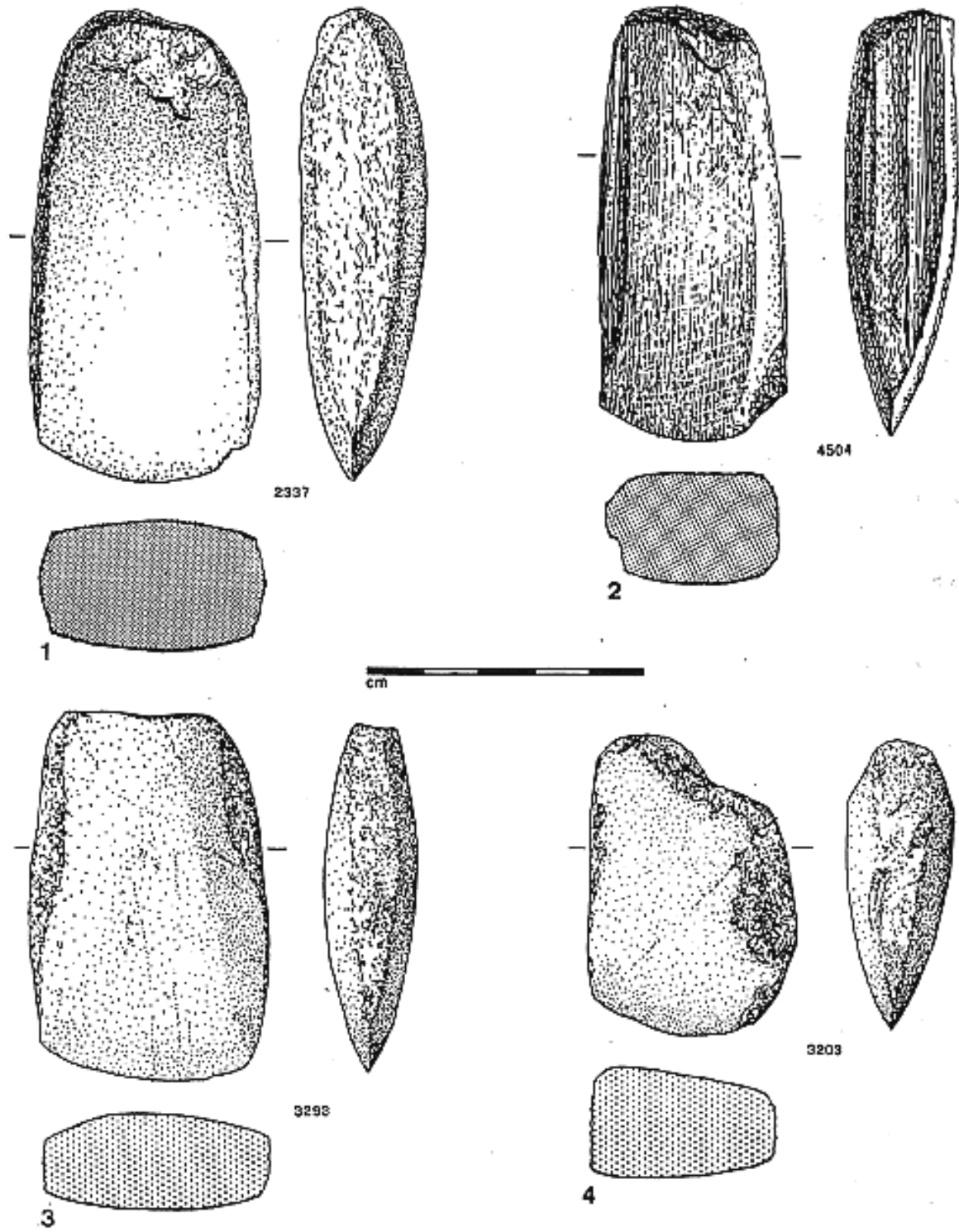

Planche 5. Haches polies et hache marteau, couche supérieure. 1 et 2 : haches polies. 3 : hache marteau.

Dessins N. Papet

MATÉRIEL DE BROYAGE ET DE PERCUSSION

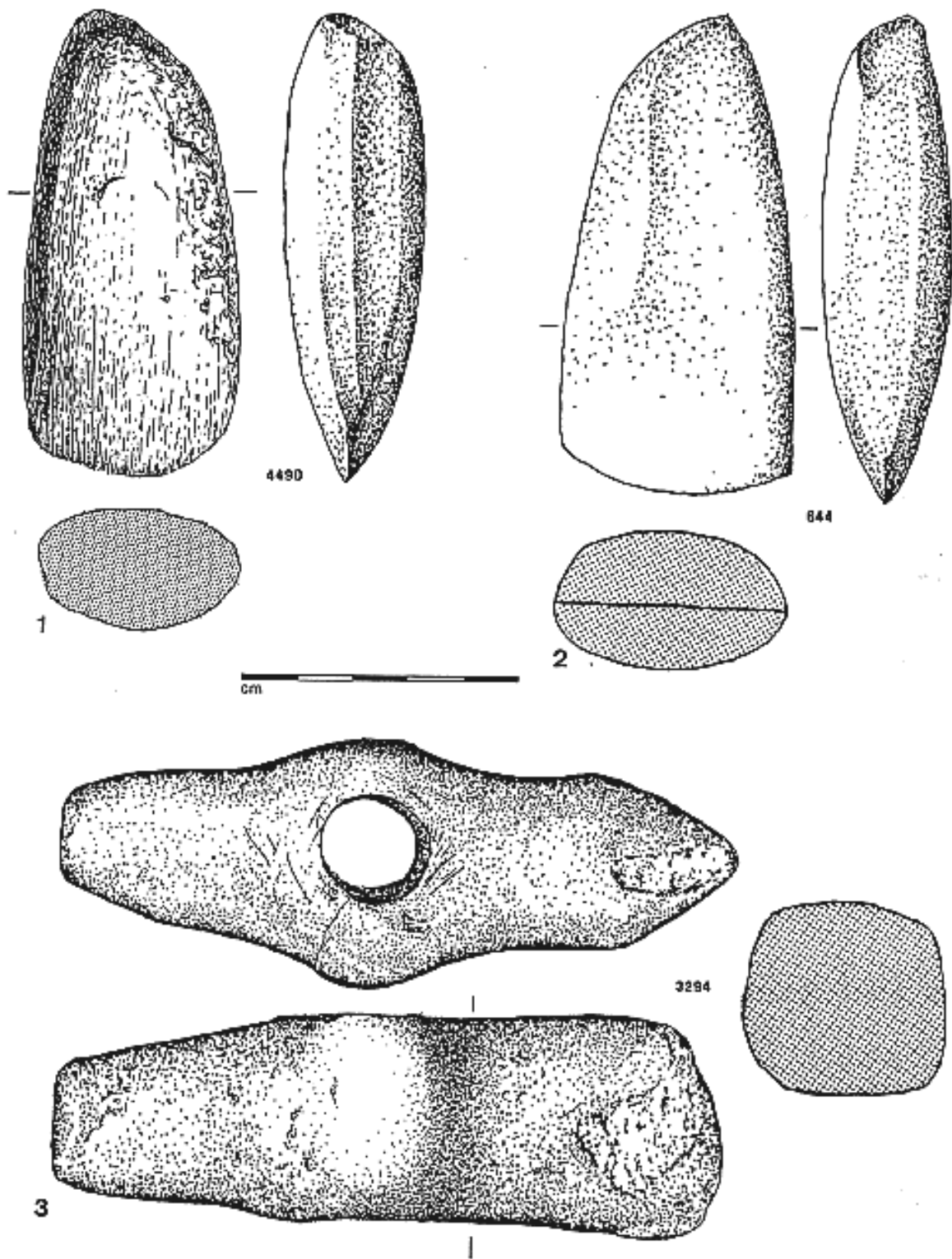

Planche 1. Percuteurs et bouchardes. 1, 3, 5, 7-11 : percuteurs. 1 : unipolaire, couche inférieure. 3 : bipolaire, couche B. 5 : unipolaire, couche supérieure. 7 : bipolaire, couche A. 8, 9 et 11 : unipolaires, couche supérieure. 10 : bipolaire, couche A. 2, 4 et 6 : bouchardes. 2 : bipolaire, couche B1. 4 : unipolaire, couche A. 6 : bipolaire, couche supérieure.

Dessins N. Papet

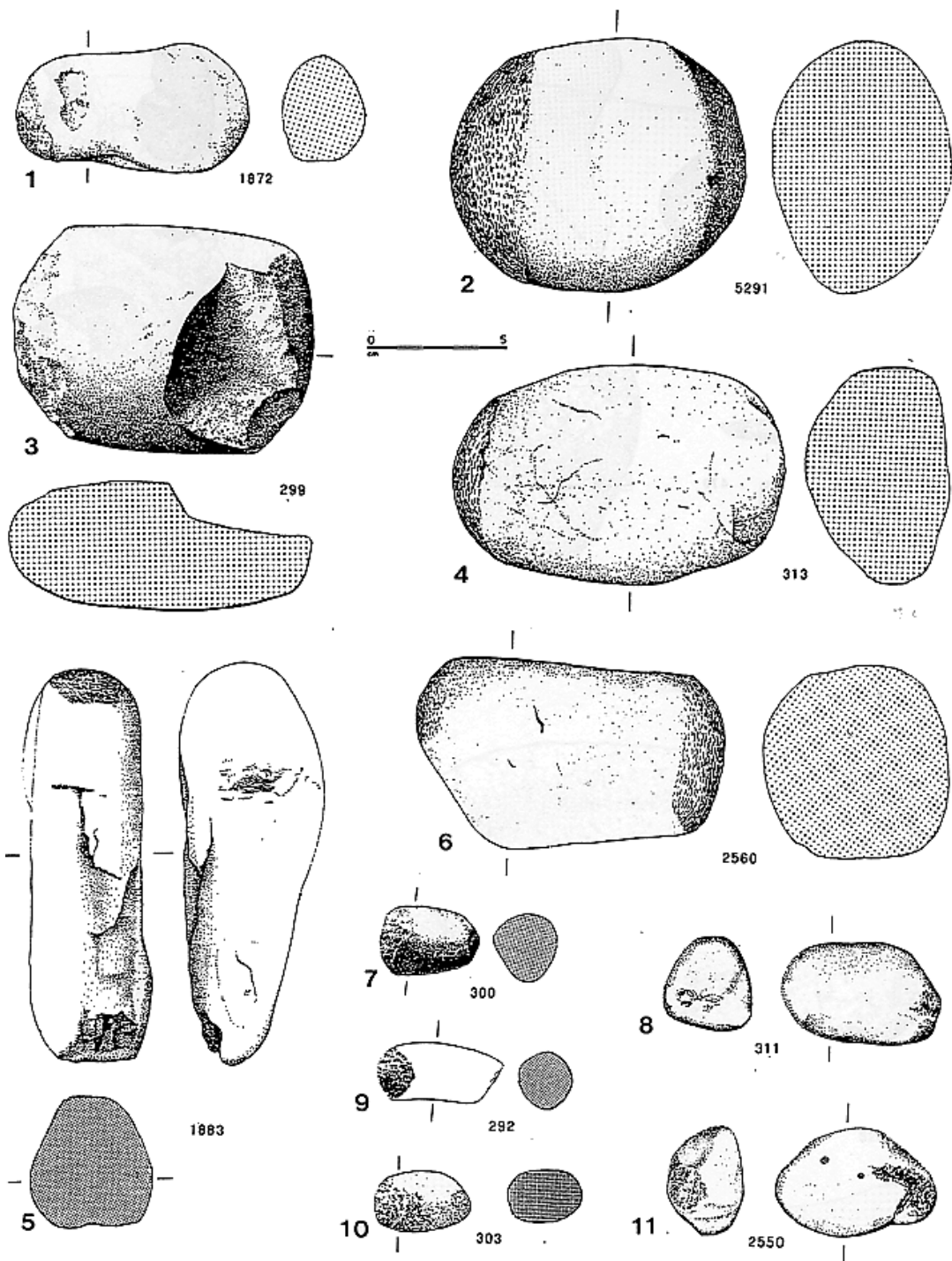

Planche 2. Aiguisoirs et lissoirs, couche supérieure. 1-3 : aiguisoirs. 4 : lissoir.

Dessins N. Papet

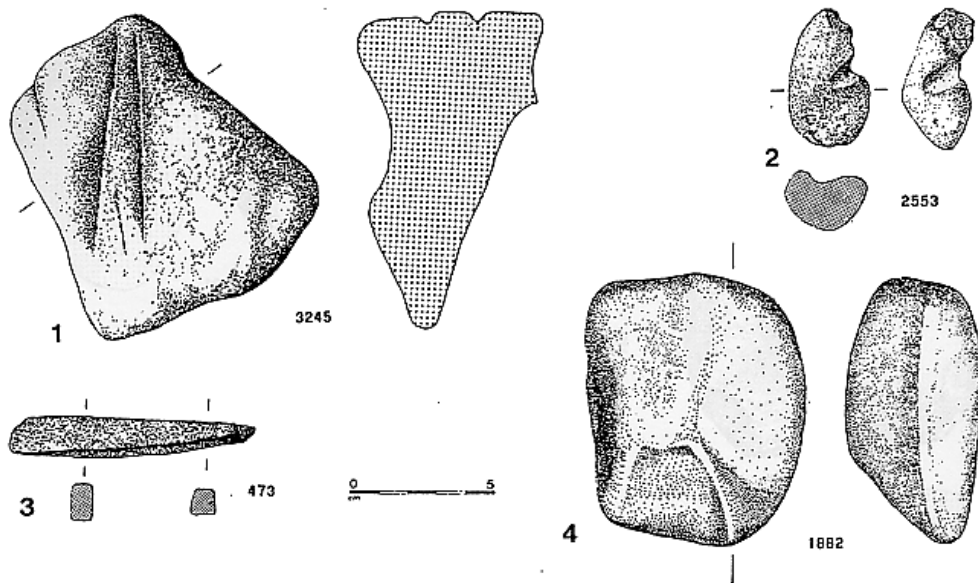

Planche 3. Meules, couche inférieure.

Dessins F. Vin

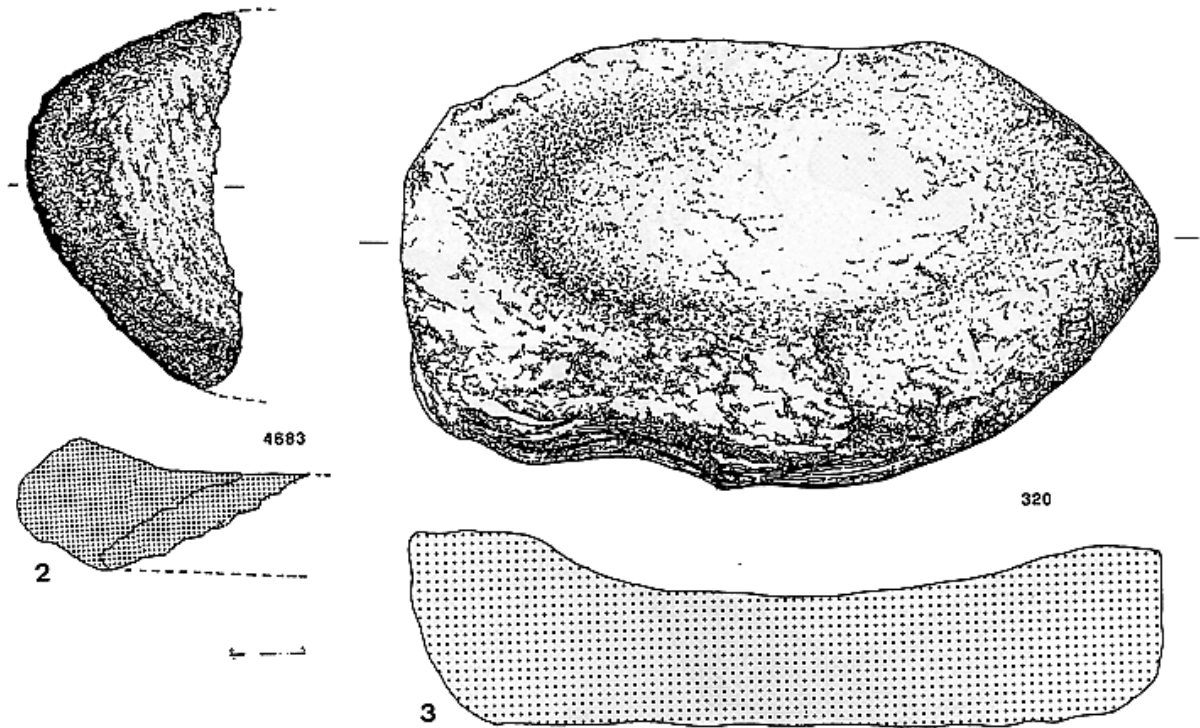
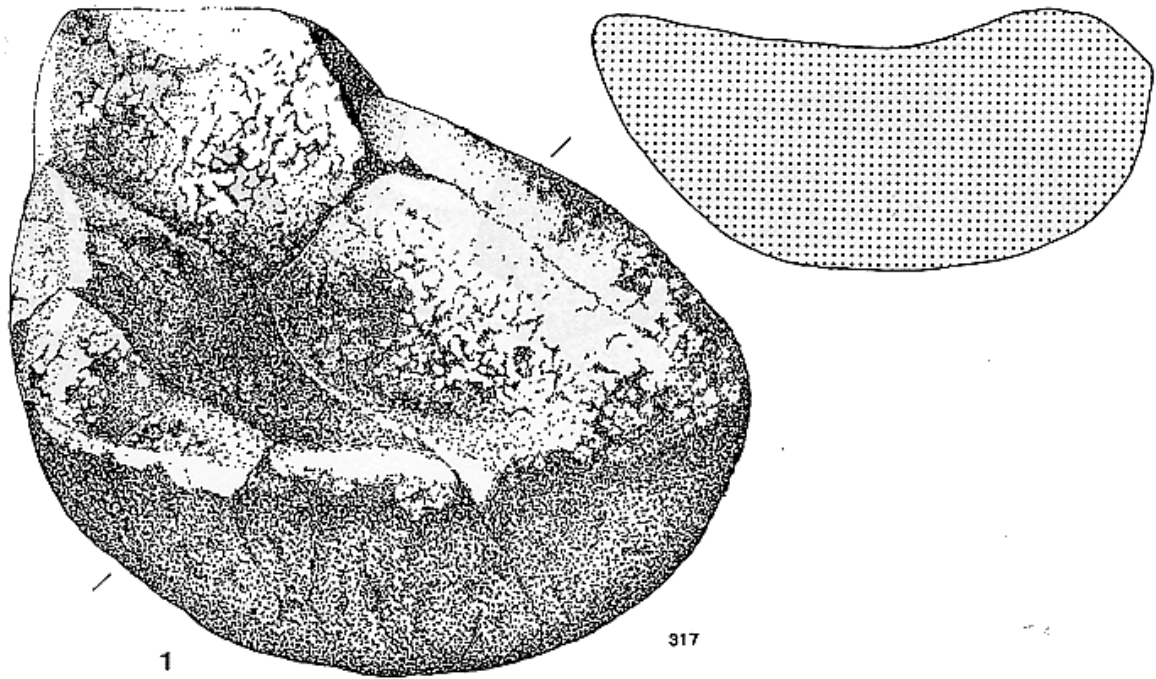

Planche 4. Meules et cupule. 1 et 3 : meules, couche supérieure. 2 : cupule, hors stratigraphie. 4 : meule, hors stratigraphie.

Dessins F. Vin

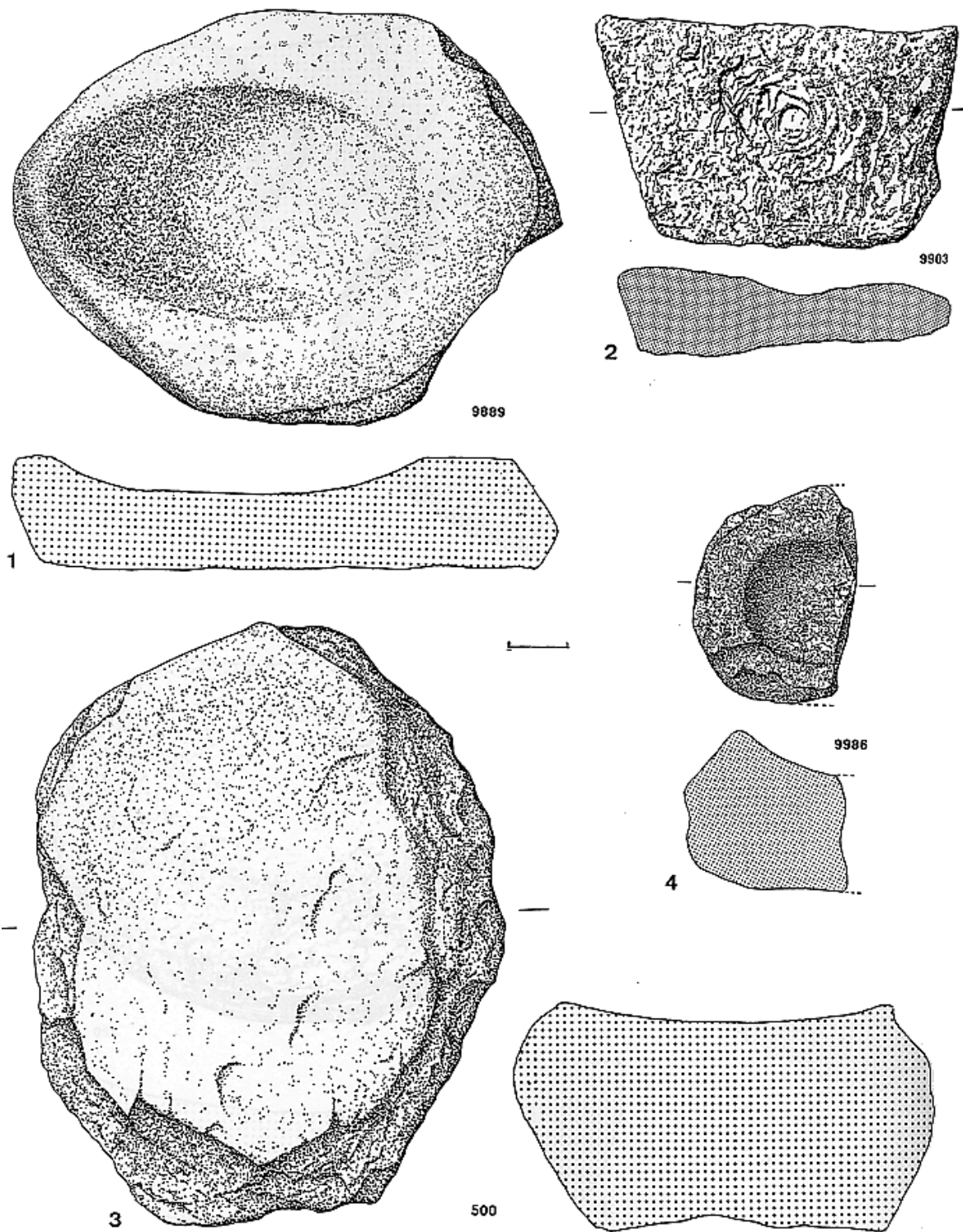

Planche 5. Polissoirs, couche inférieure.

Dessins F. Vin



Dessins F. Vin

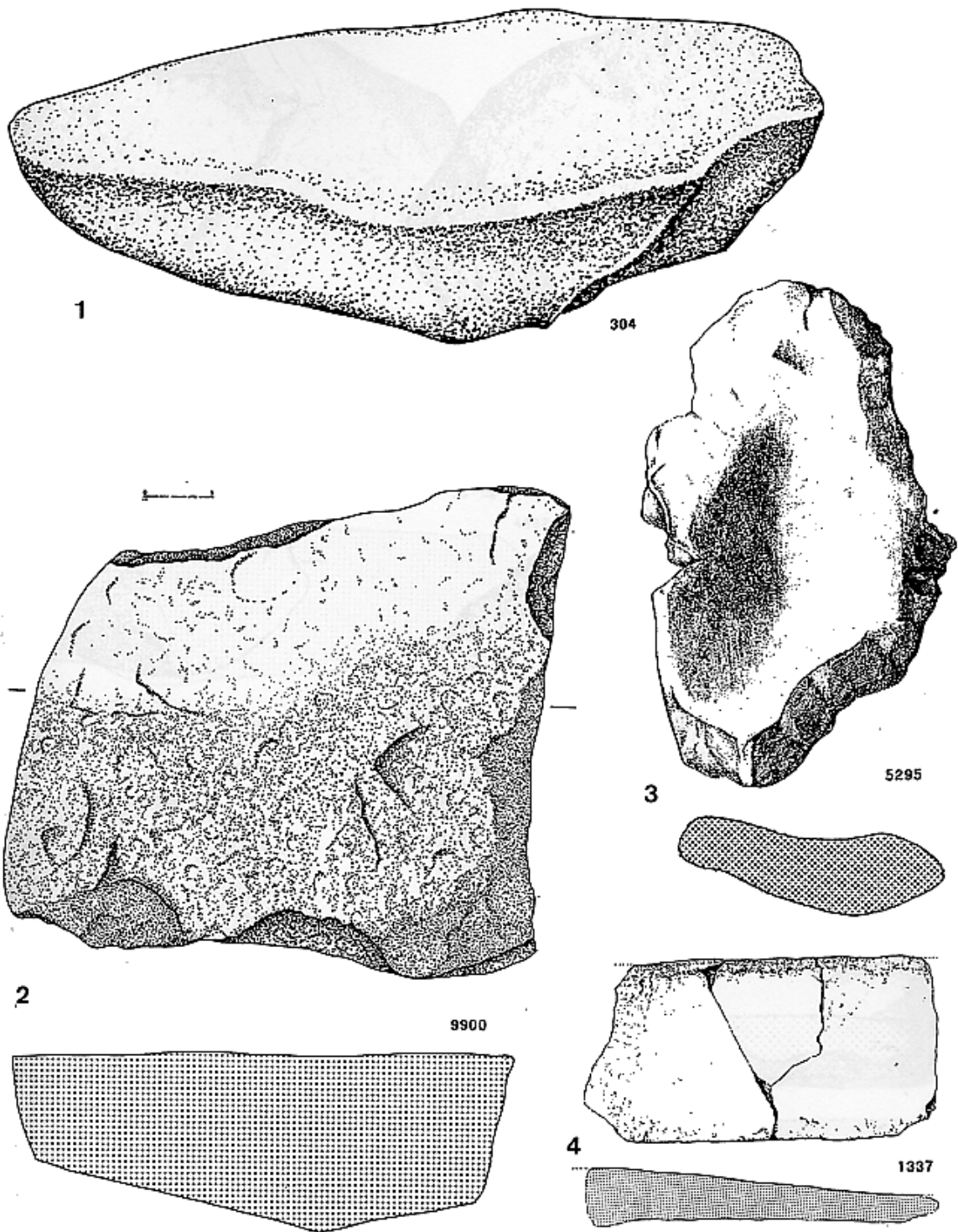
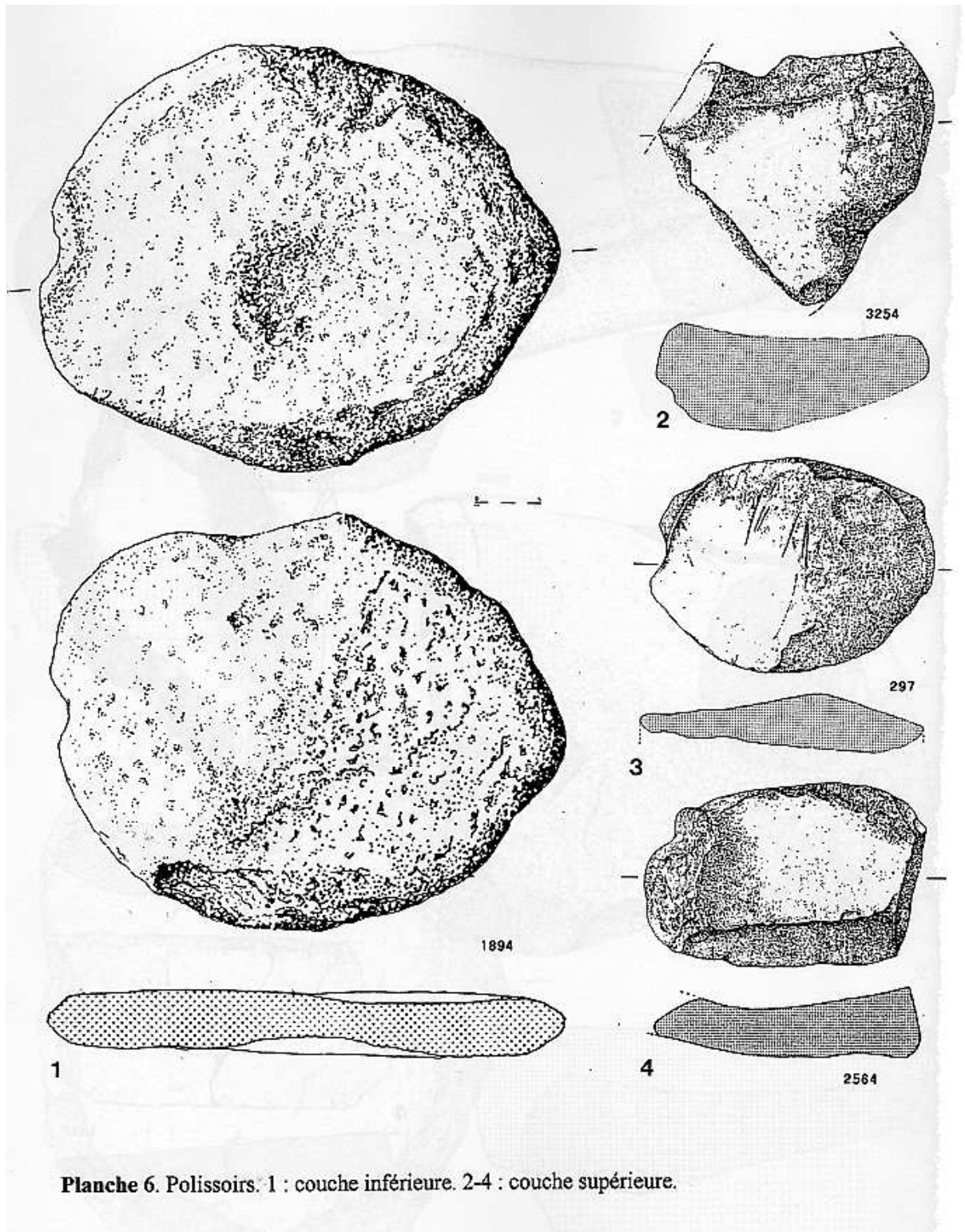

Planche 7. Polissoirs, couche supérieure.

Dessins F. Vin

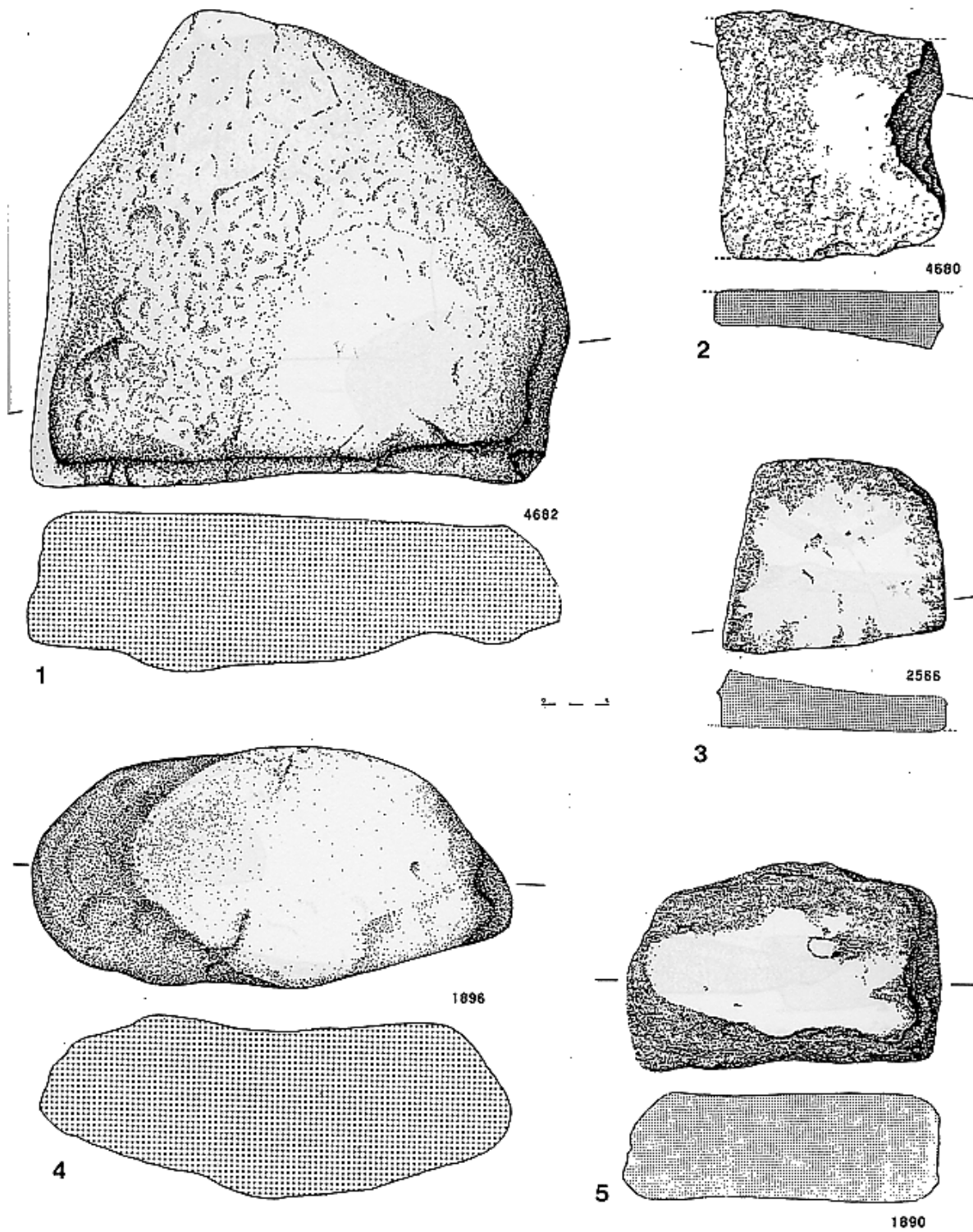

Planche 8. Polissoirs. 1 : couche supérieure. 2 : hors stratigraphie.

Dessins F. Vin

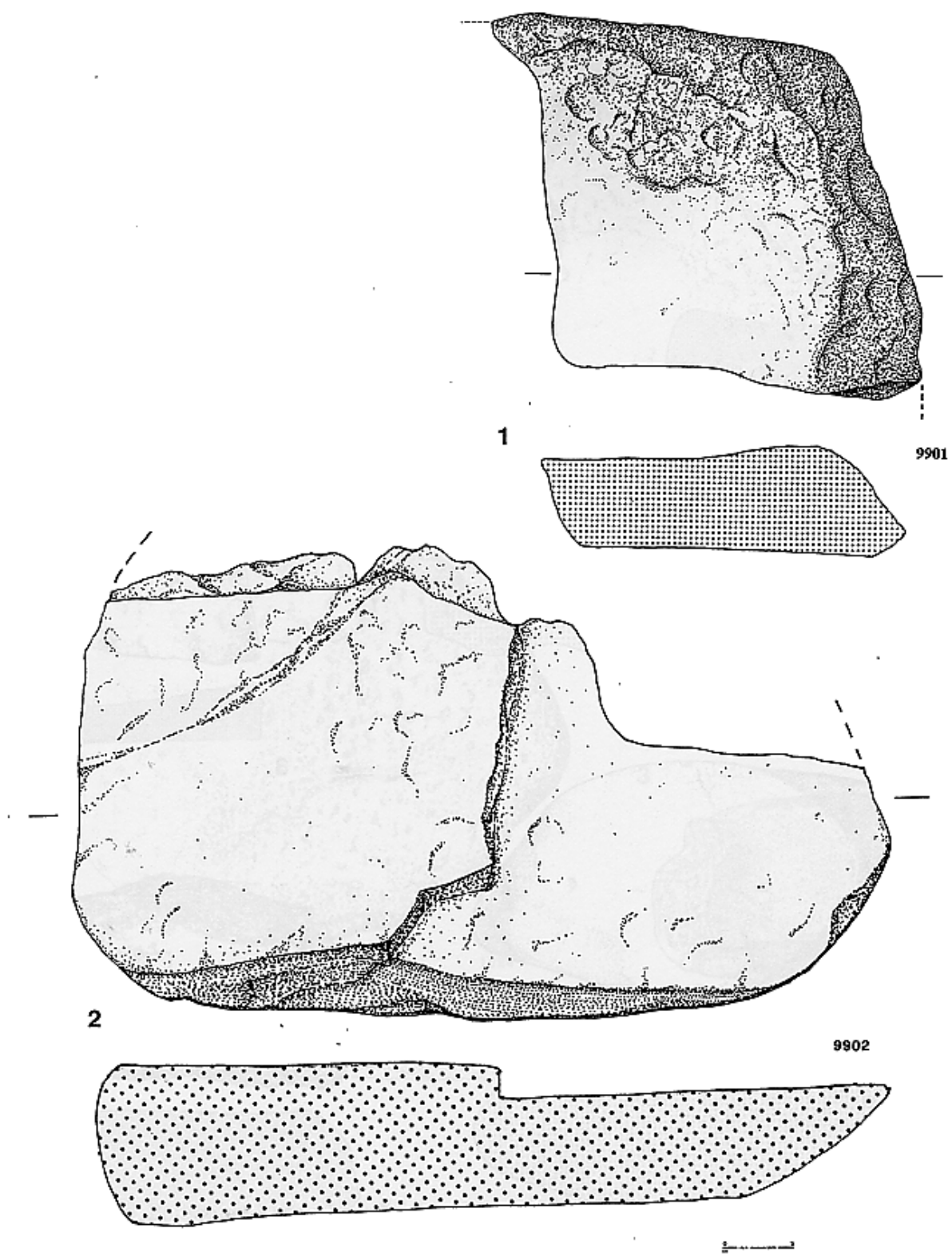

Planche 9. Polissoirs et broyeurs. 1-5 : polissoirs, couche supérieure. 6 : broyeur, couche inférieure. 7-11 : broyeurs, couche supérieure.

Dessins F. Vin

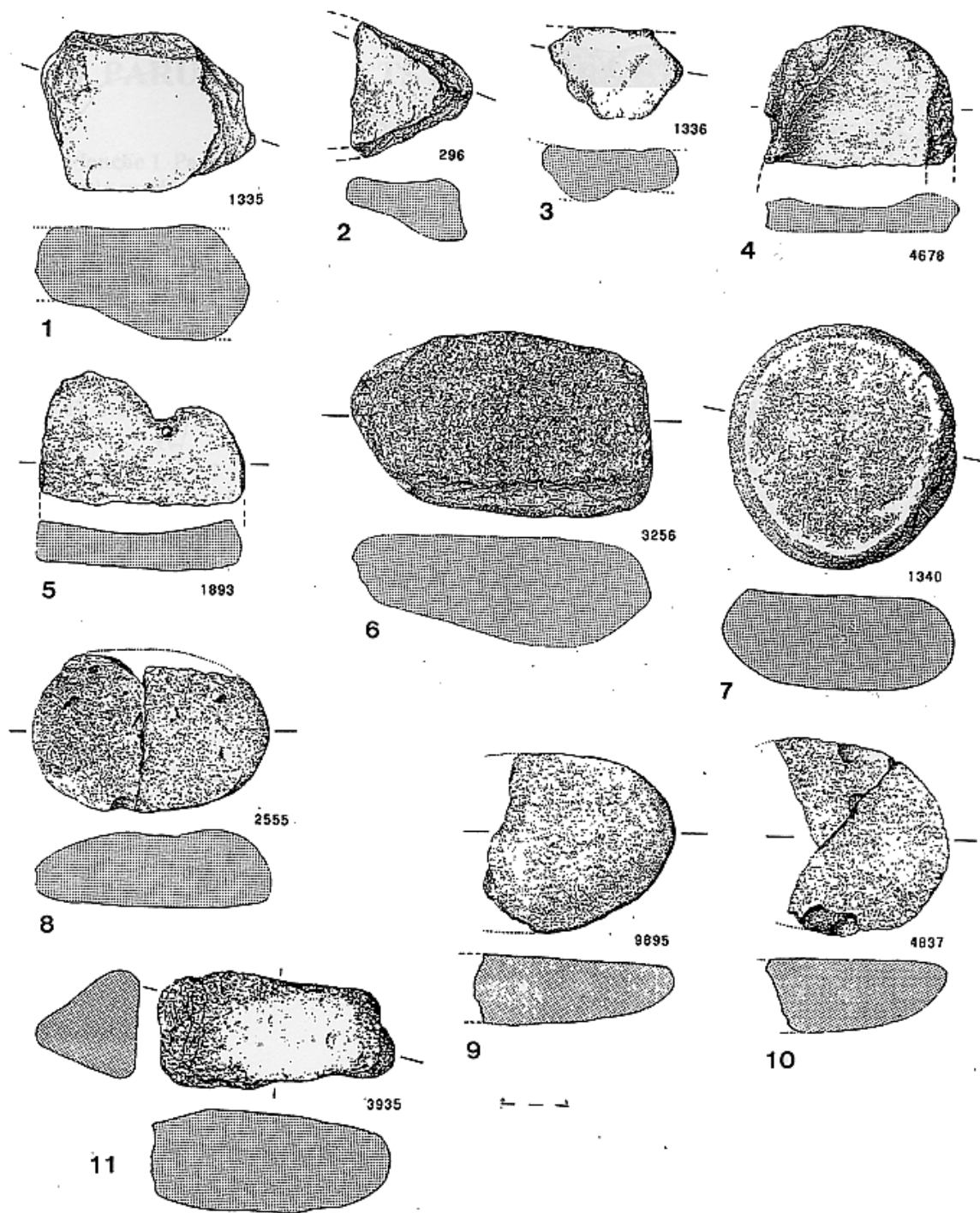

Planche 10. Plaques à cuire, couche supérieure.

Dessins F. Vin

PLANCHES DES TEXTILES, SPARTERIE ET VANNERIE

Les numéros renvoient aux numéros d'inventaire

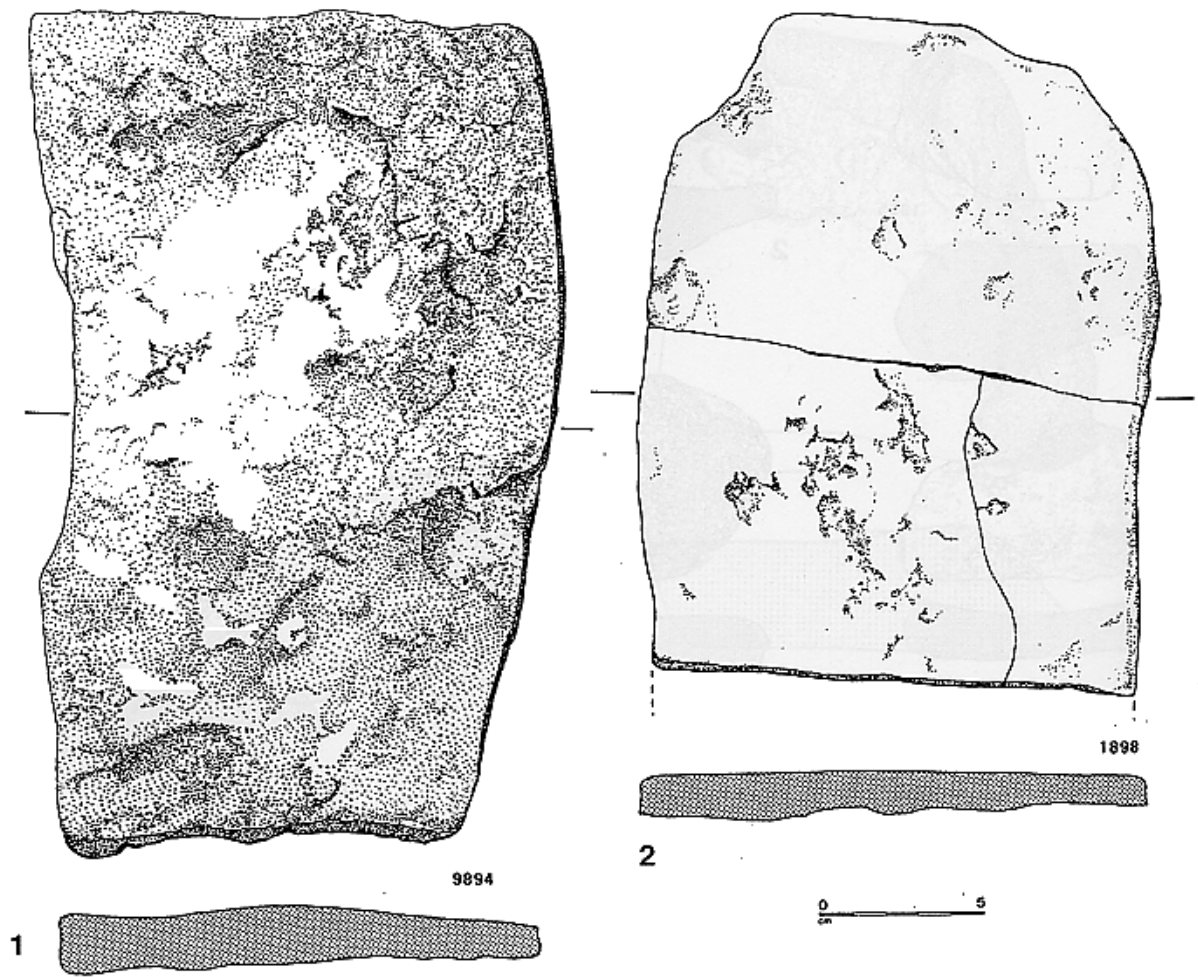

Planche 1. Textile. 1-5 : pelotes de fil. 1-3 : couche inférieure. 4 : couche supérieure. 5 : hors stratigraphie. 6 : tissu, couche supérieure.

(Dessin A. Houot)



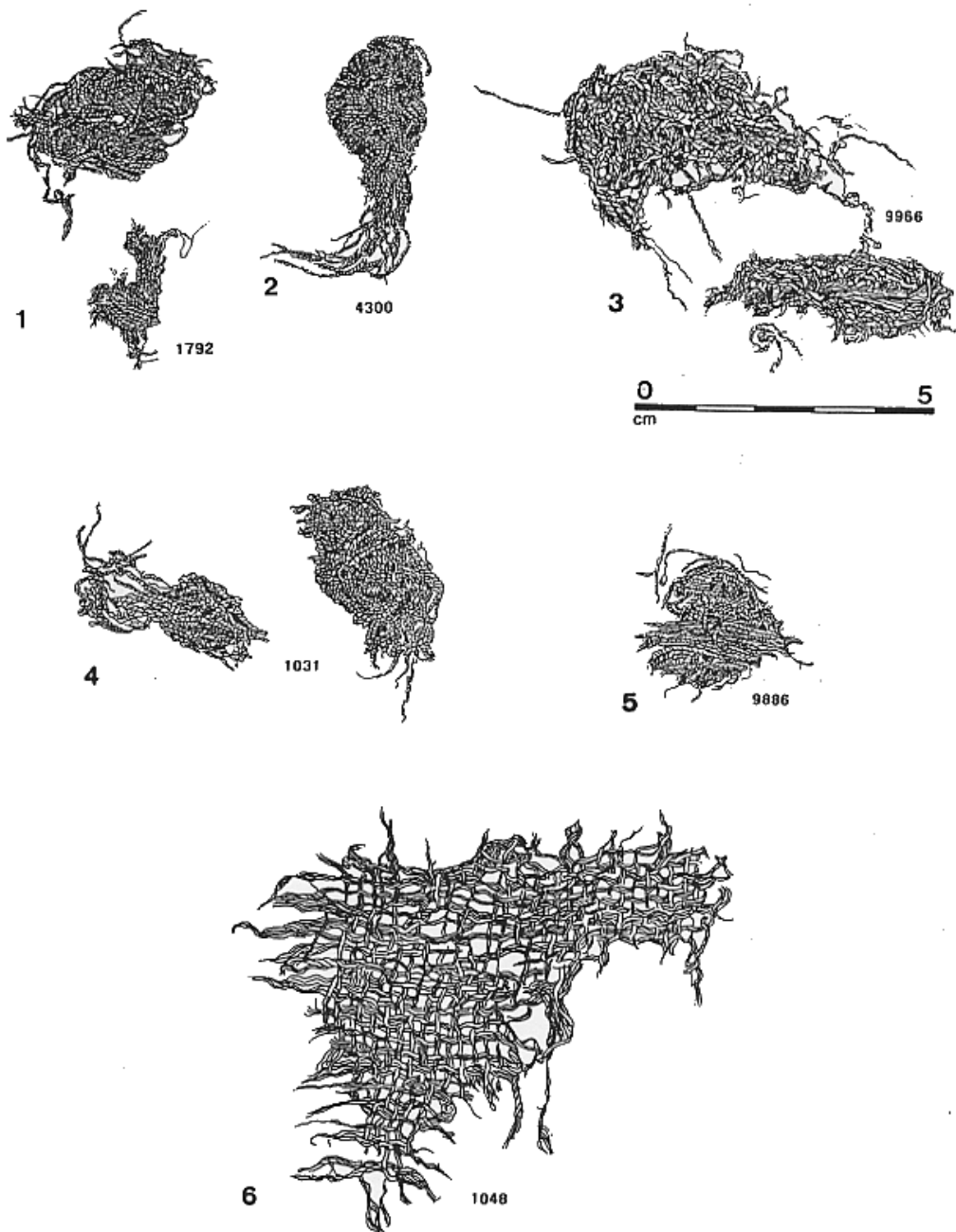

Planche 3. Couche inférieure. 1 à 14 : ficelles. 15 à 18 : cordes, 17 et 18 : avec noeud.

(Dessin A. Houot)

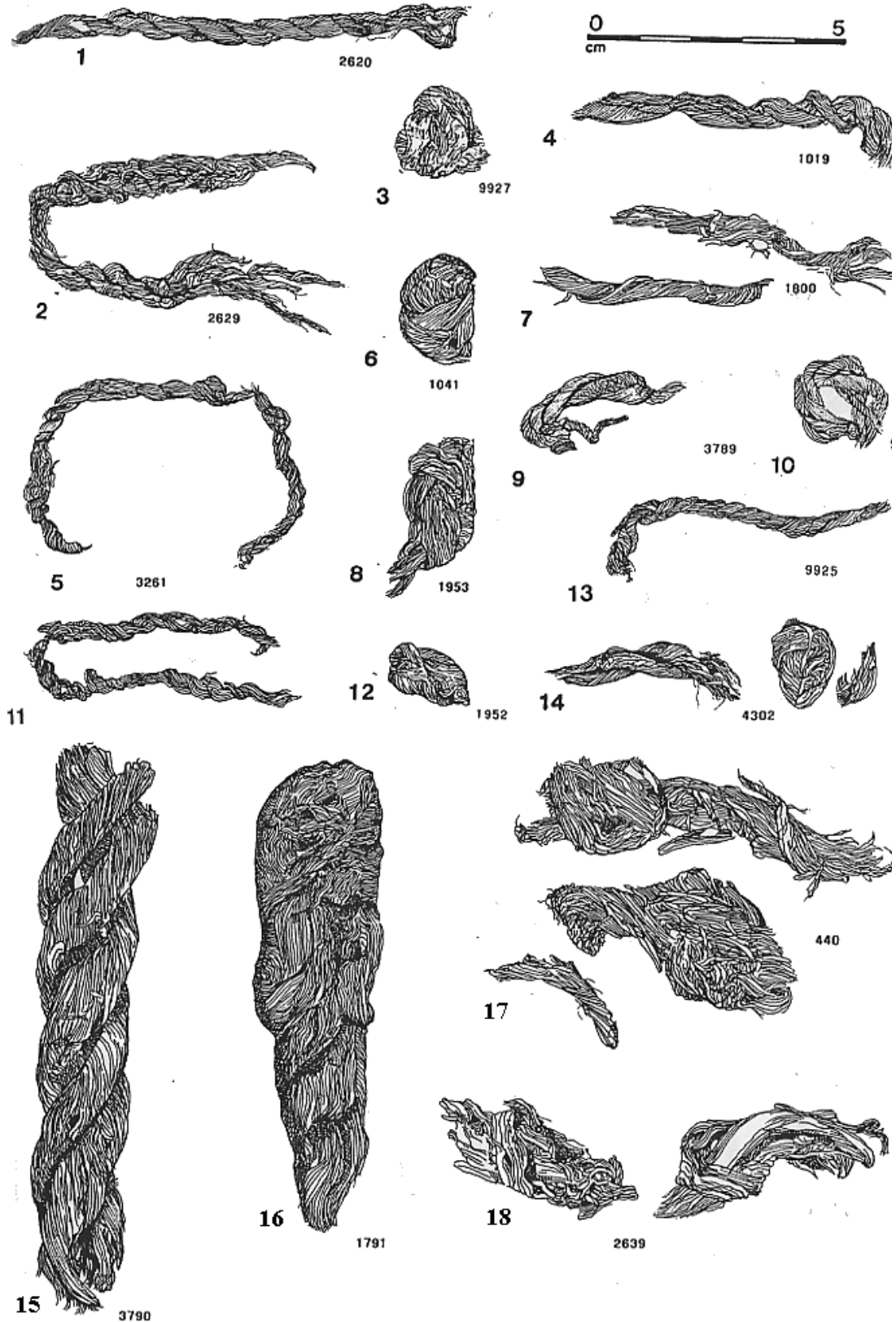

Planche 4. Ficelles, couche inférieure. 3 et 4 : avec noeuds. 6 et 7 : anneaux.

(Dessin A. Houot)

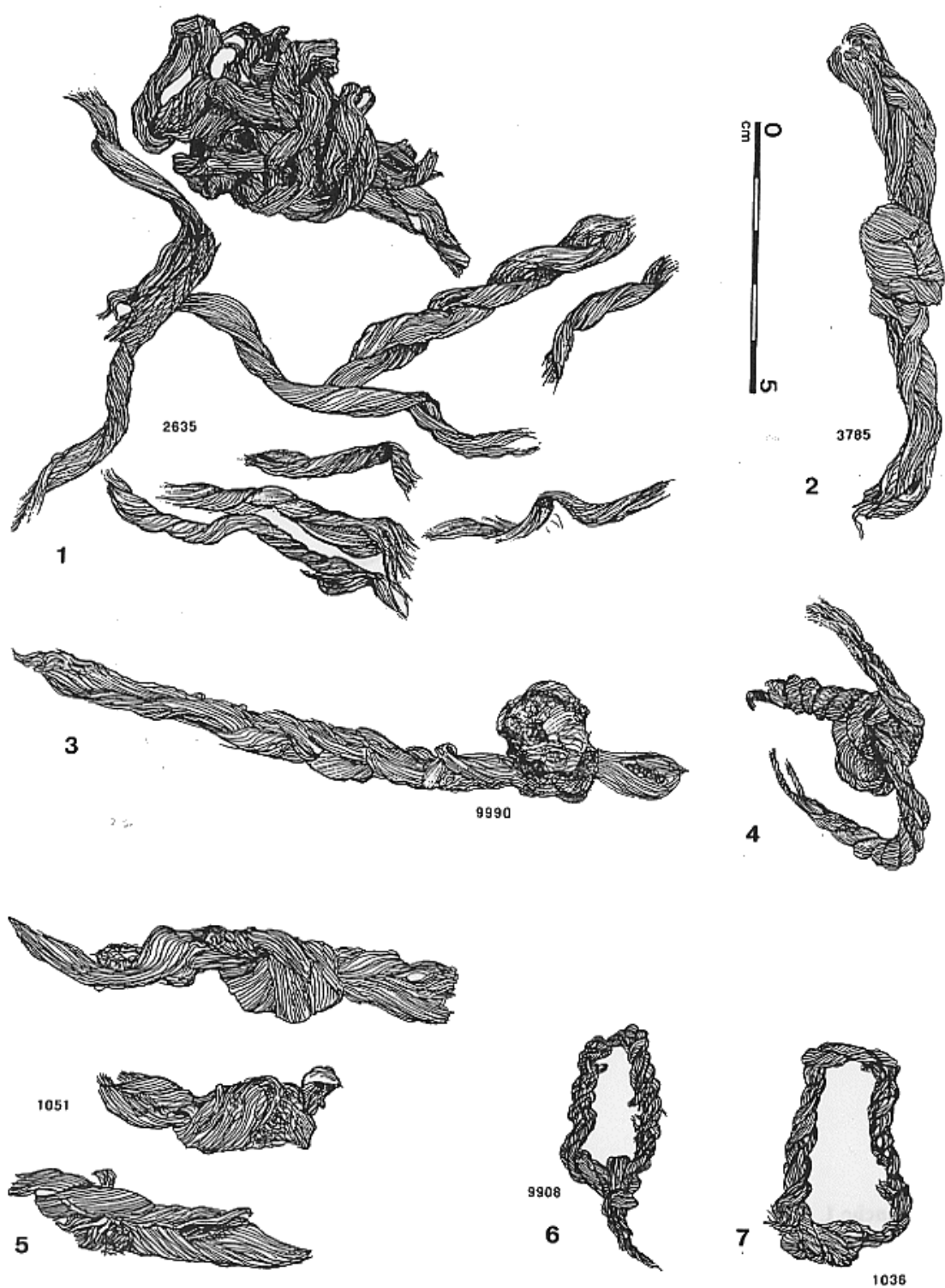

Planche 5. 1 et 5 : tresses. 2-4 et 6 : cordes. Couche inférieure.

(Dessin A. Houot)

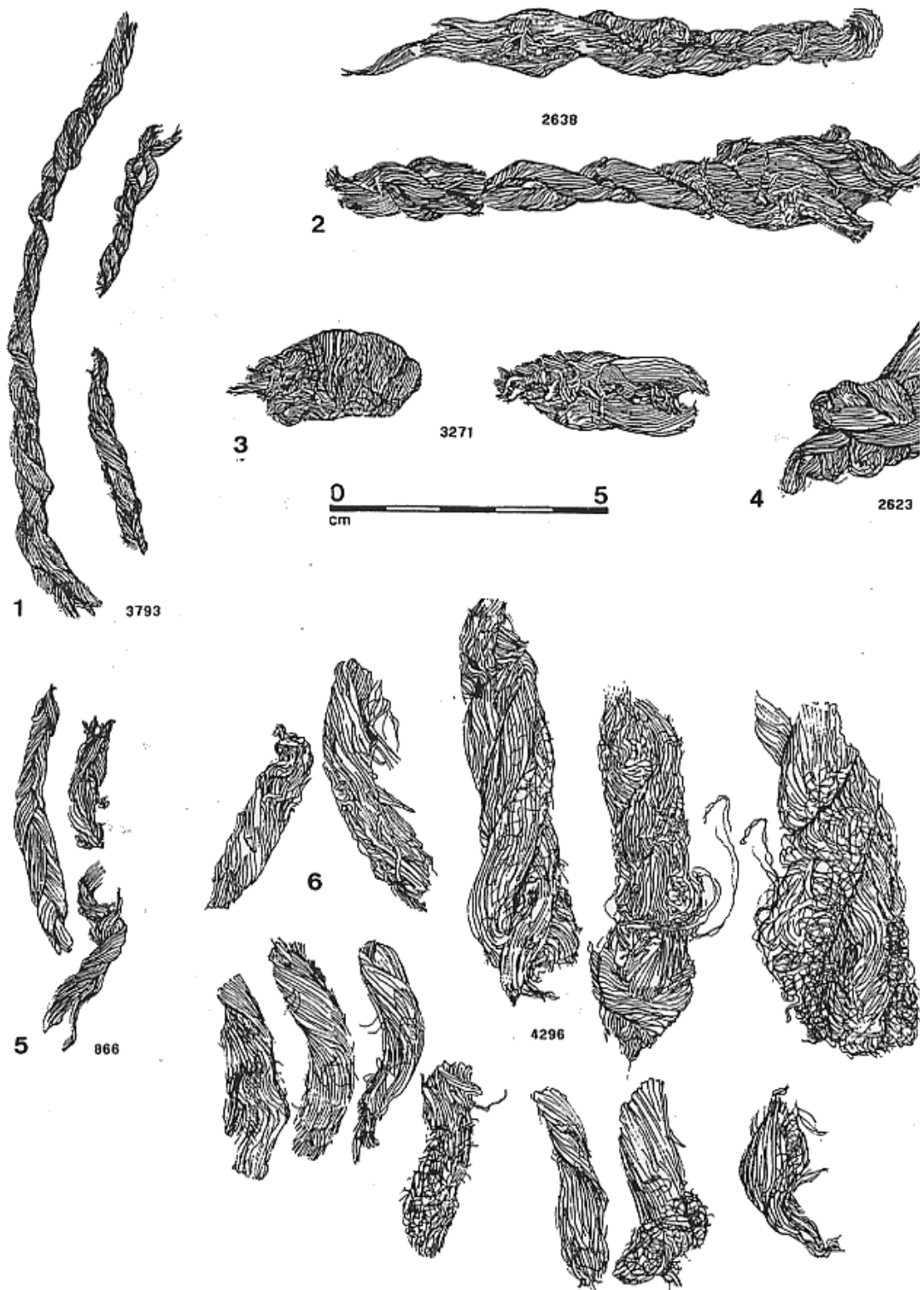

Planche 6. Cordes. 1 : couche supérieure. 2-4 : couche inférieure.

(Dessin A. Houot)

SPARTERIE

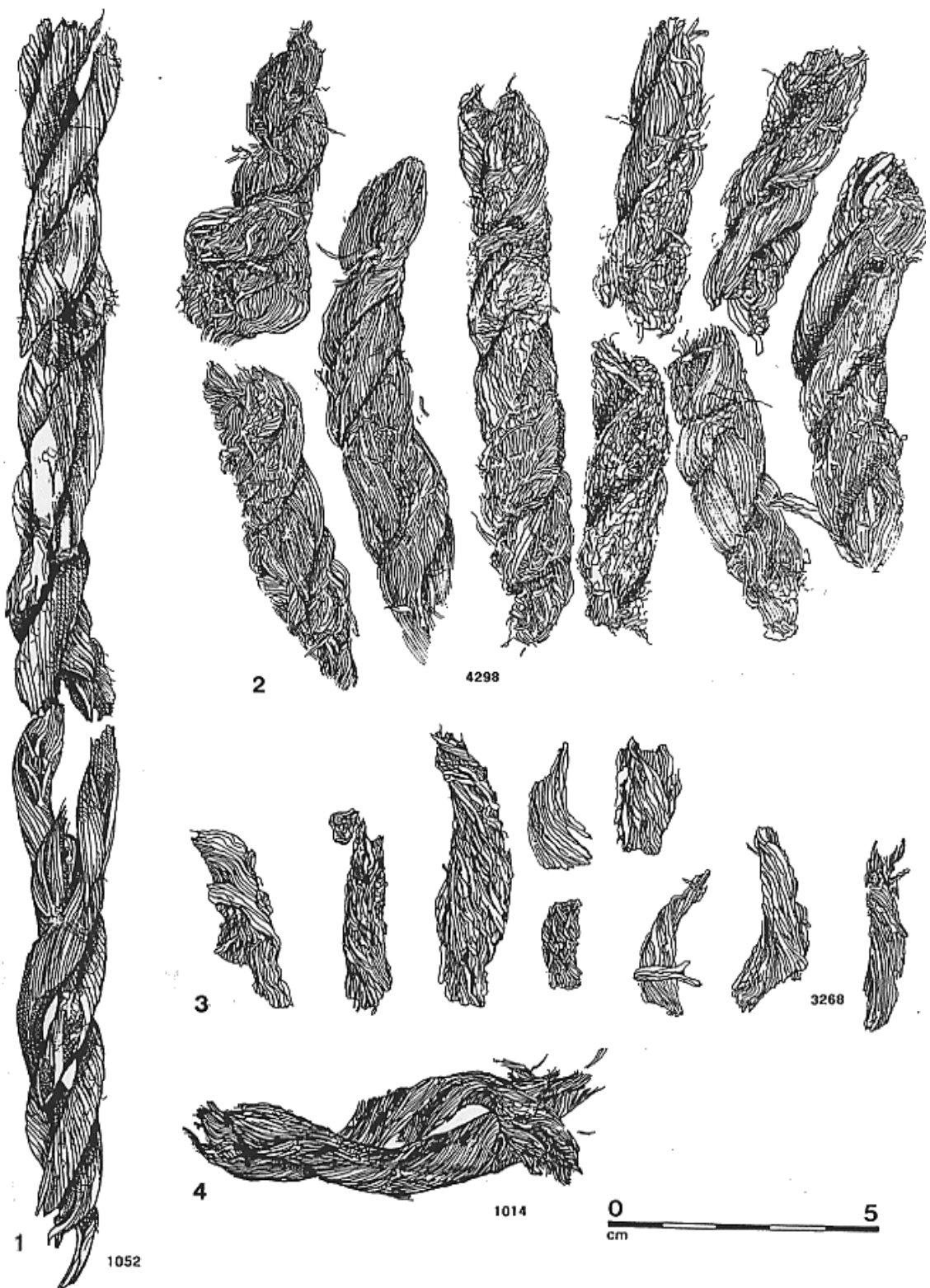

Planche 7. Vannerie et filets. 1 et 2 : nattes, couche inférieure. 3 : natte, couche supérieure. 4 : filet, couche inférieure. 5 : filet, couche supérieure.

(Dessin A. Houot)

VANNERIE

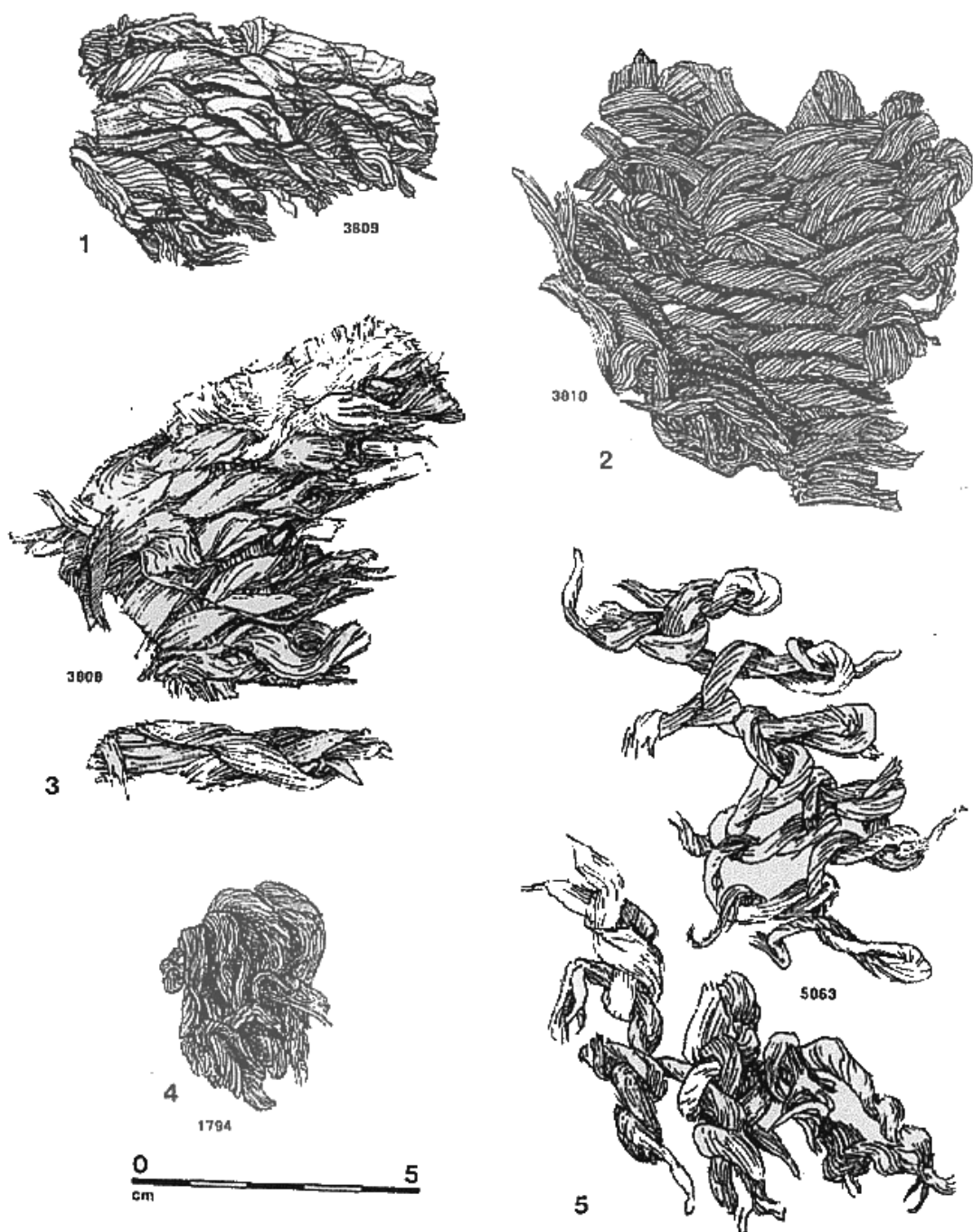

Planche 8. Vannerie. 1 : fond de panier, couche inférieure. 2 et 4 : fragments de panier, couche inférieure. 3 : natte, couche inférieure. 5 : nœud en osier, couche supérieure. 6 : nœud en sapin, couche supérieure.

(Dessin A. Houot)

PARURE ET MÉTAL

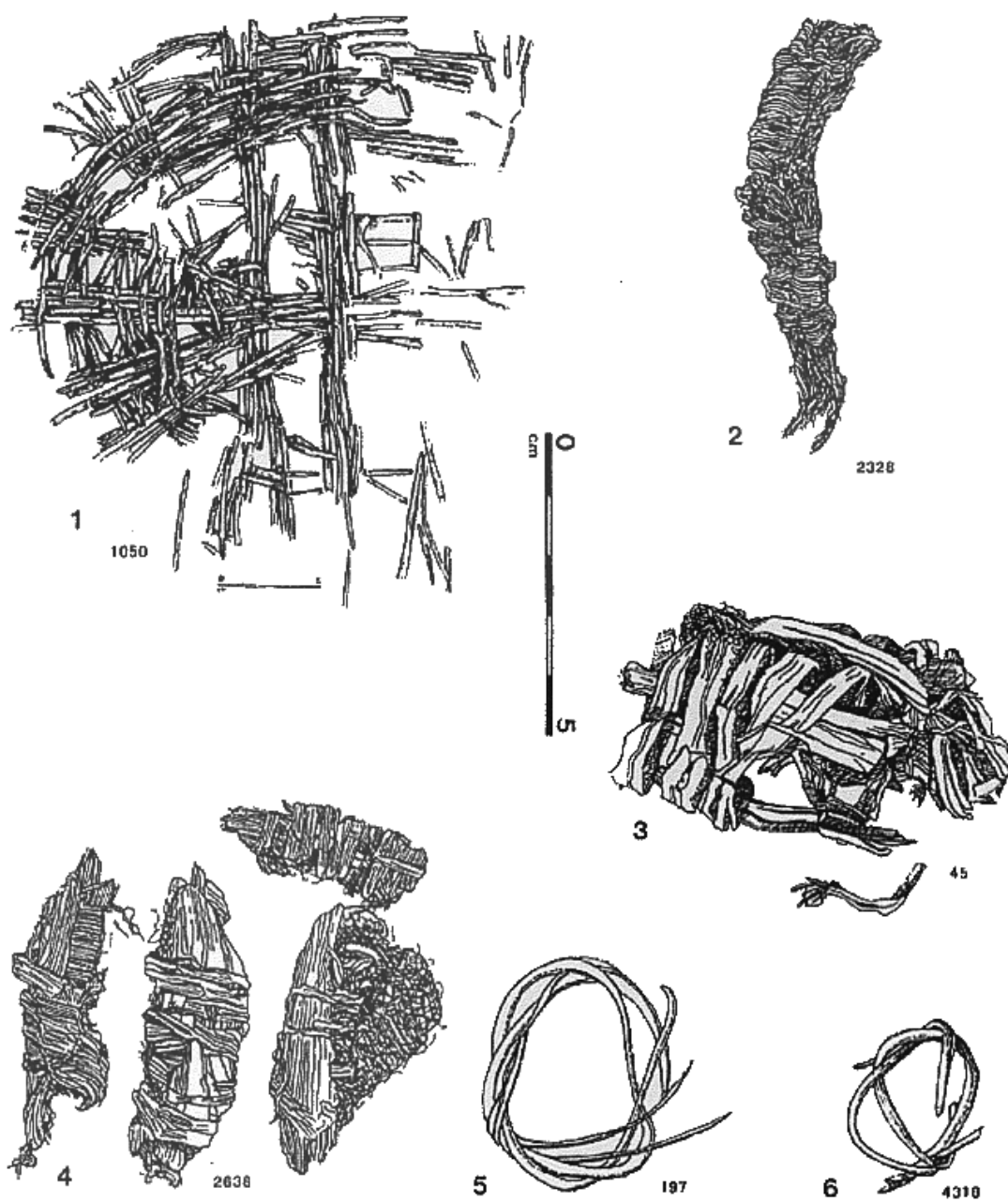

Planche 1. Parures, roue et objets en cuivre, couche inférieure. 1 : roue en céramique. 2 : perle en céramique. 3 : perle en pierre. 4 : perle en ambre. 5-7 : perles en calcaire. 8 : poinçon en cuivre. 9 : perle en cuivre. 10 : poinçon en cuivre

Dessins N. Papet

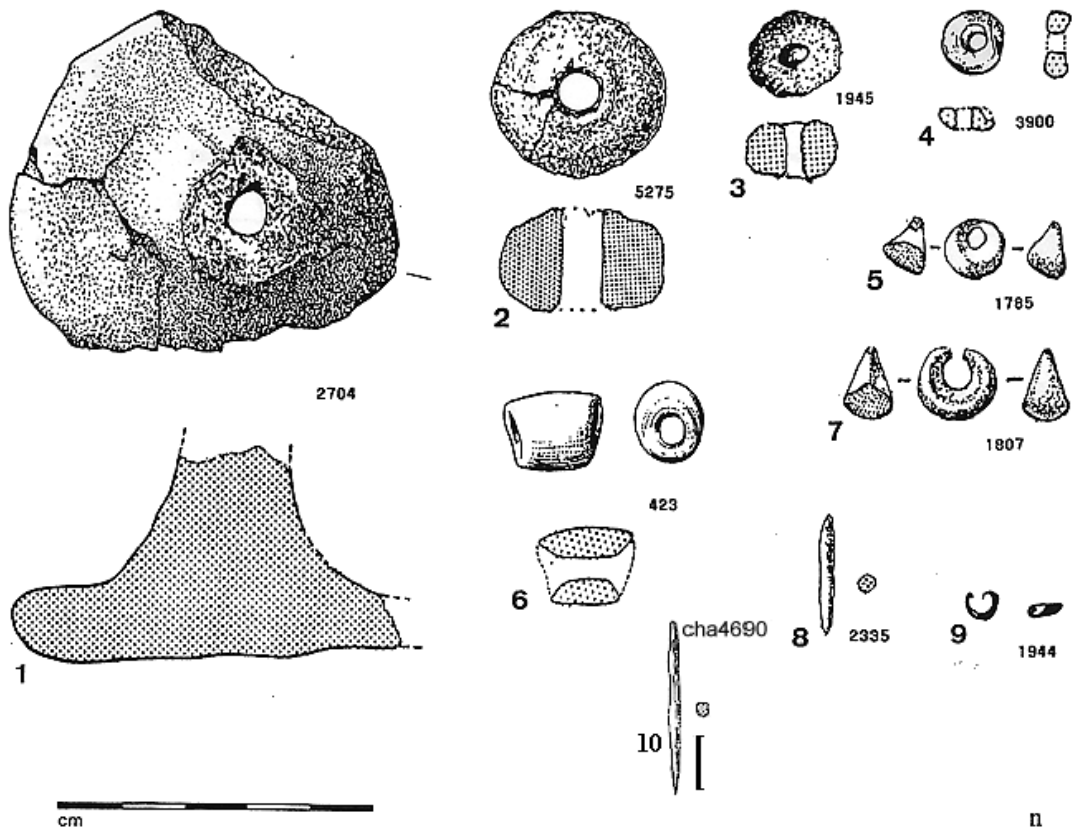

Planche 2. Parures et objets en cuivre. 1-4 : perles en pierre, couche supérieure. 5 : perle en ambre, couche supérieure. 6, 9 et 10 : perles en calcite, couche supérieure. 7 et 8 : perles en os, couche supérieure. 11 : perle en céramique, couche supérieure. 12 : pendeloque en pierre, couche A. 13 : pendeloque en roche verte, couche supérieure. 14 : pendeloque en quartz, couche supérieure. 15 : poinçon en bronze, couche supérieure. 16 : perle en cuivre, couche A. 17 : hameçon en cuivre, couche supérieure. 18 : perle en calcaire, couche B.

*NB : N° 6 à 10 sont en coquille et non en os
(Dessin N. Papet)*

ALIMENTATION ET FEU

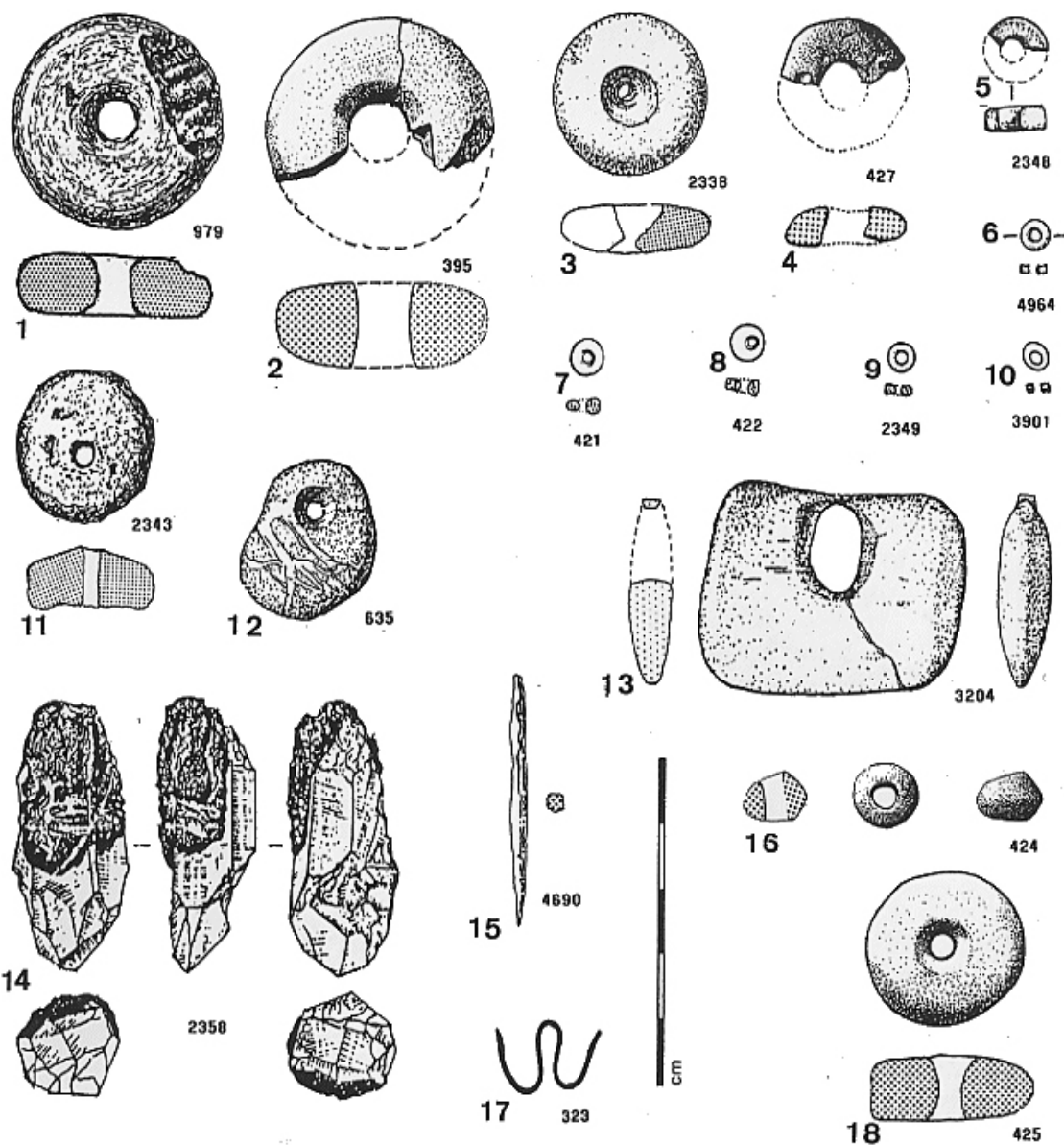

Planche 1. Galettes et champignon, couche supérieure. 1-5 : galettes. 6 : champignon.

(Dessin N. Papet)

GALETS A ENCOCHES Dessins F. Berrétrot

Les numéros renvoient aux numéros d'inventaire

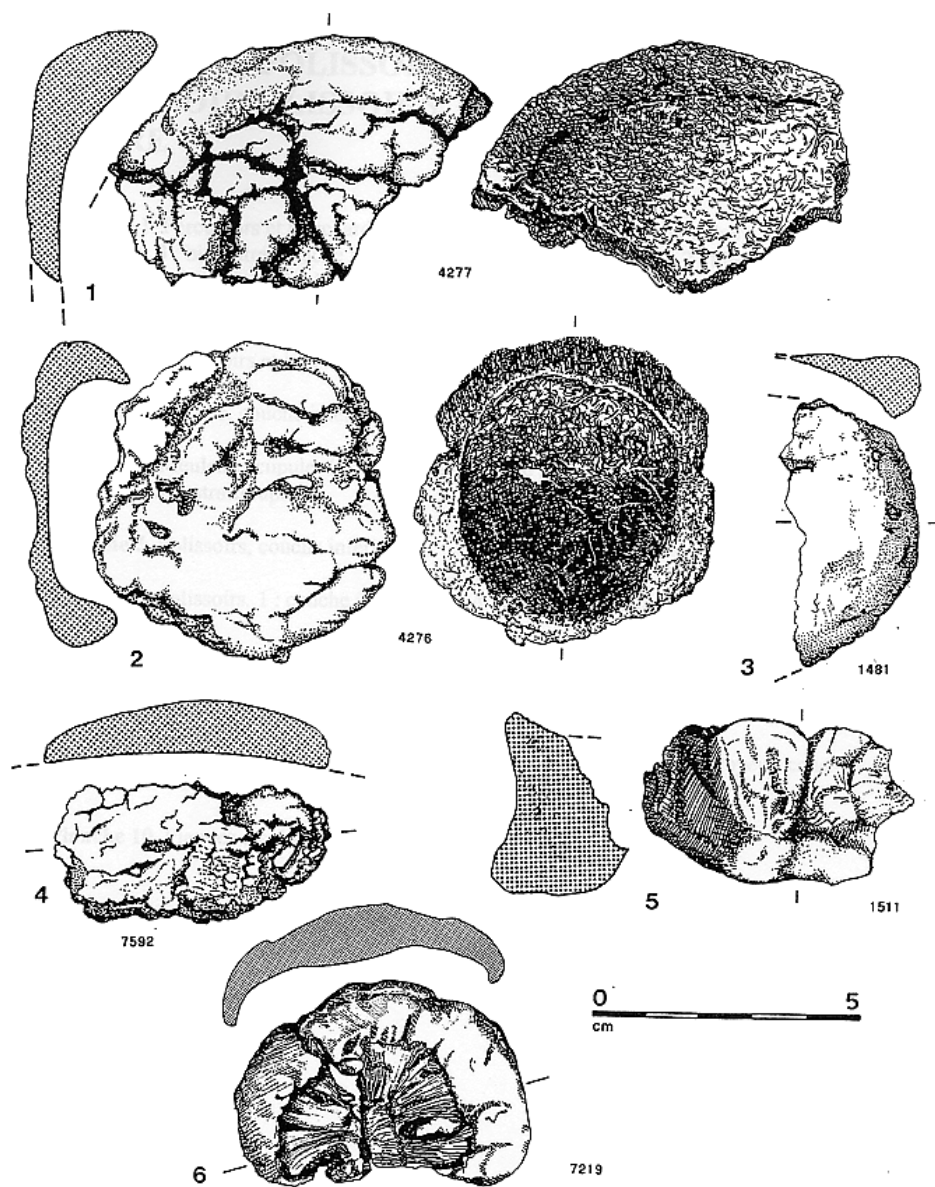

Planche 1. Galets à une encoche, couche inférieure.



Planche 2. Galets à une encoche, couche inférieure.

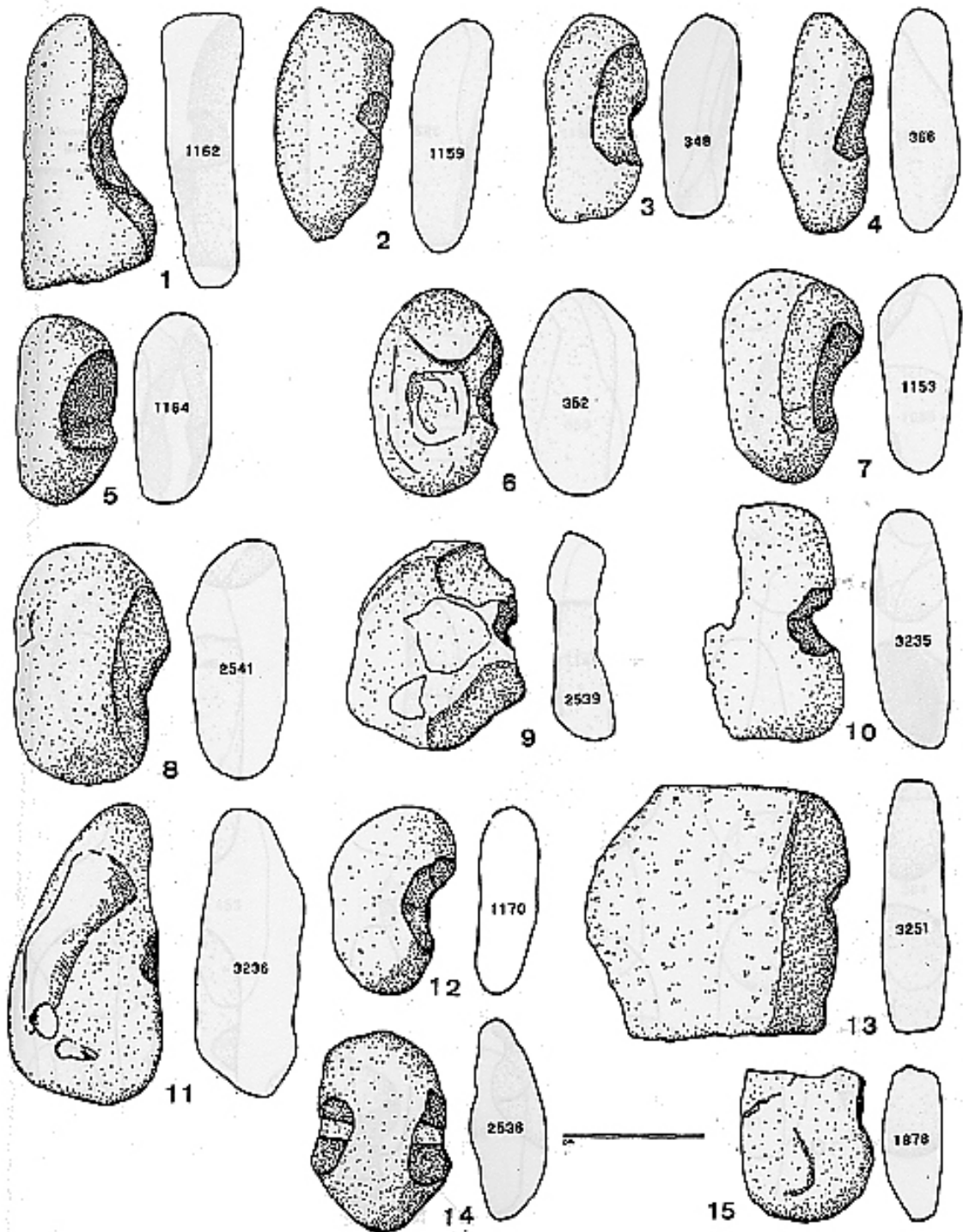

Planche 3. Galets à une encoche, couche inférieure.

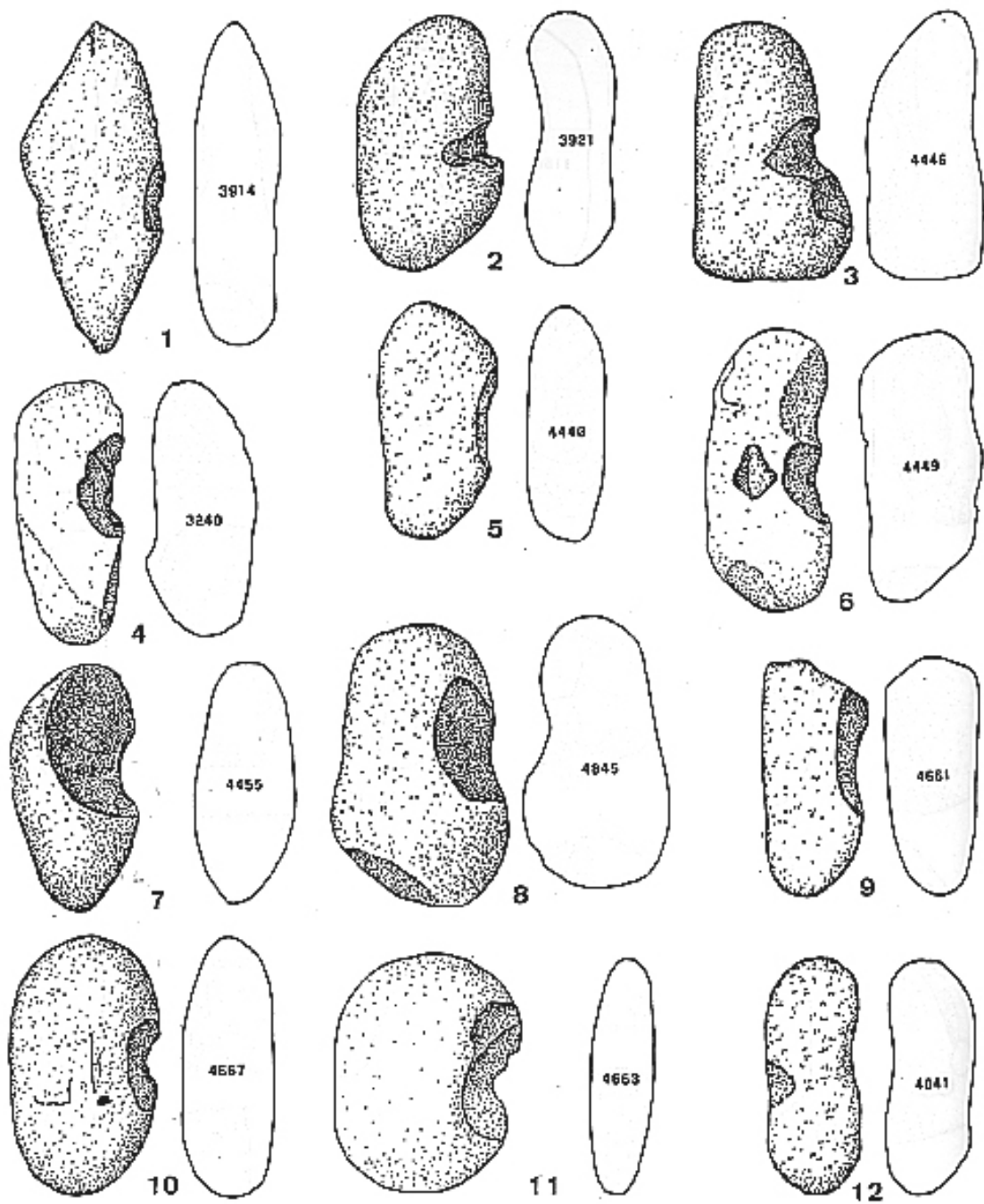

Planche 4. 1-8 : galets à une encoche; 9-18 : galets à deux encoches; couche inférieure.

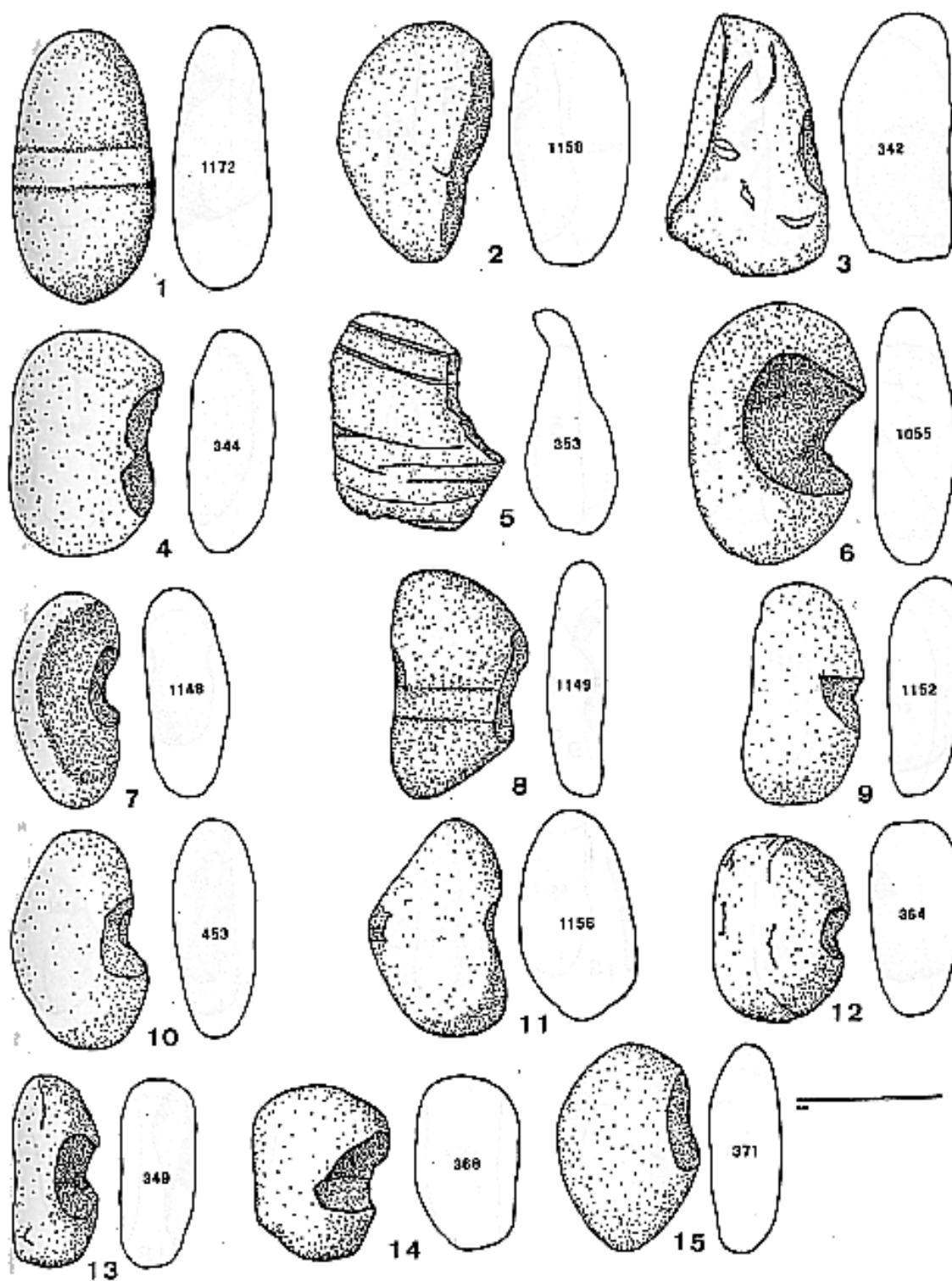

Planche 5. Galets à deux encoches, couche inférieure.

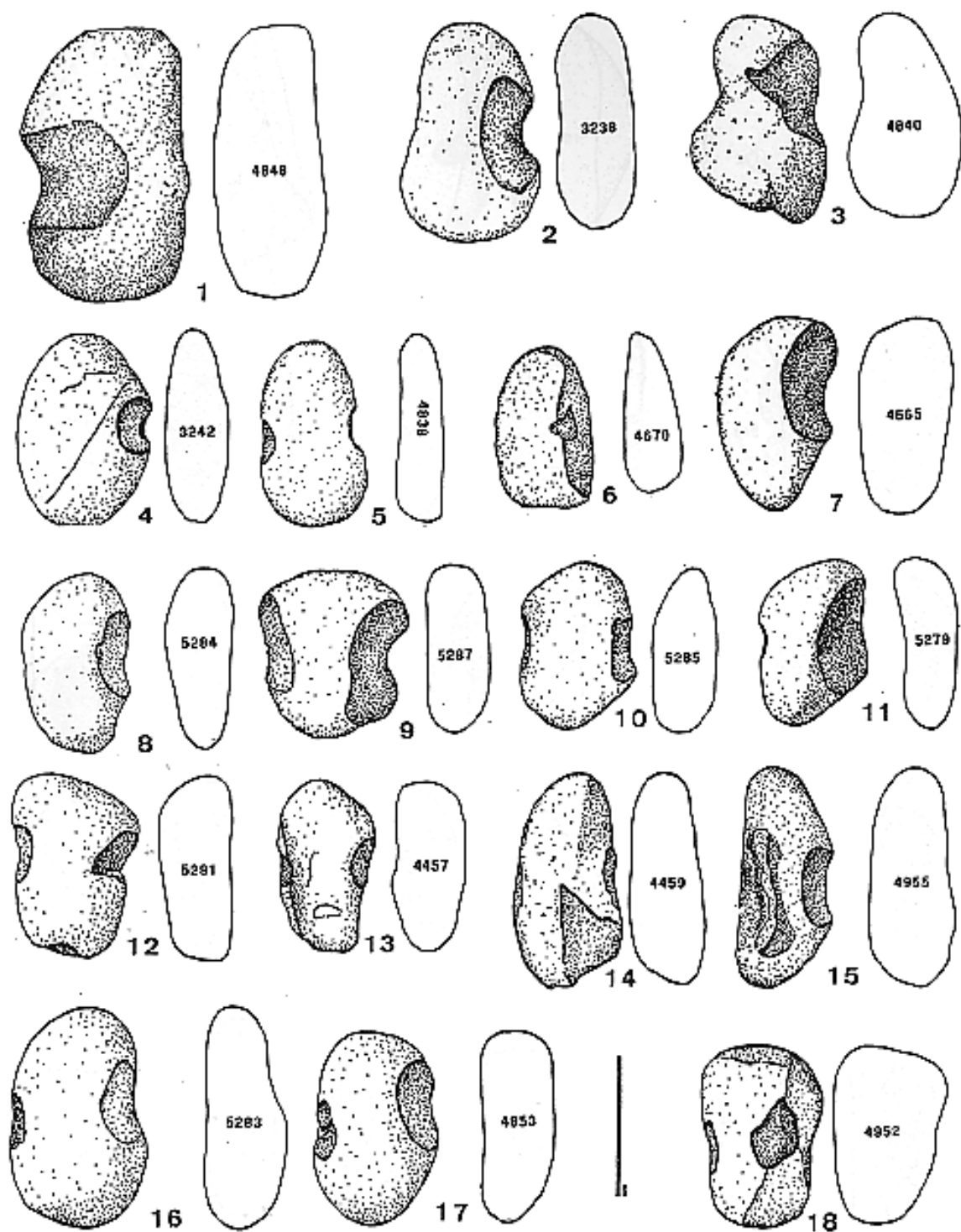

Planche 6. Galets à deux encoches, couche inférieure.

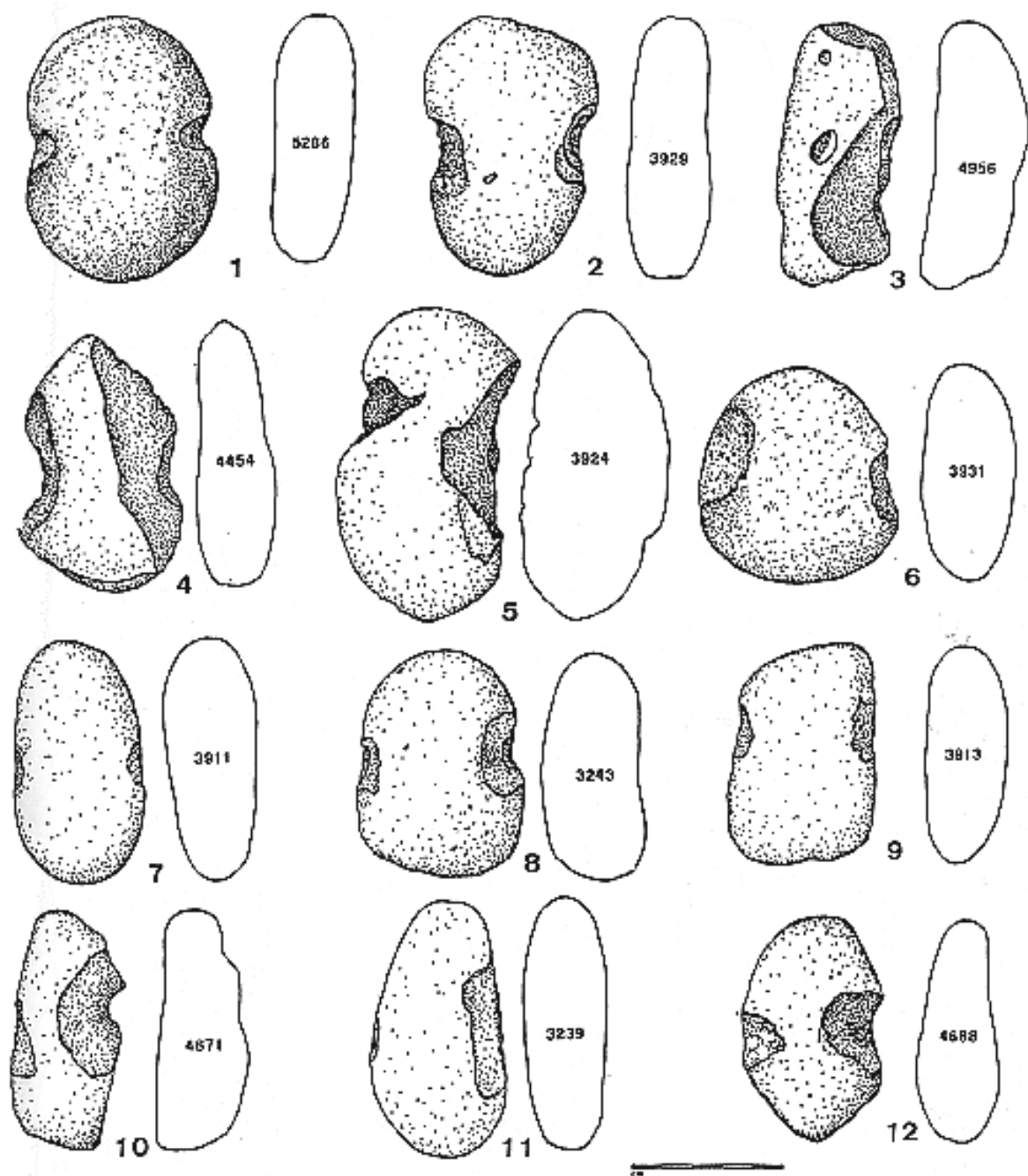

Planche 7. Galets à deux encoches, couche inférieure.

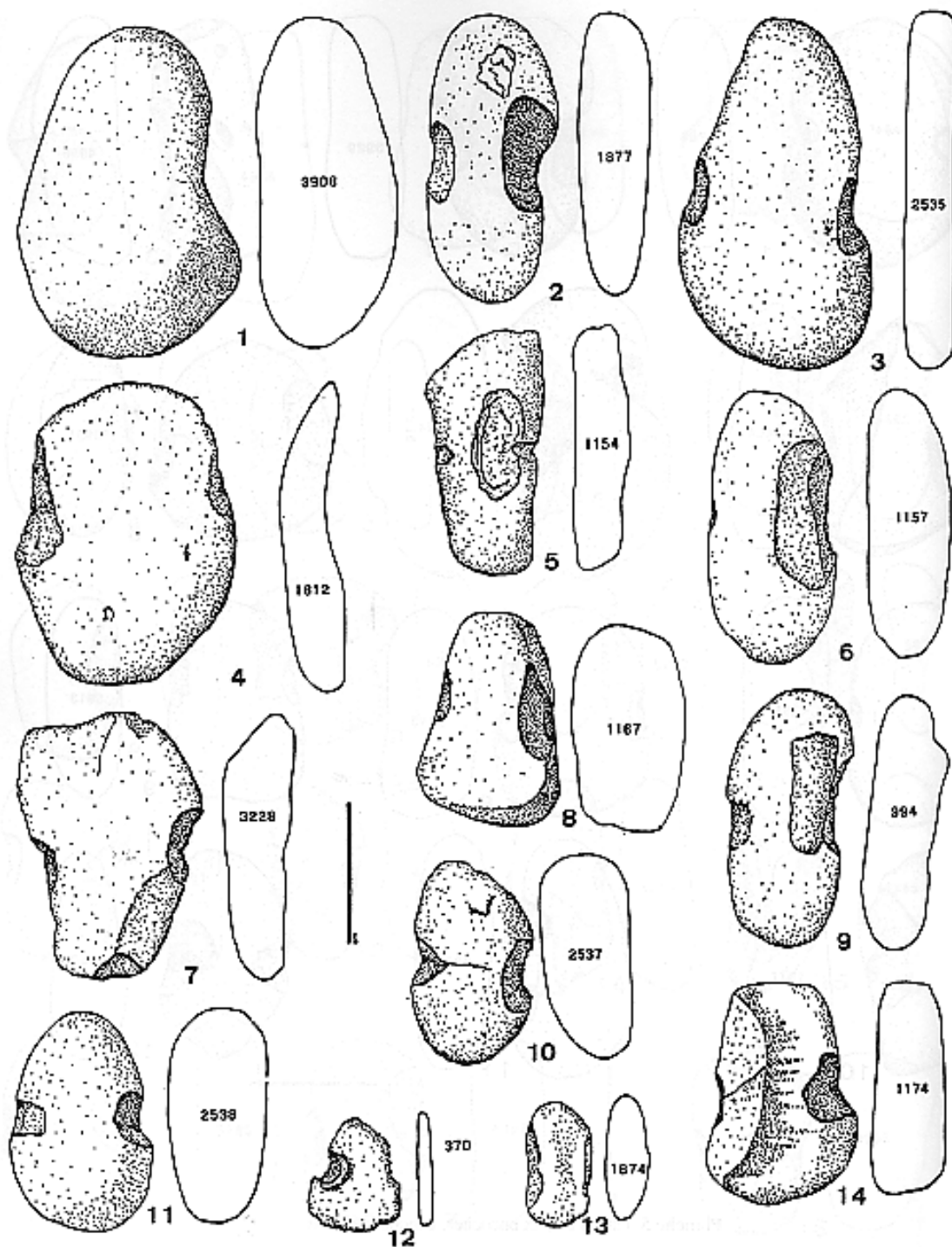

Plaque 8. 1-9 : galets à deux encoches; 10-15 : galets à trois encoches; couche inférieure.

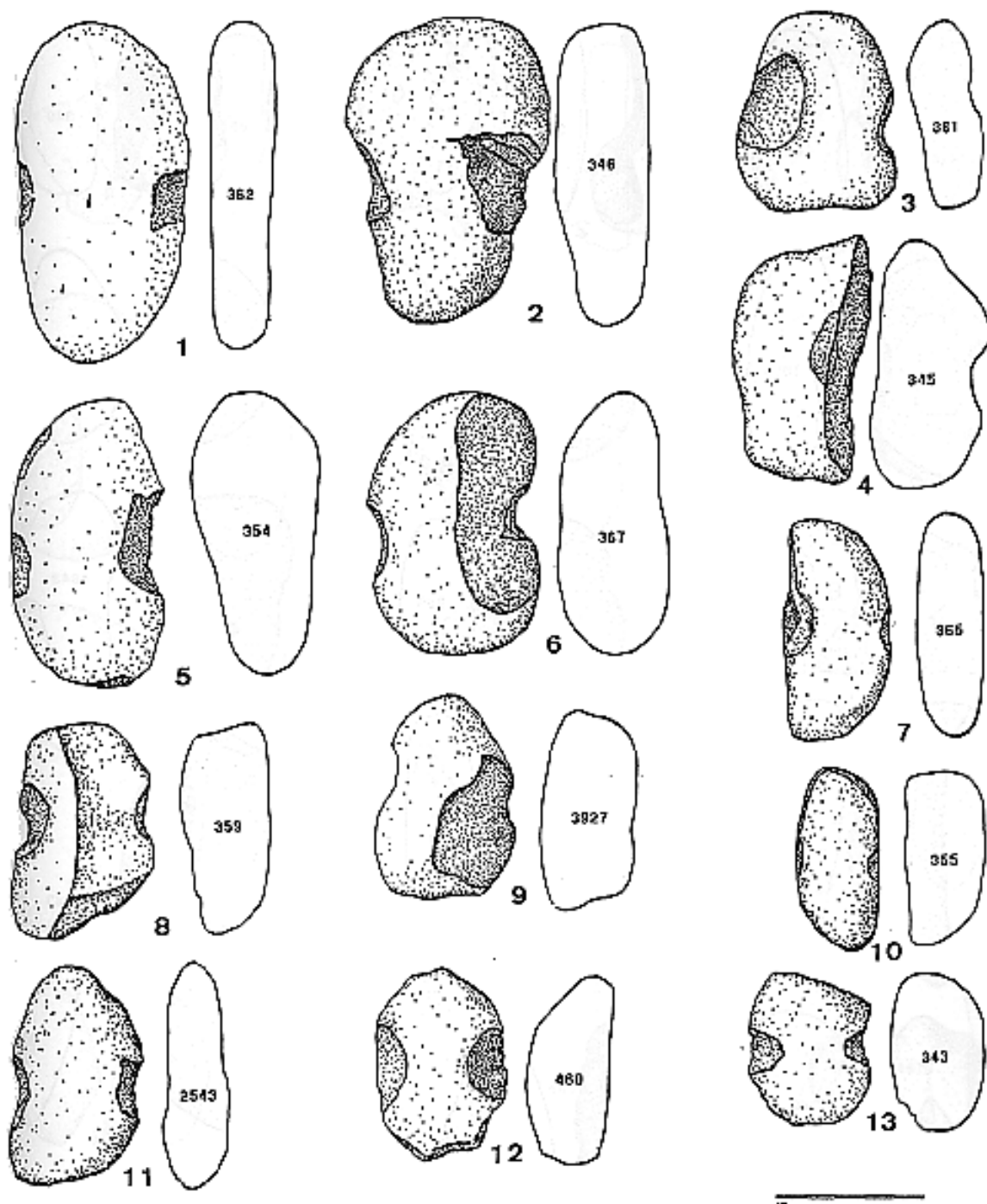
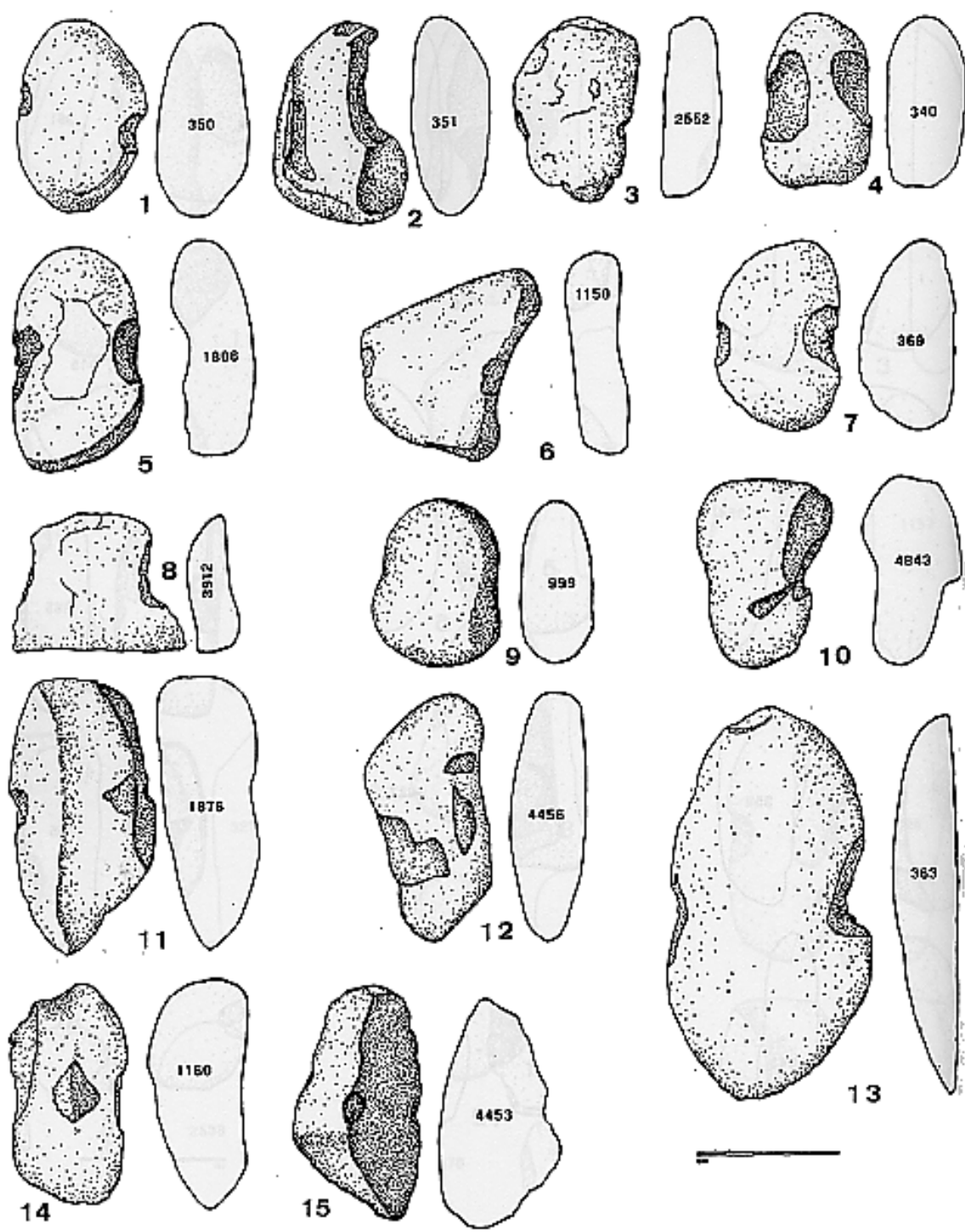

Planche 9. Galets à une encoche, couche supérieure.



Planché 10. Galets à une encoche, couche supérieure.

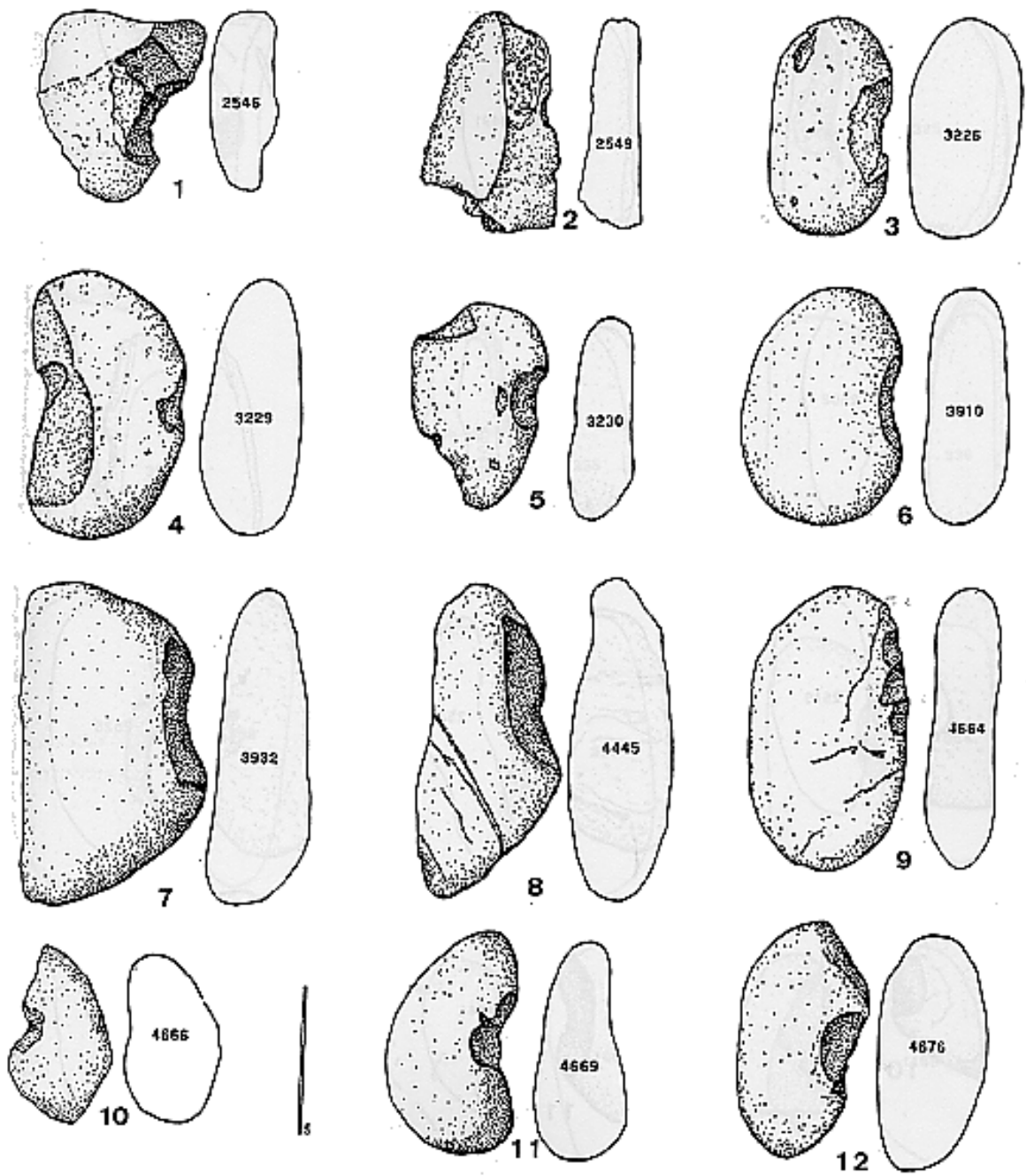
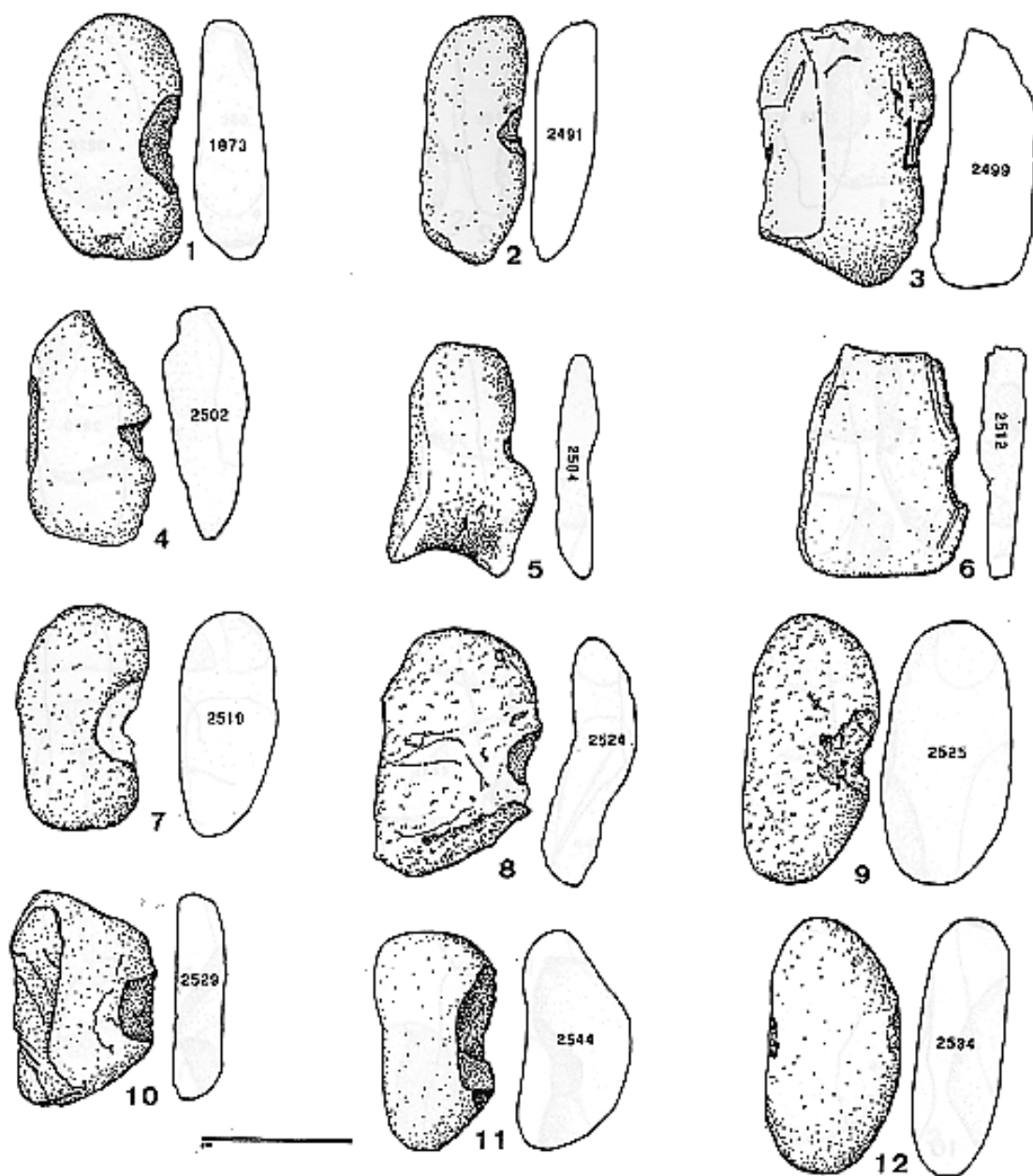

Planche 11. Galets à une encoche, couche supérieure.



Planche 12. 1-3 : galets à une encoche; 4-12 : galets à deux encoches, couche supérieure.

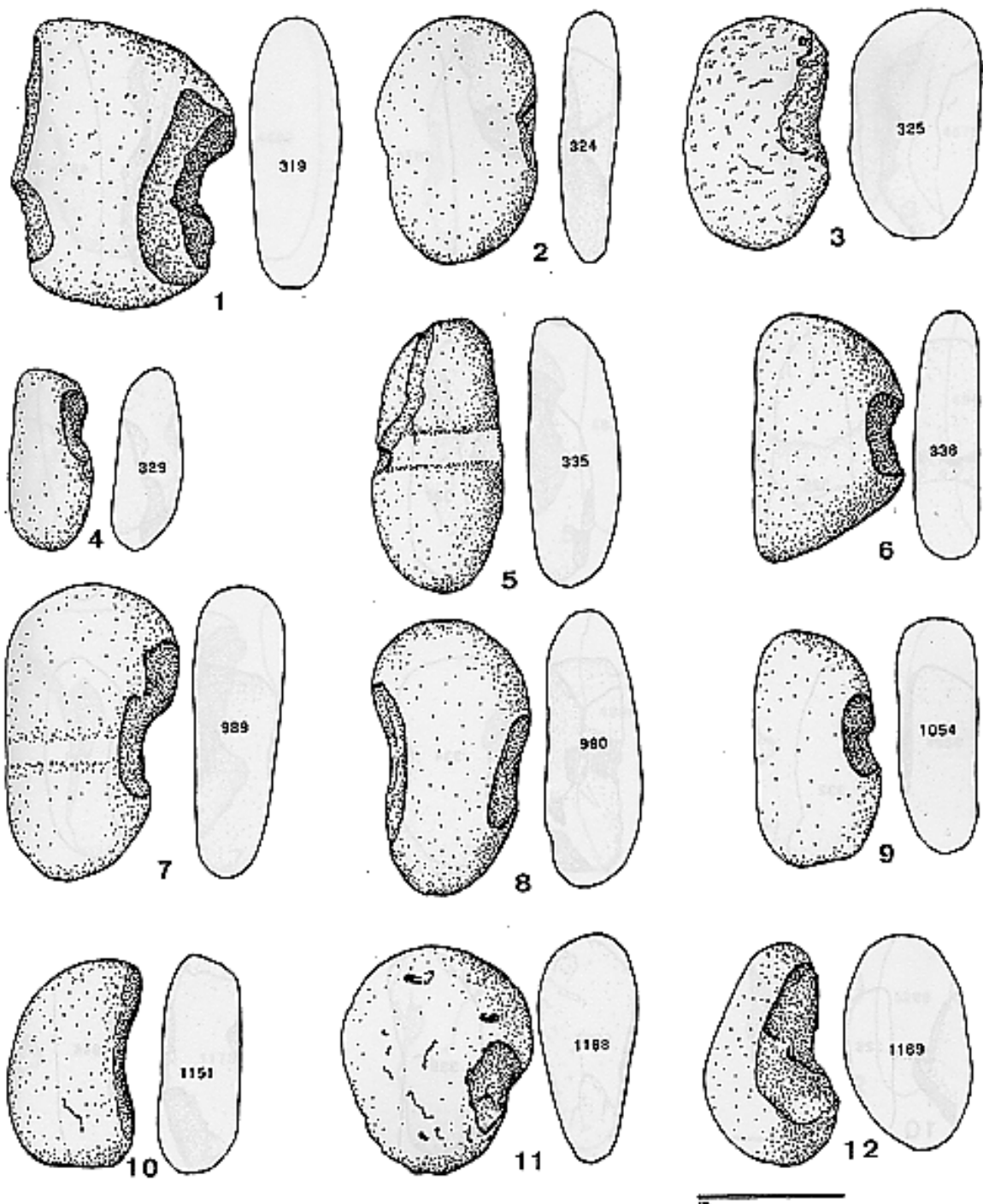

Planche 13. Galets à deux encoches, couche supérieure.

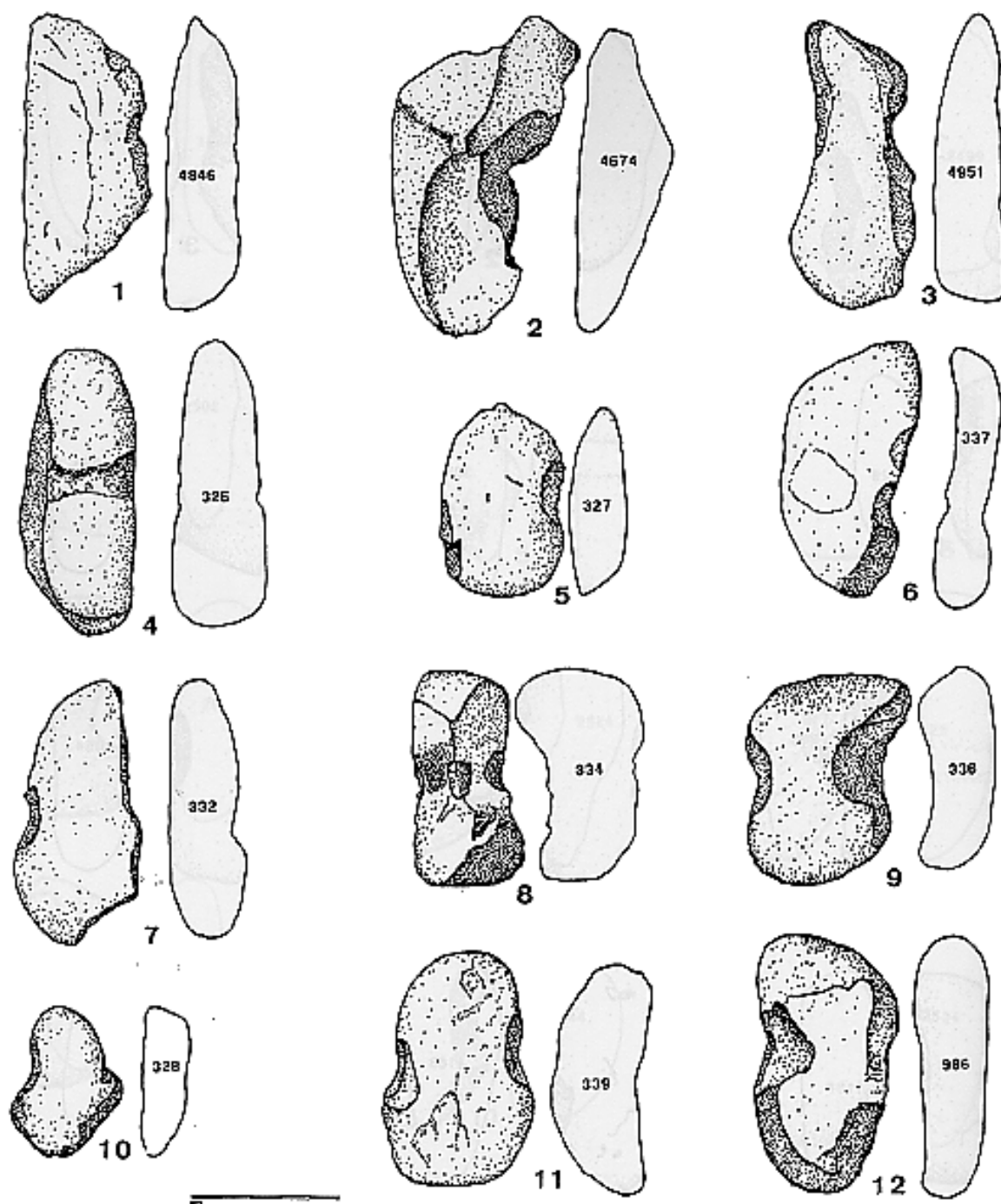

Planche 14. Galets à deux encoches, couche supérieure.

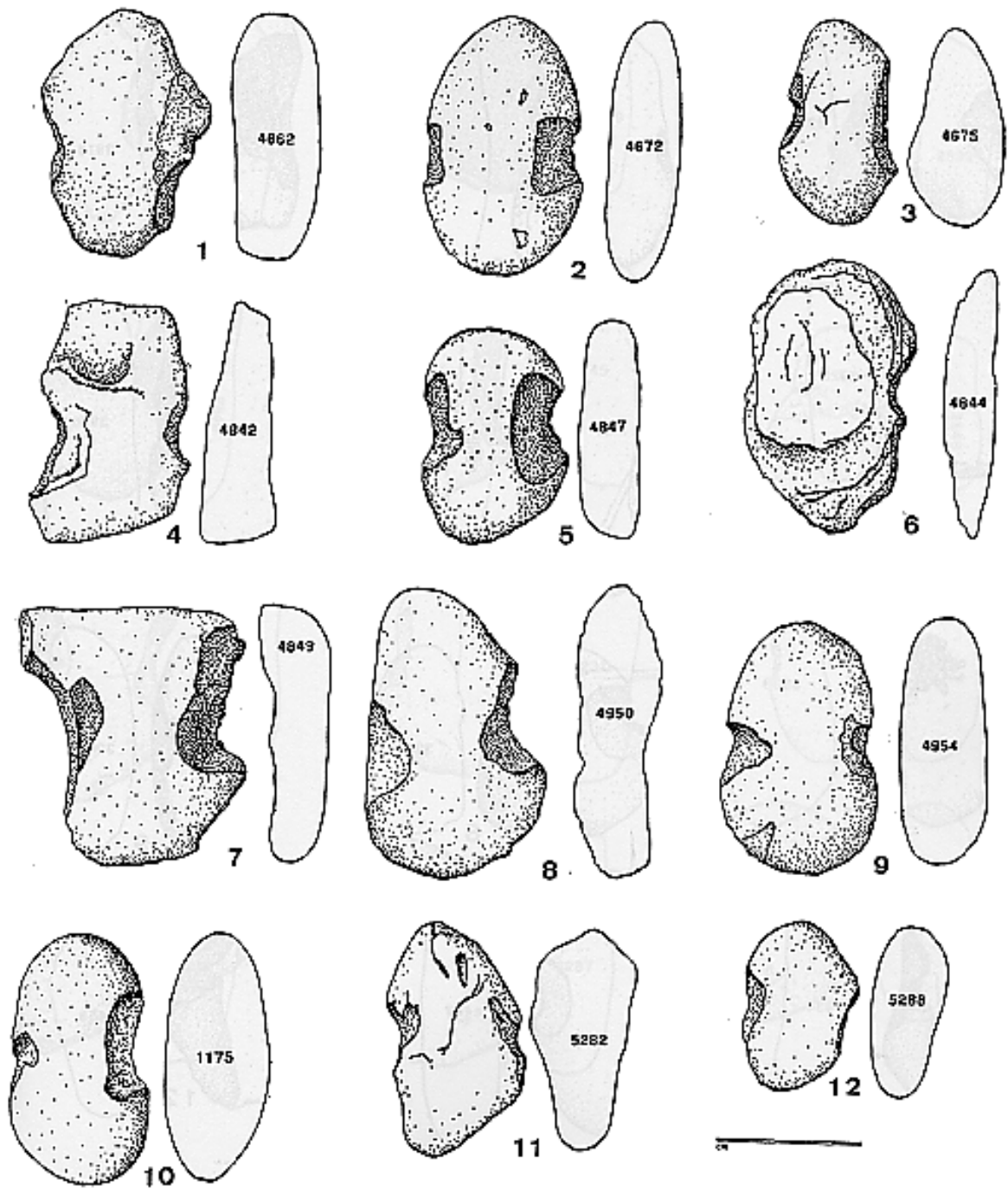

Planche 15. Galets à deux encoches, couche supérieure.

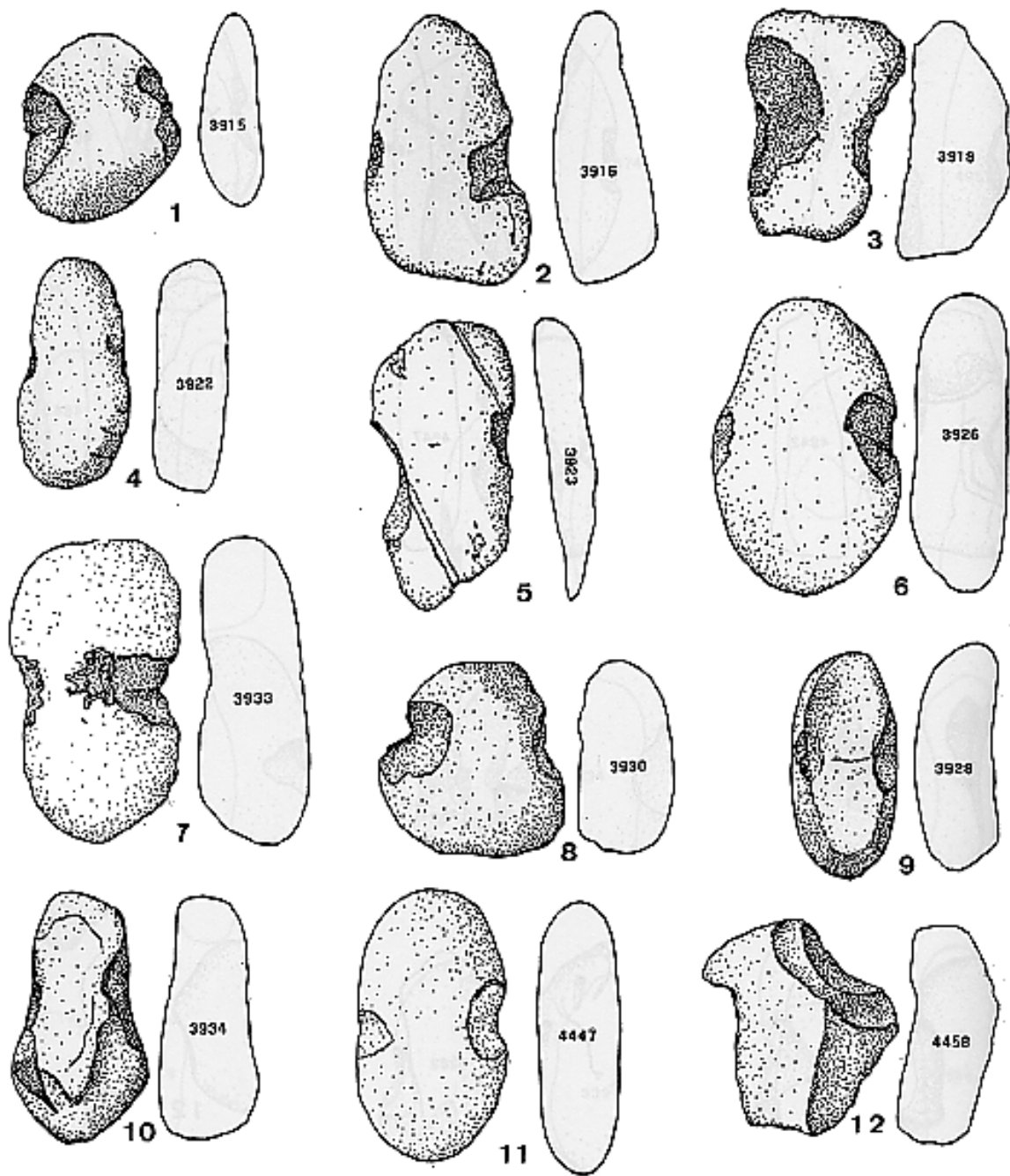

Planche 16. Galets à deux encoches, couche supérieure.

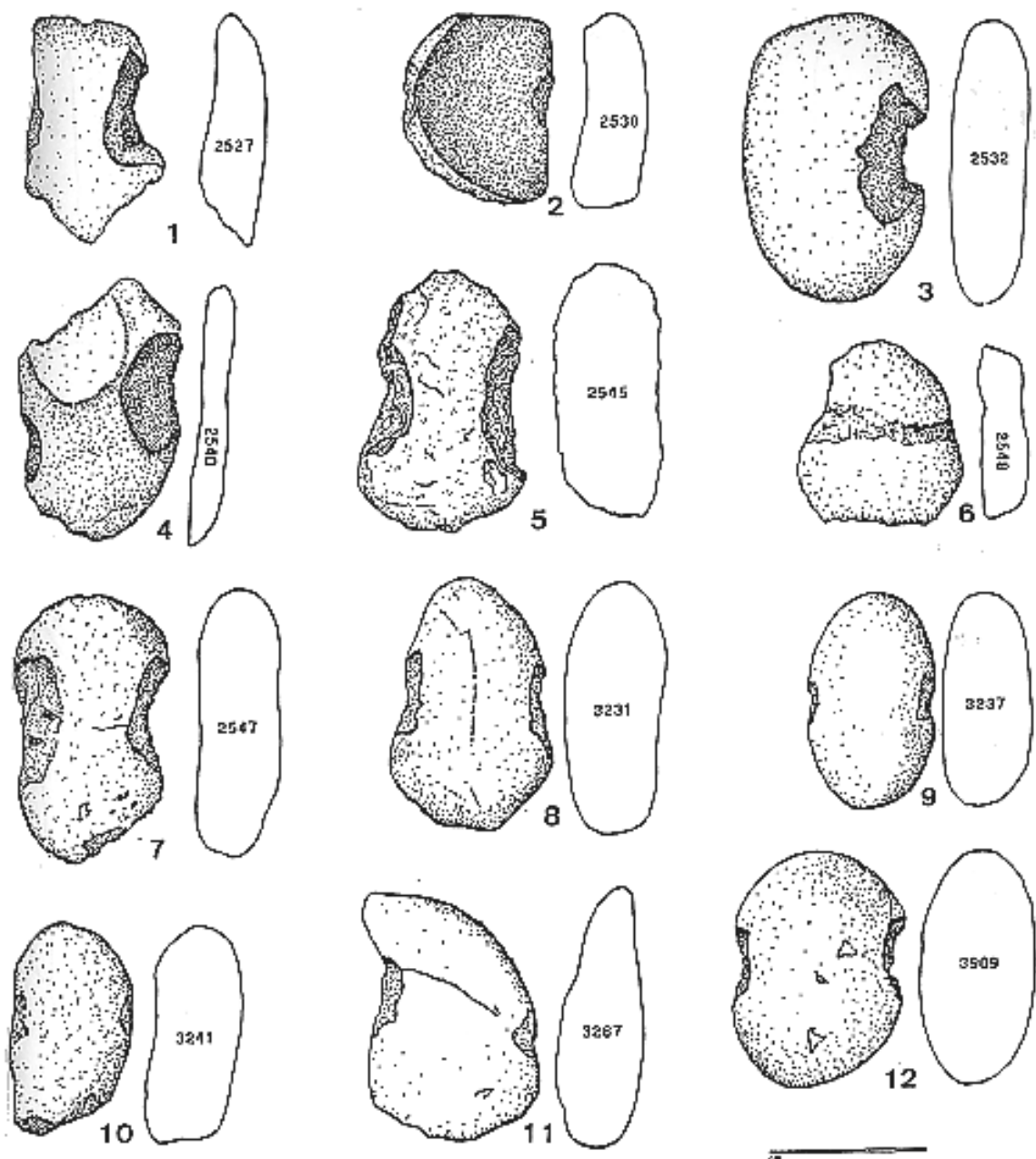

Planche 17. Galets à deux encoches, couche supérieure.

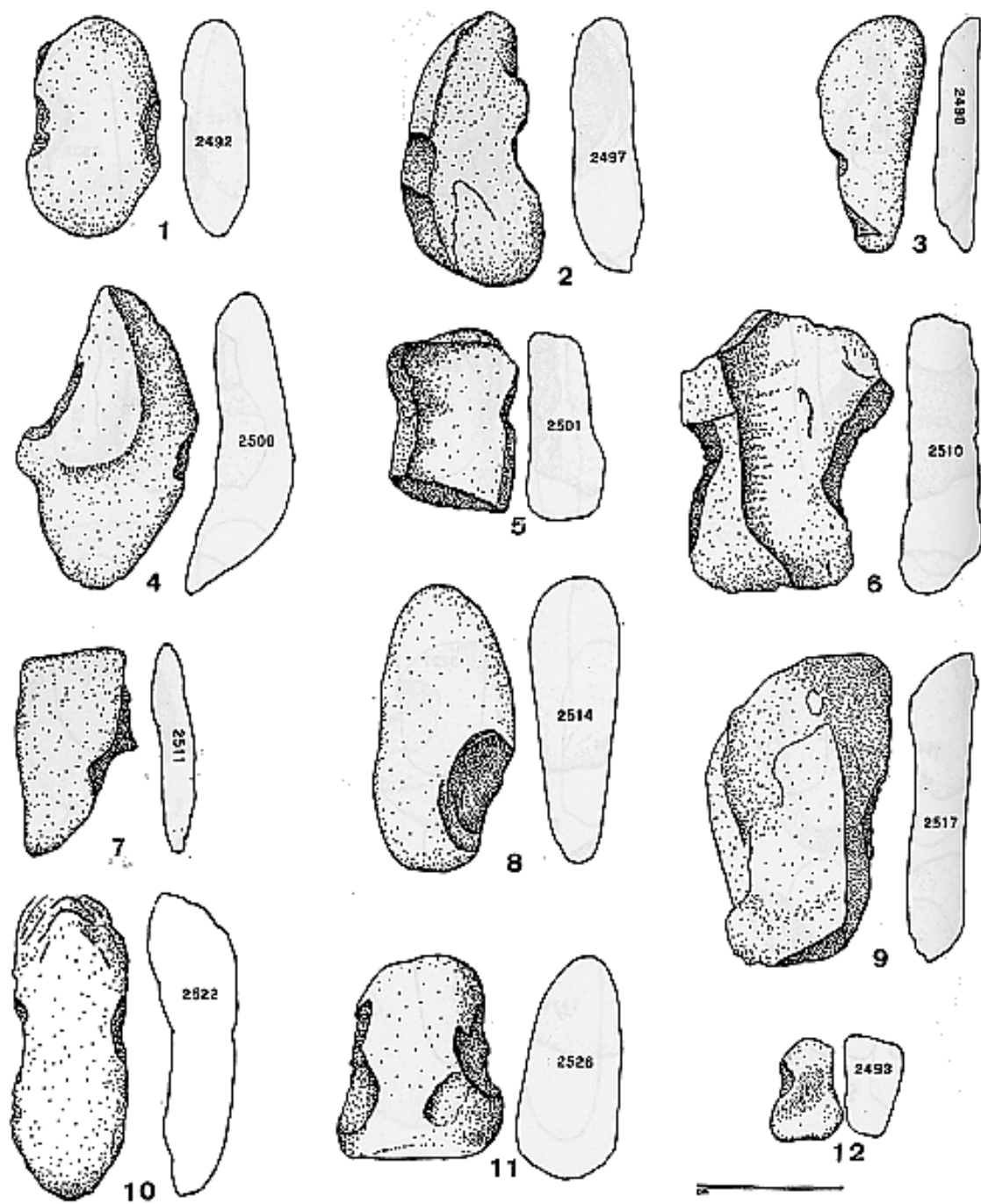

Planche 18. 1-7 : galets à trois encoches; 8 : galet à quatre encoches; 9-15 : galets sans encoche; couche supérieure.

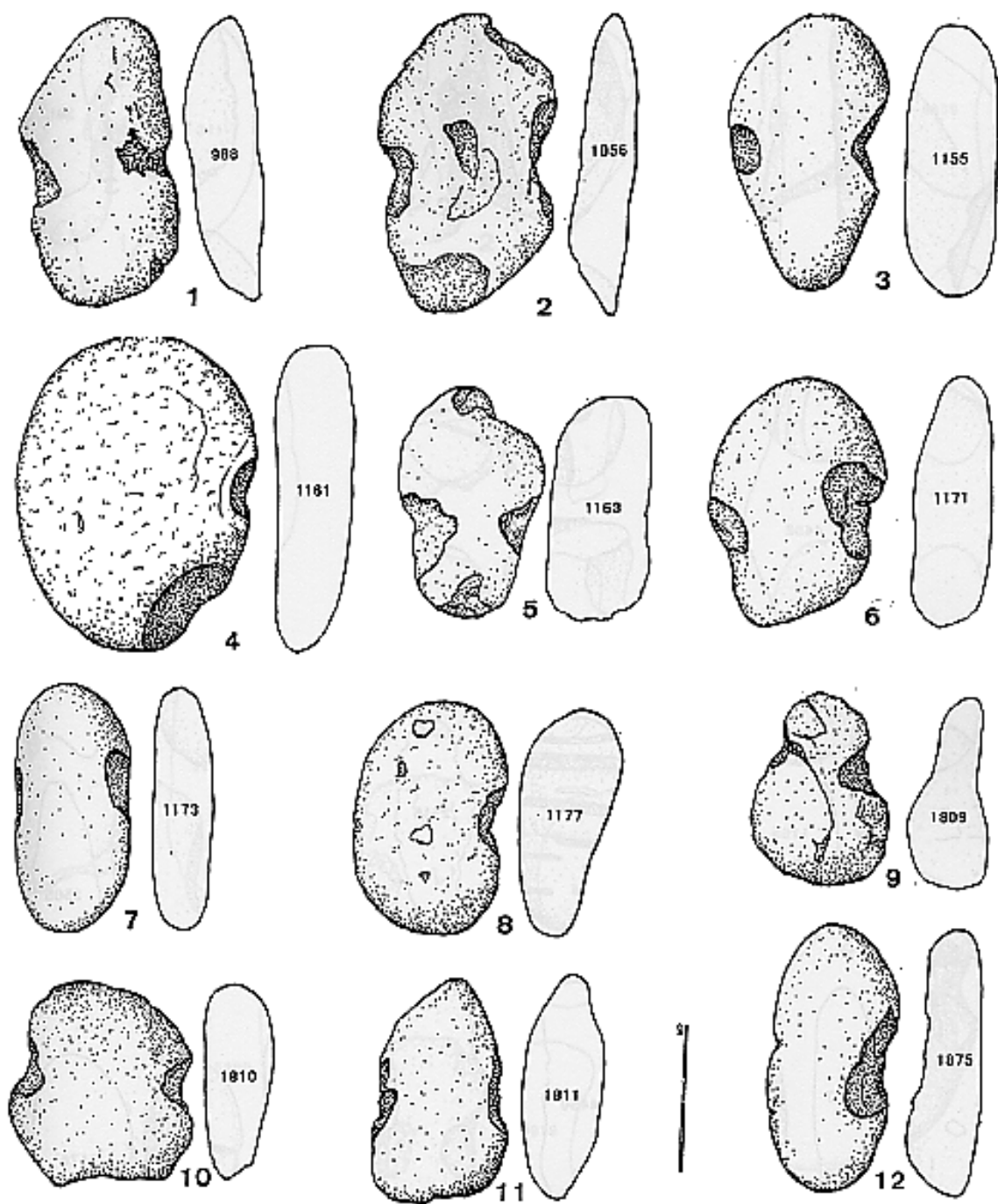

Planche 19. 1 : galet à trois encoches, couche inférieure; 2-3 : galets à quatre encoches, couche inférieure; 4-5 : galets à rainures, couche inférieure; 6 : galet à une encoche, hors stratigraphie; 7-13 : galets à deux encoches, hors stratigraphie.

LES FUSAÏOLES (Dessins N. Papet)

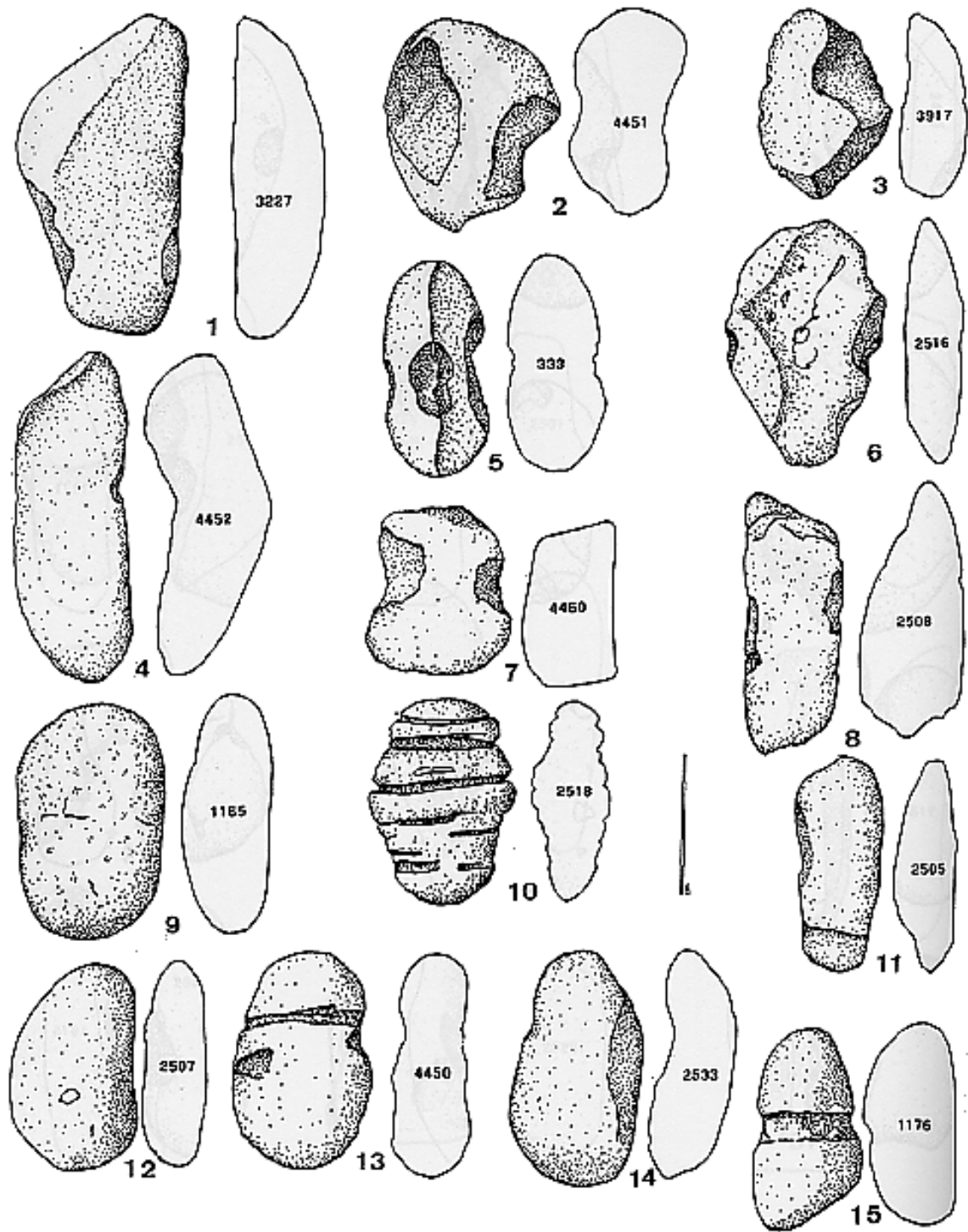
Les numéros renvoient aux numéros d'inventaire

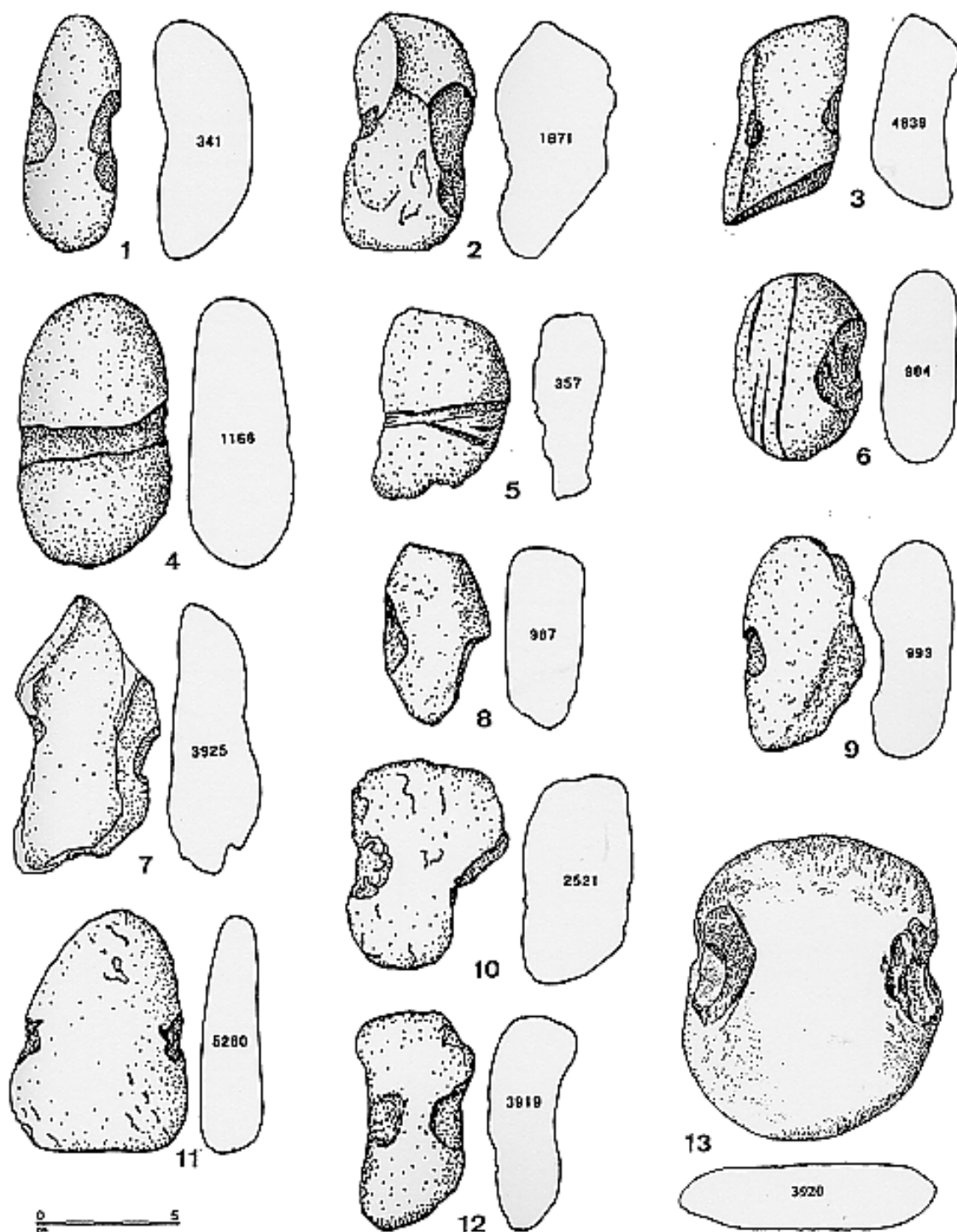

Planche 1. Fusaïoles en céramique, couche inférieure.

Dessins N. Papet

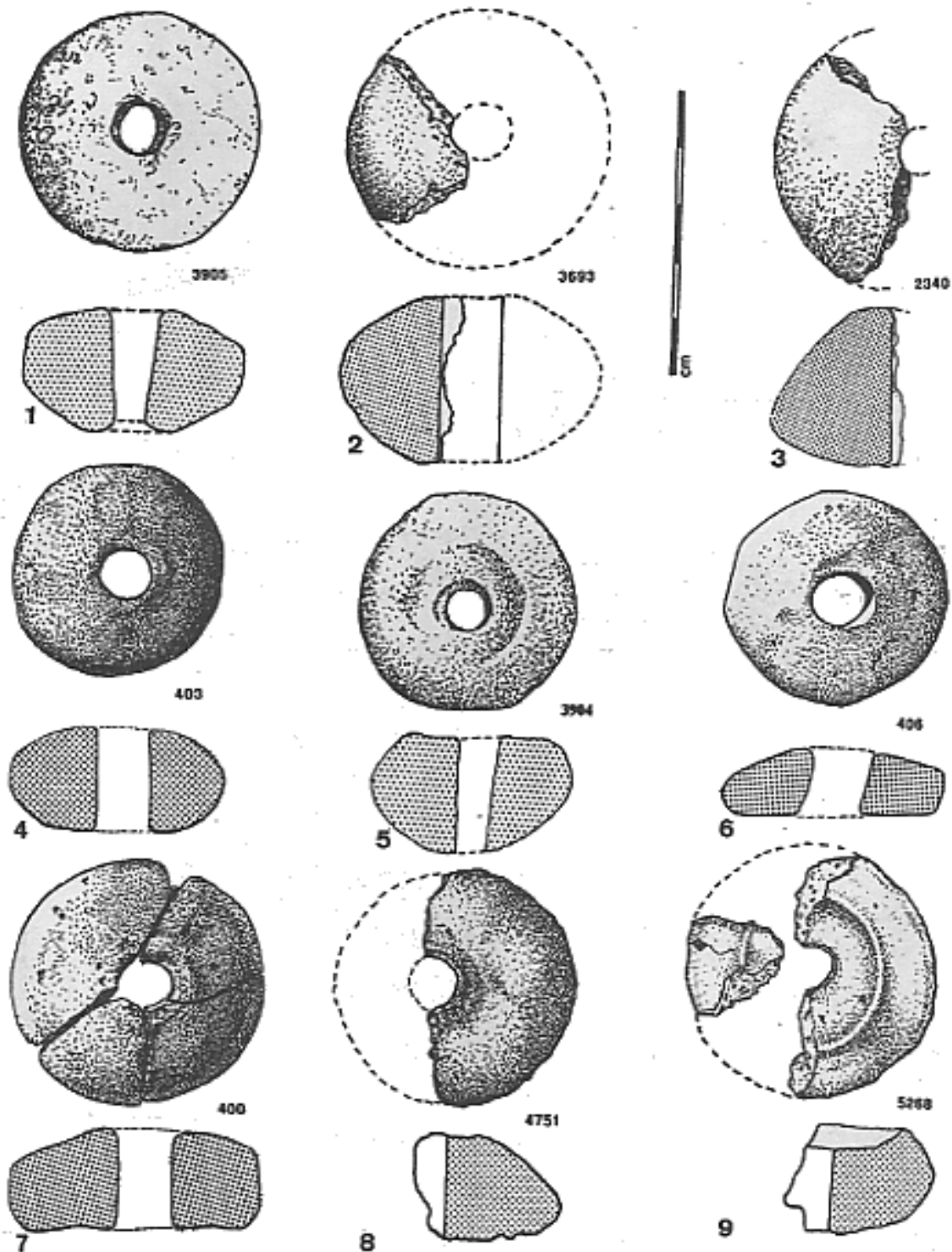

Planche 2. Fusiformes en céramique, couche inférieure.

Dessins N. Papet

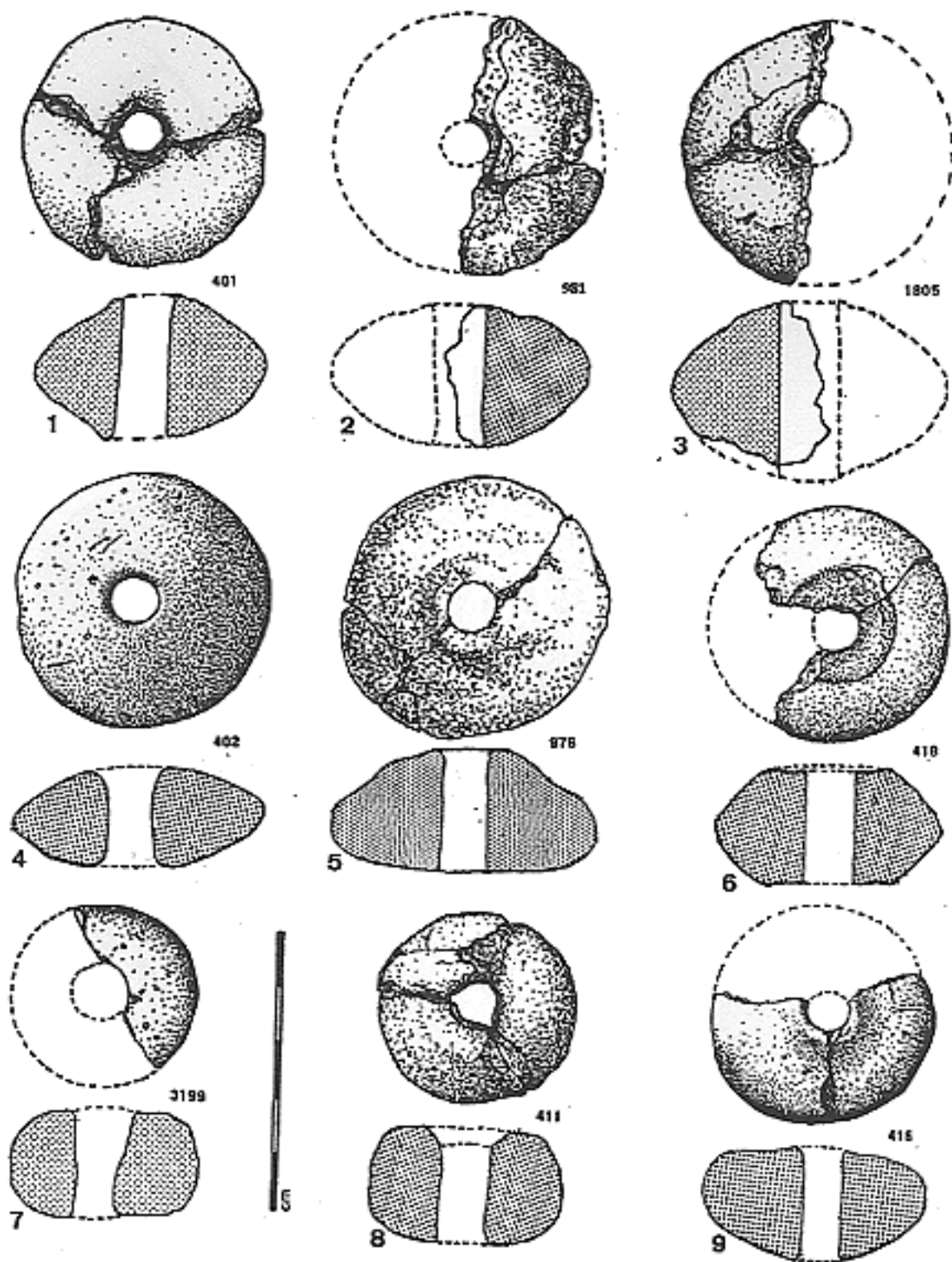

Planche 3. Fusatoles en céramique, couche inférieure.

Dessins N. Papet

N° 7 : conserve un morceau du fuseau

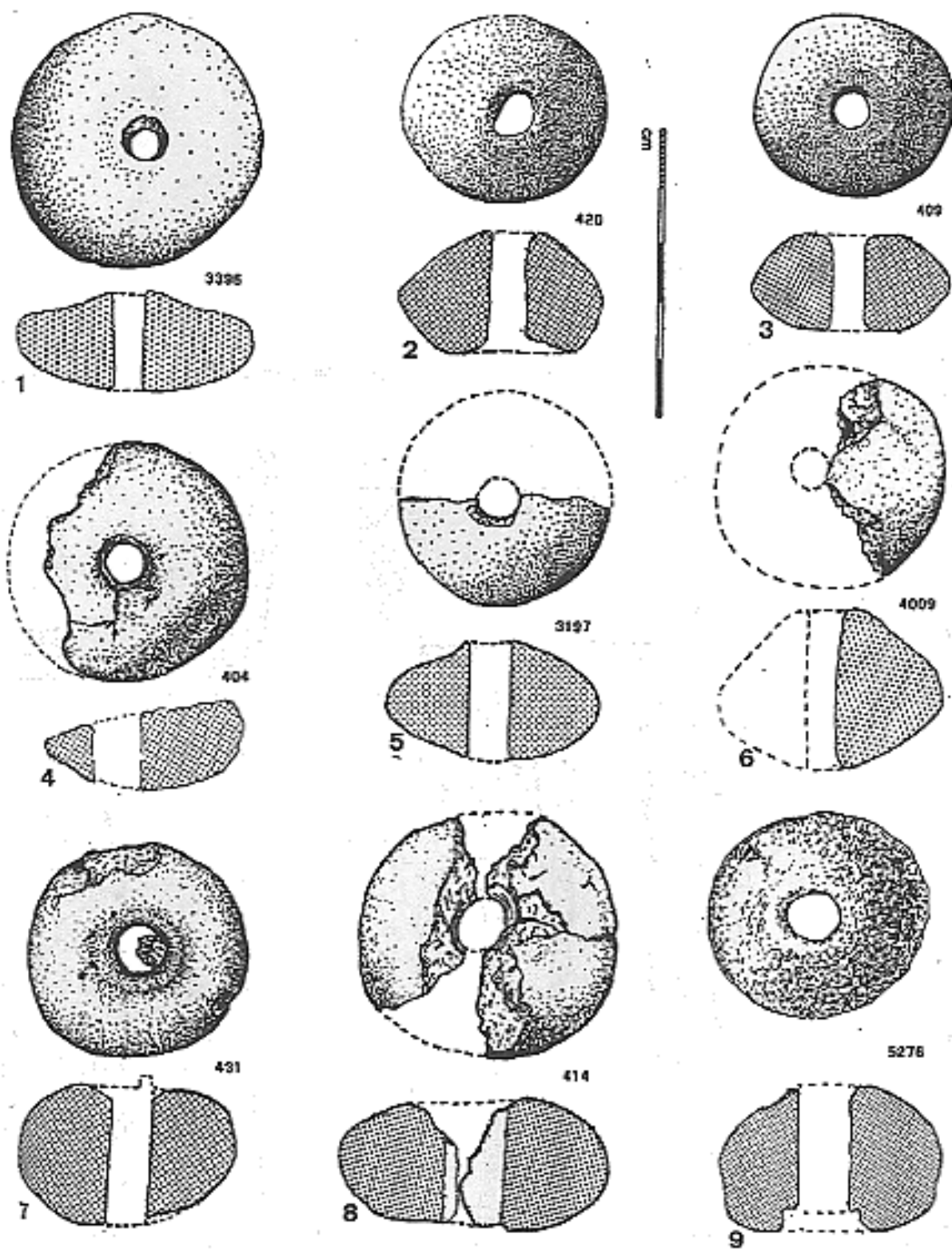

Planche 4. Fusaioles. 1-4 : en céramique, couche inférieure. 5 et 7 : en pierre, couche B. 6 : en pierre, hors stratigraphie.

Dessins N. Papet

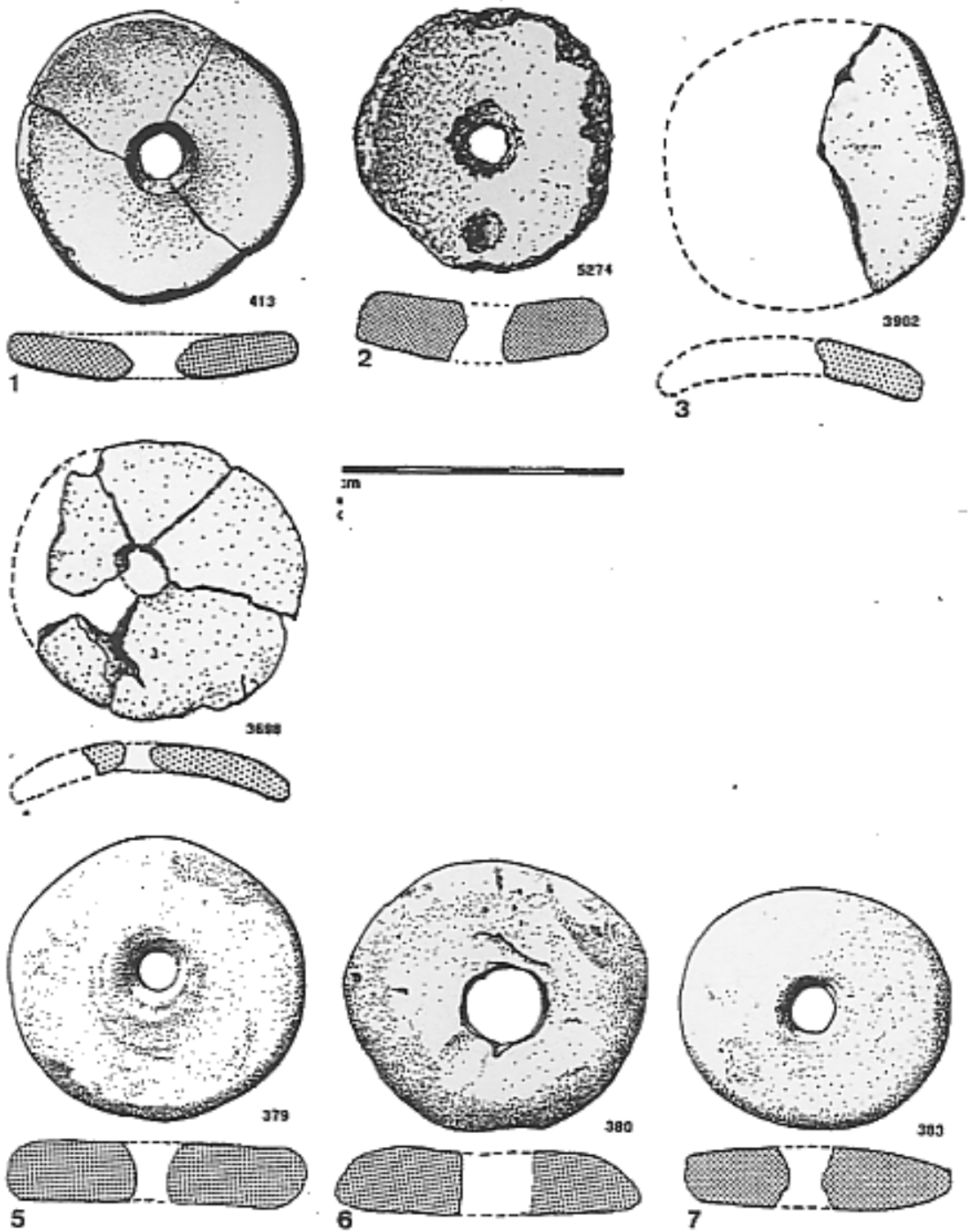

Planche 5. Fusafolles en pierre. 1-8 : couche inférieure. 9 : couche B.

Dessins N. Papet

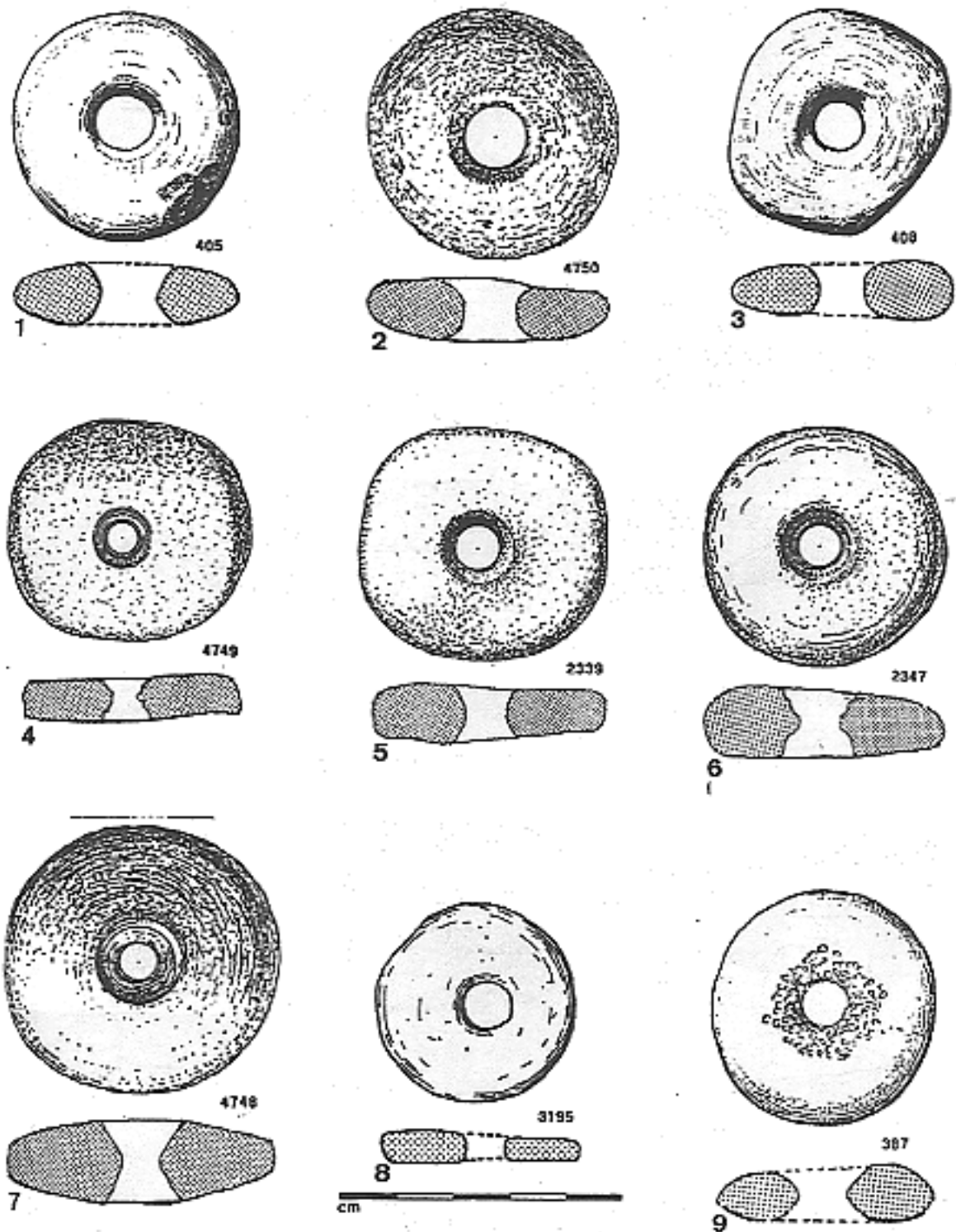

Planche 6. Fusatoles en pierre, couche supérieure.

Dessins N. Papet

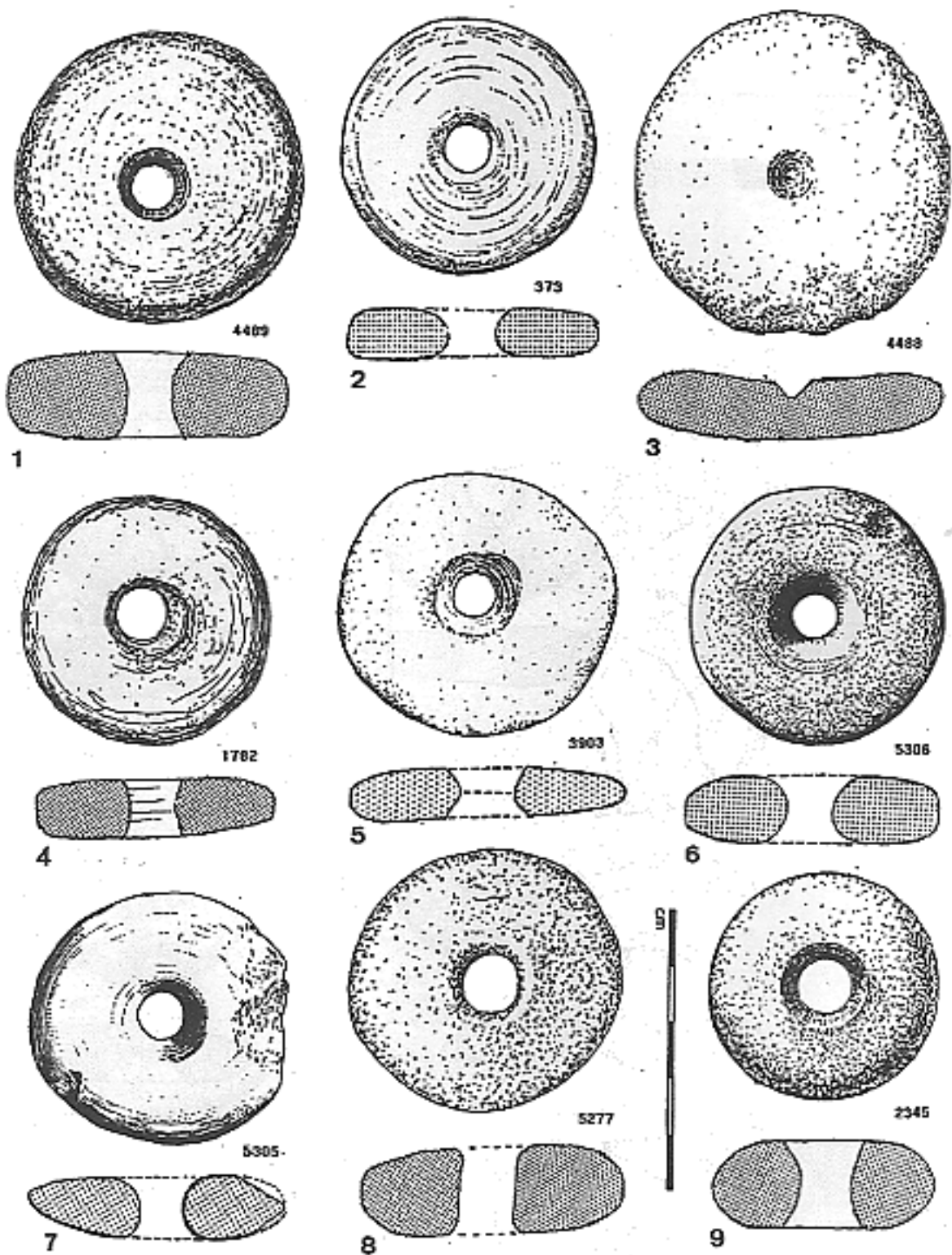

Planche 7. Fusaioles en céramique, couche supérieure.

Dessins N. Papet

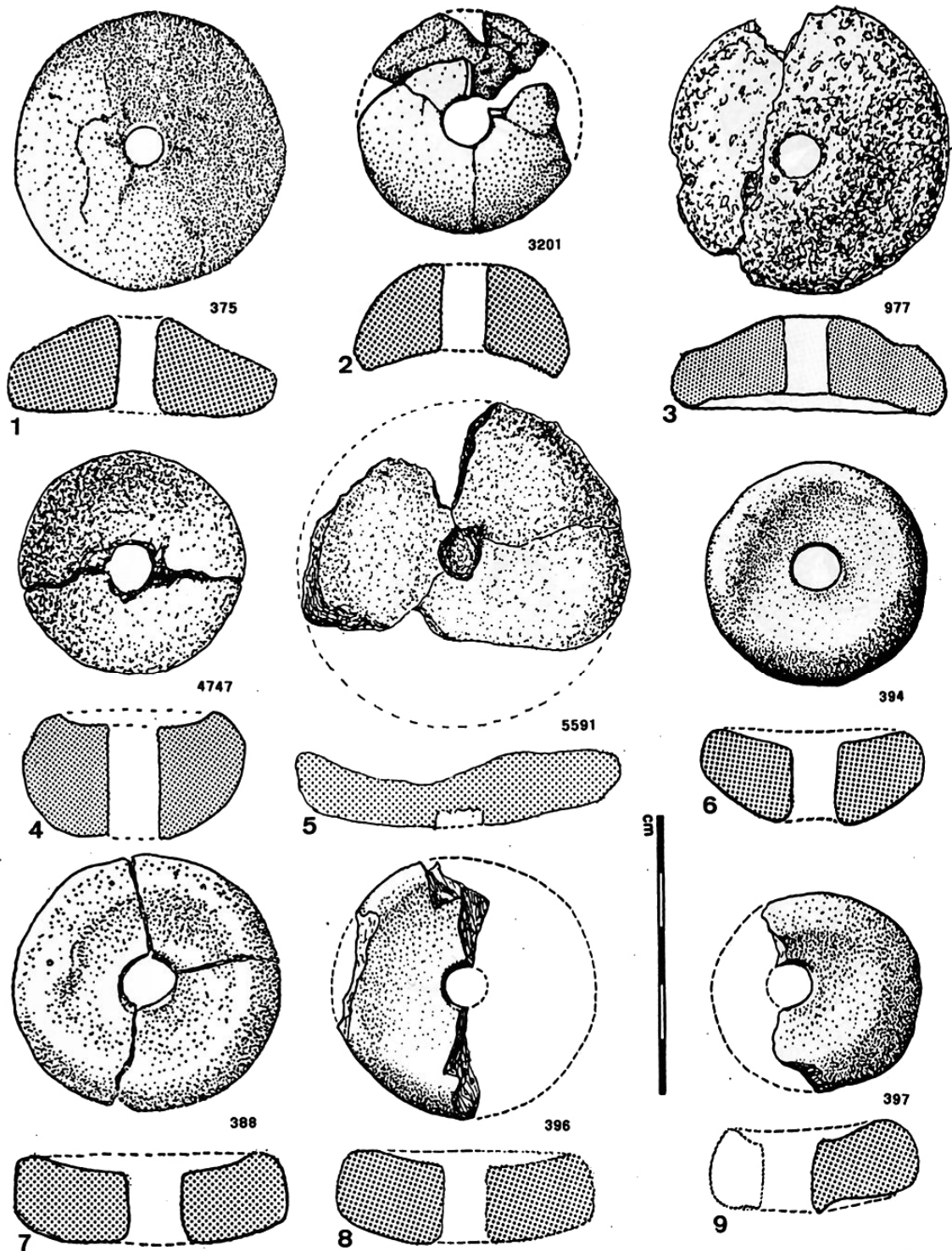

Planche 8. Fusairoles en céramique , couche B sauf n°4 hors stratigraphie.

Dessins N. Papet

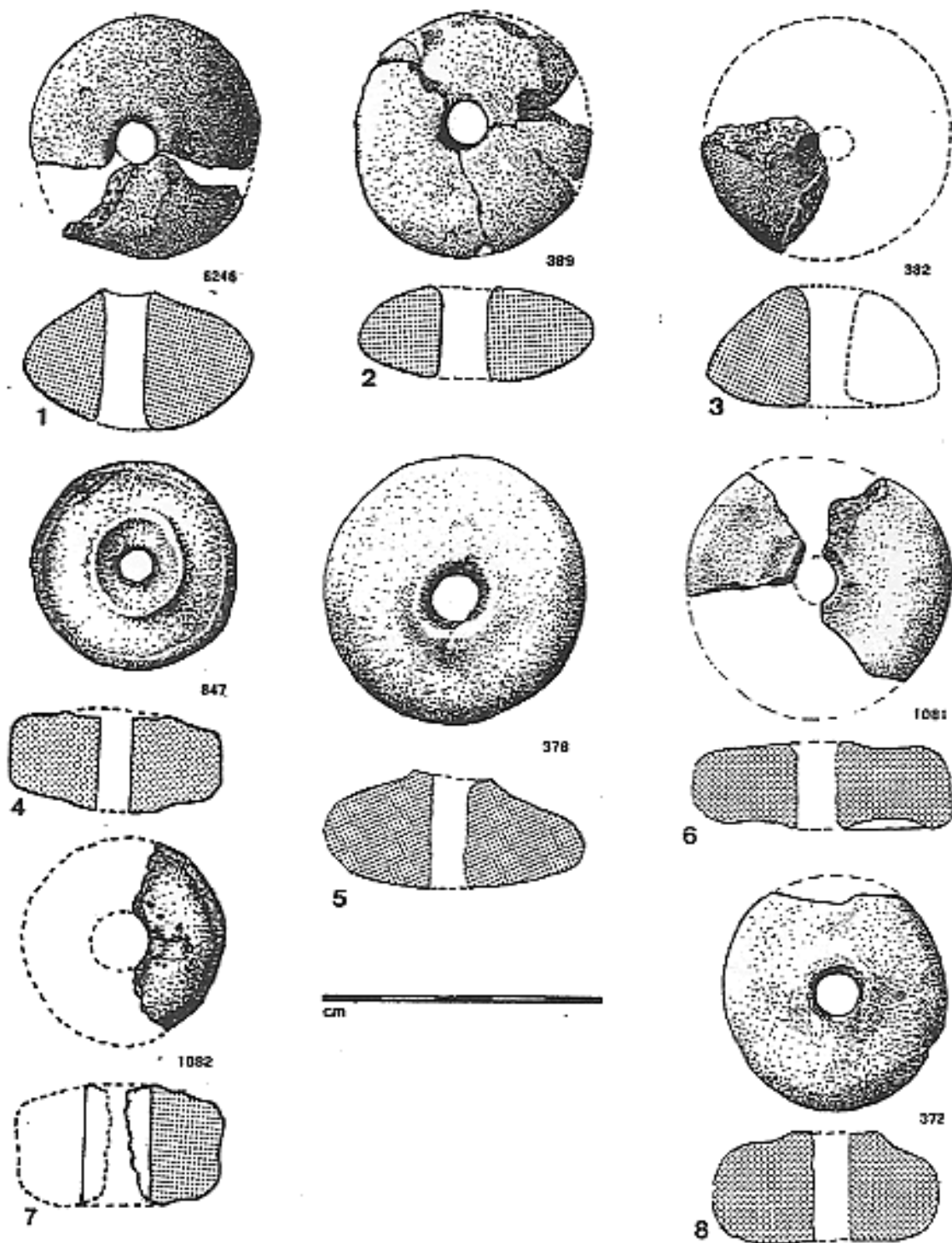

Planche 9. Fragments en céramique, couche supérieure.

Dessins N. Papet

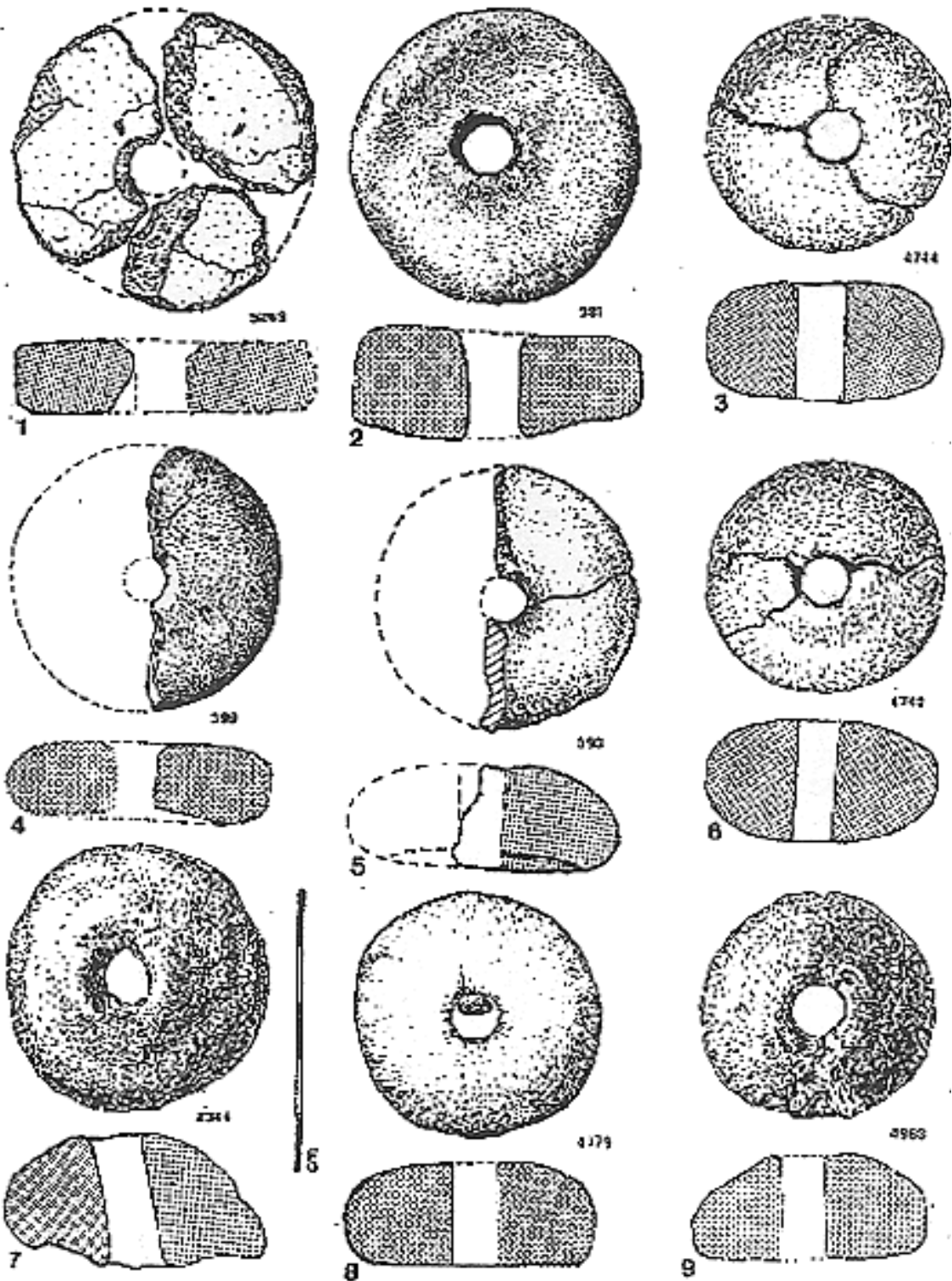
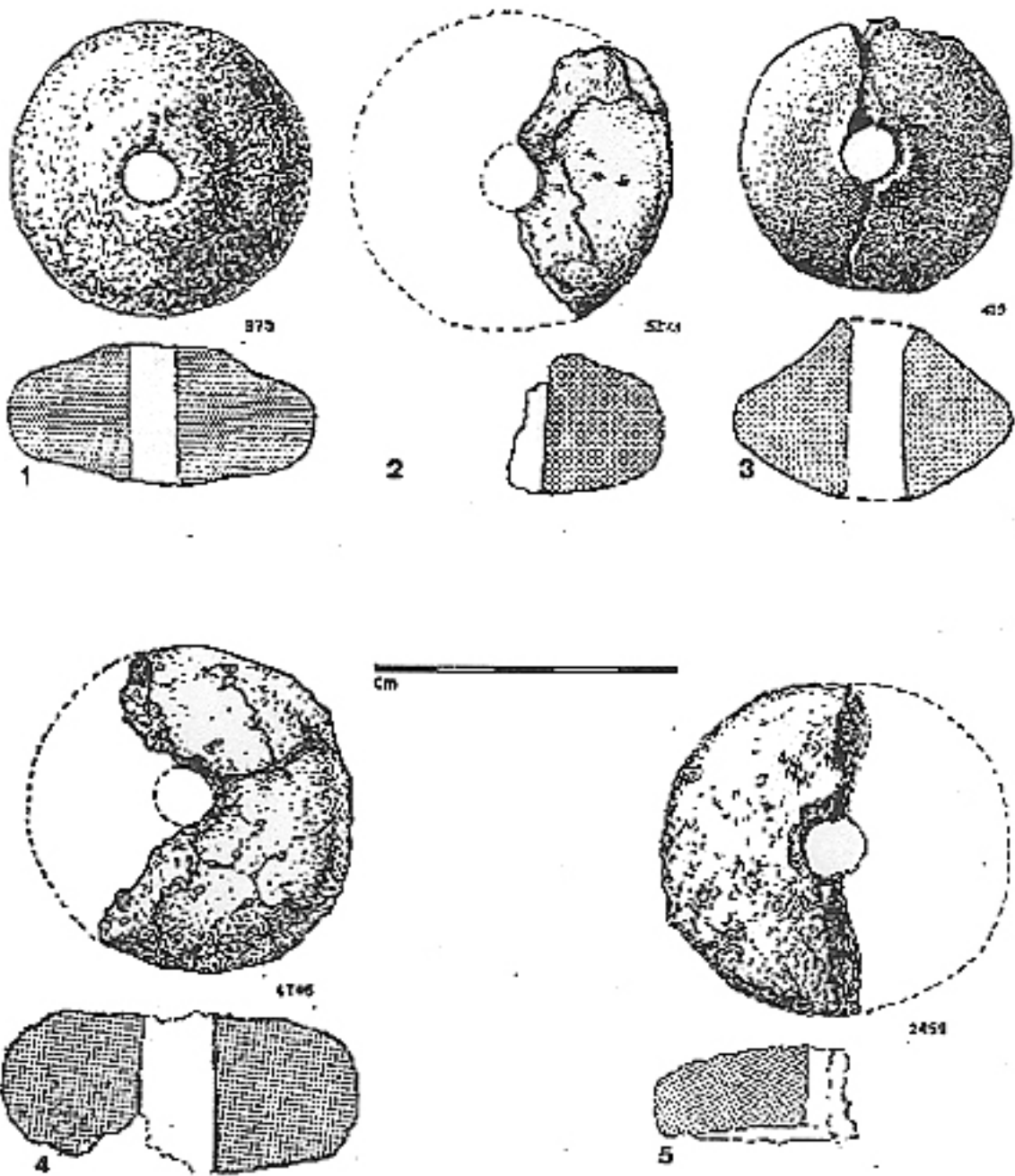

Planché 10. Fusoies en céramique, couche supérieure, sauf n°419 : couche inférieure

Dessins N. Papet



Planche 11. Fusatoles en céramique, couche supérieure, sauf n°4745 : couche inférieure.

Dessins N. Papet

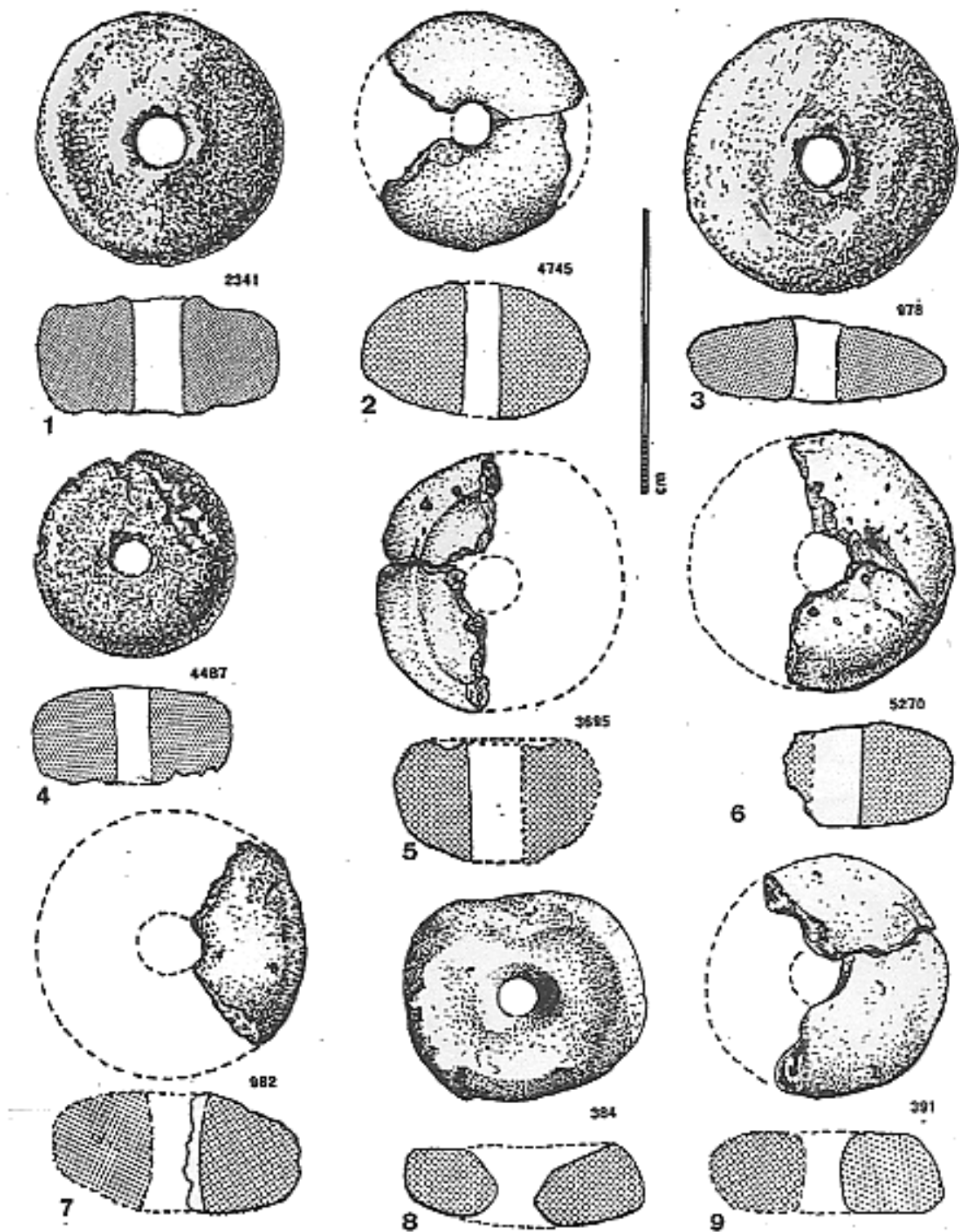

Planche 12. Fusaiotes en céramique, couche supérieure.

Dessins N. Papet

PLANS DE FOUILLE ET DES PIEUX

Les minutes des plans sont déposées à la Conservation du Patrimoine de l'Isère

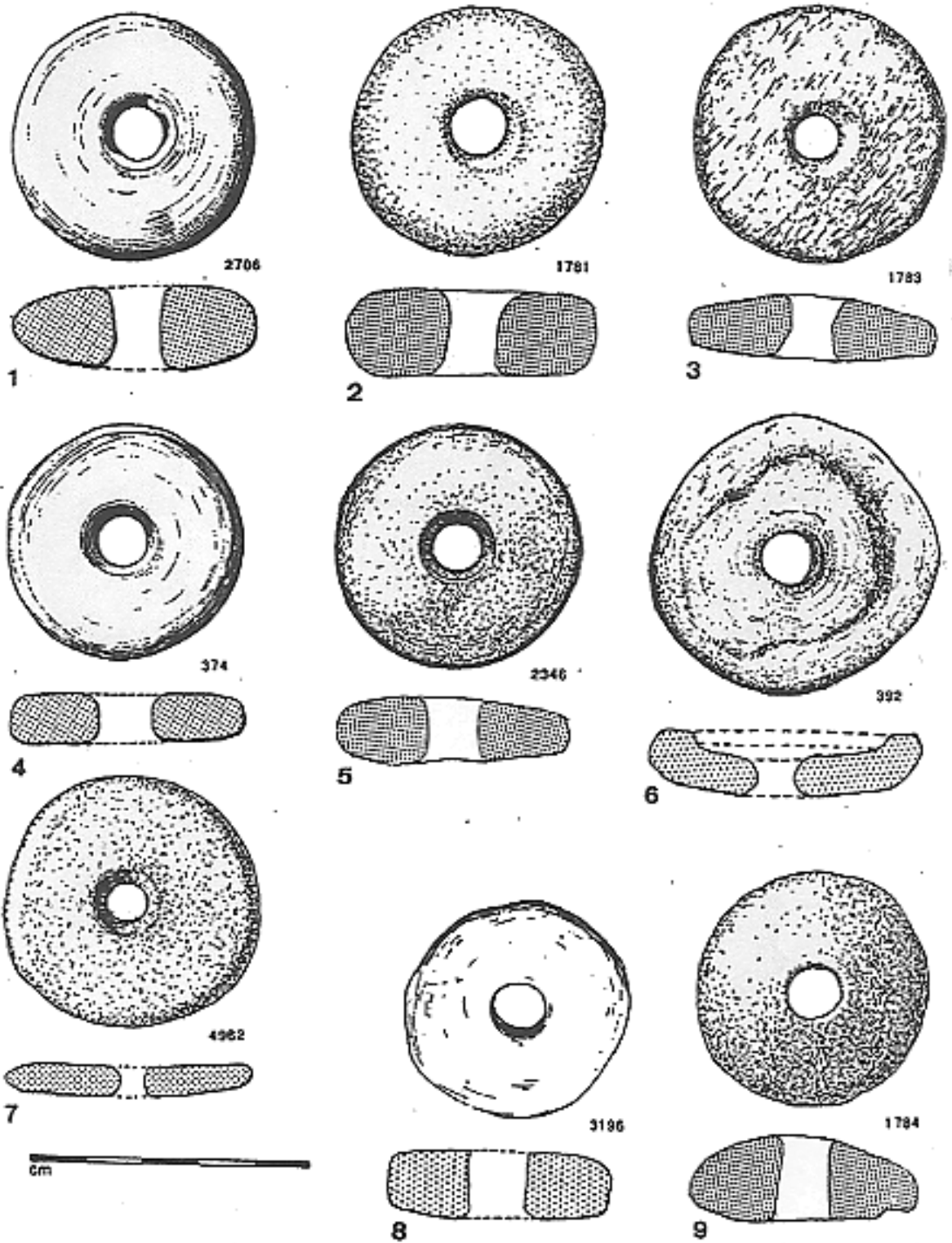
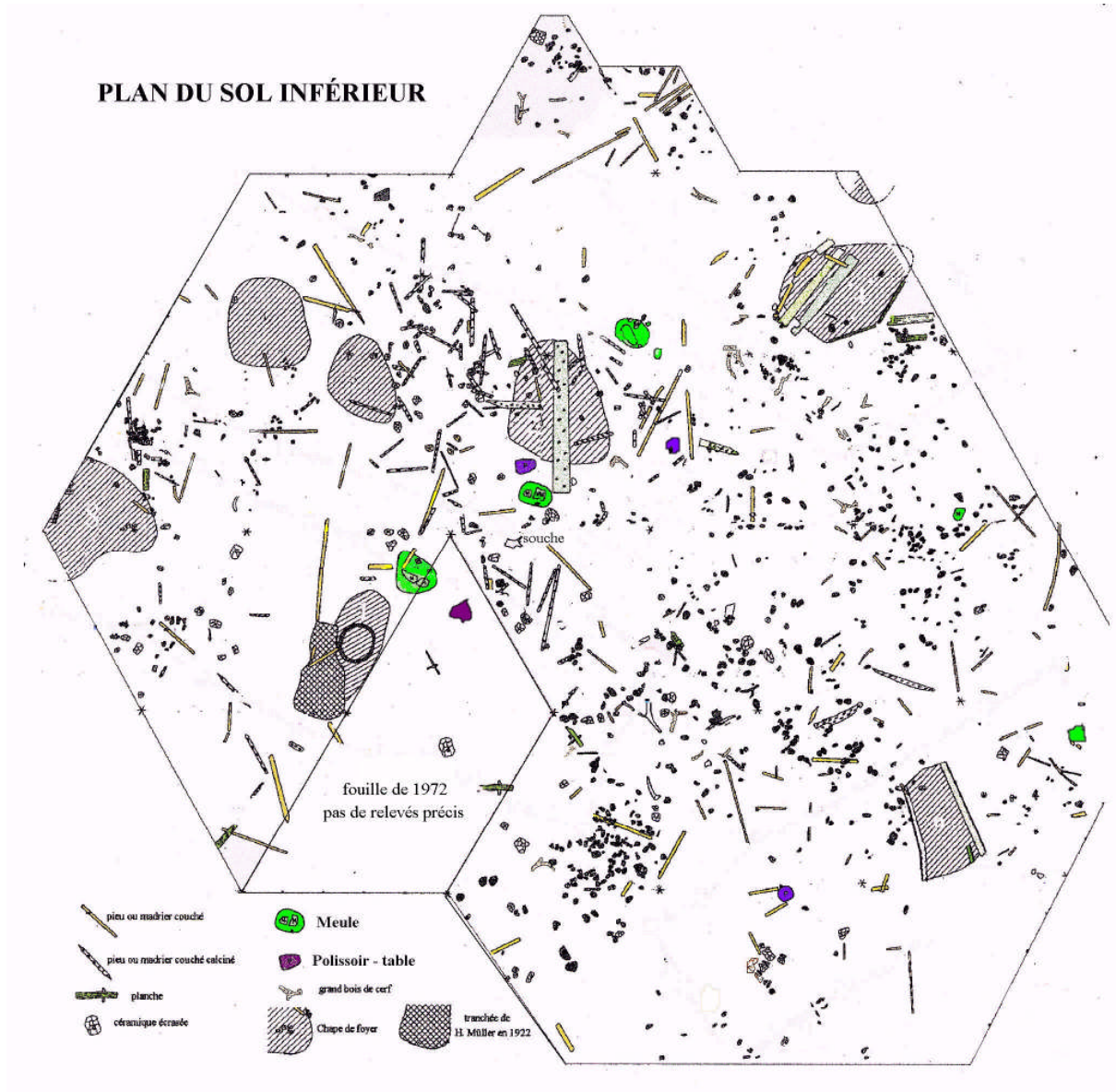

Avec la position des structures avant l'an 18 du site

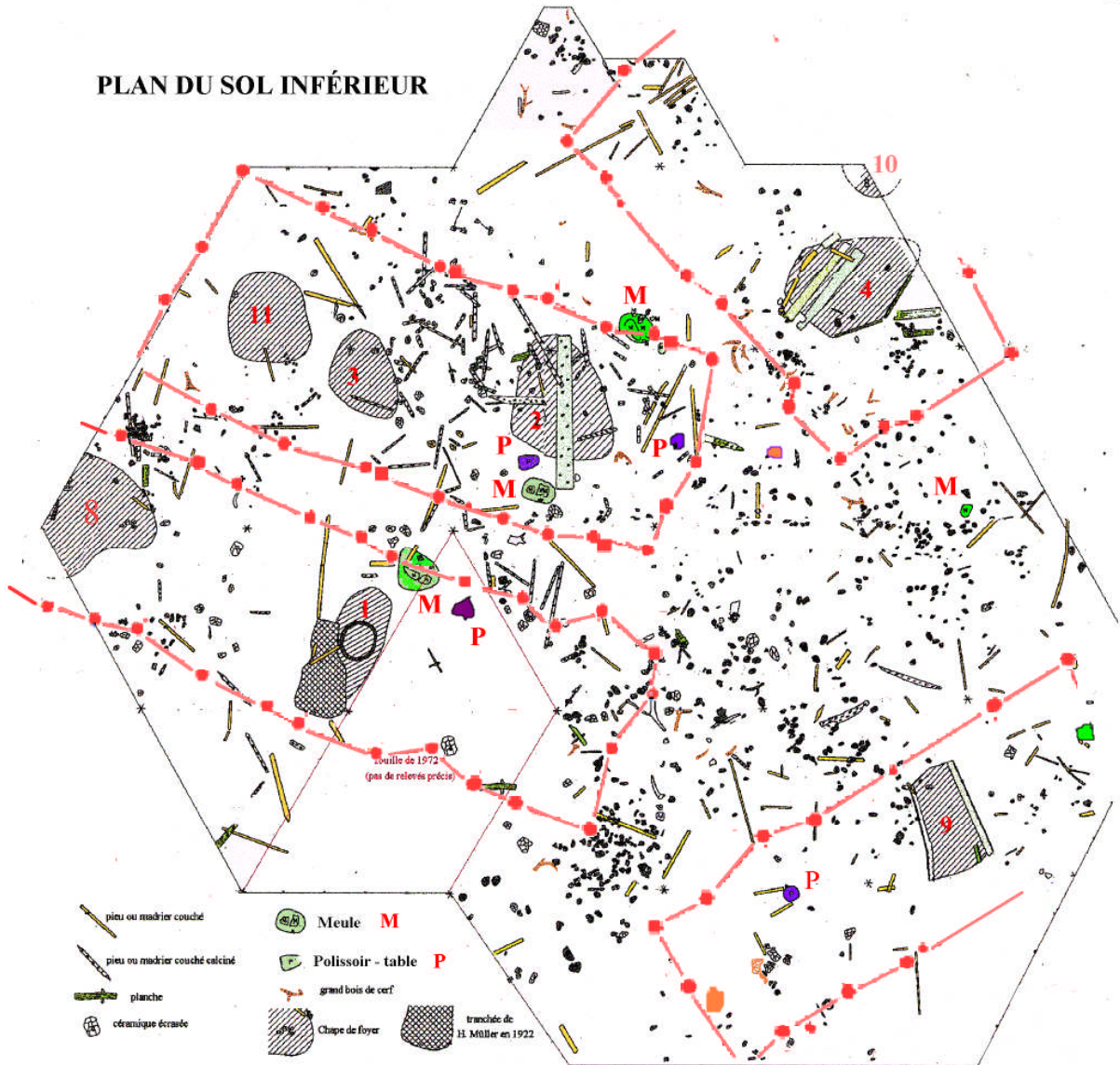

PLAN DU SOL SUPÉRIEUR

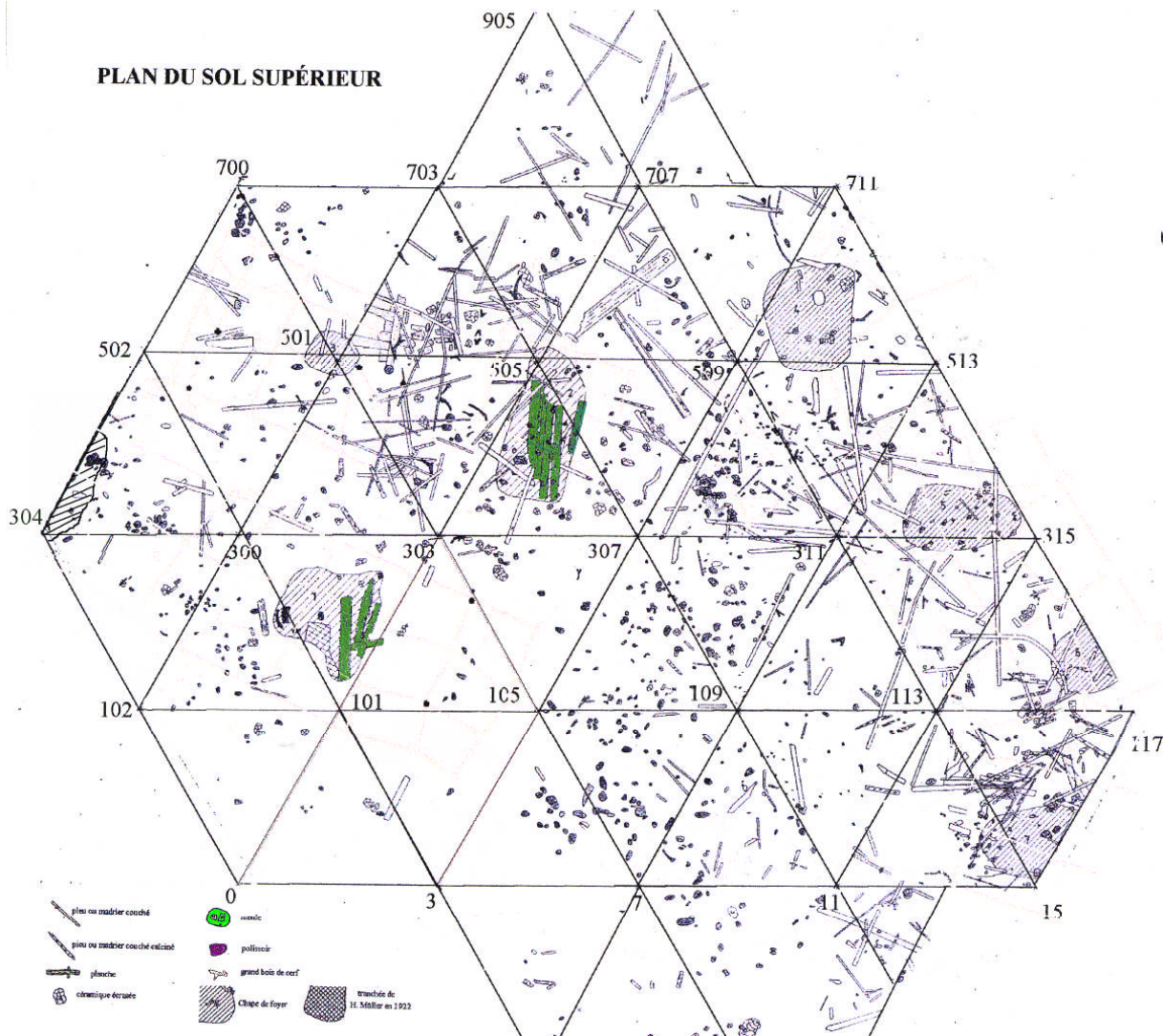

Plan avec le schéma des structures

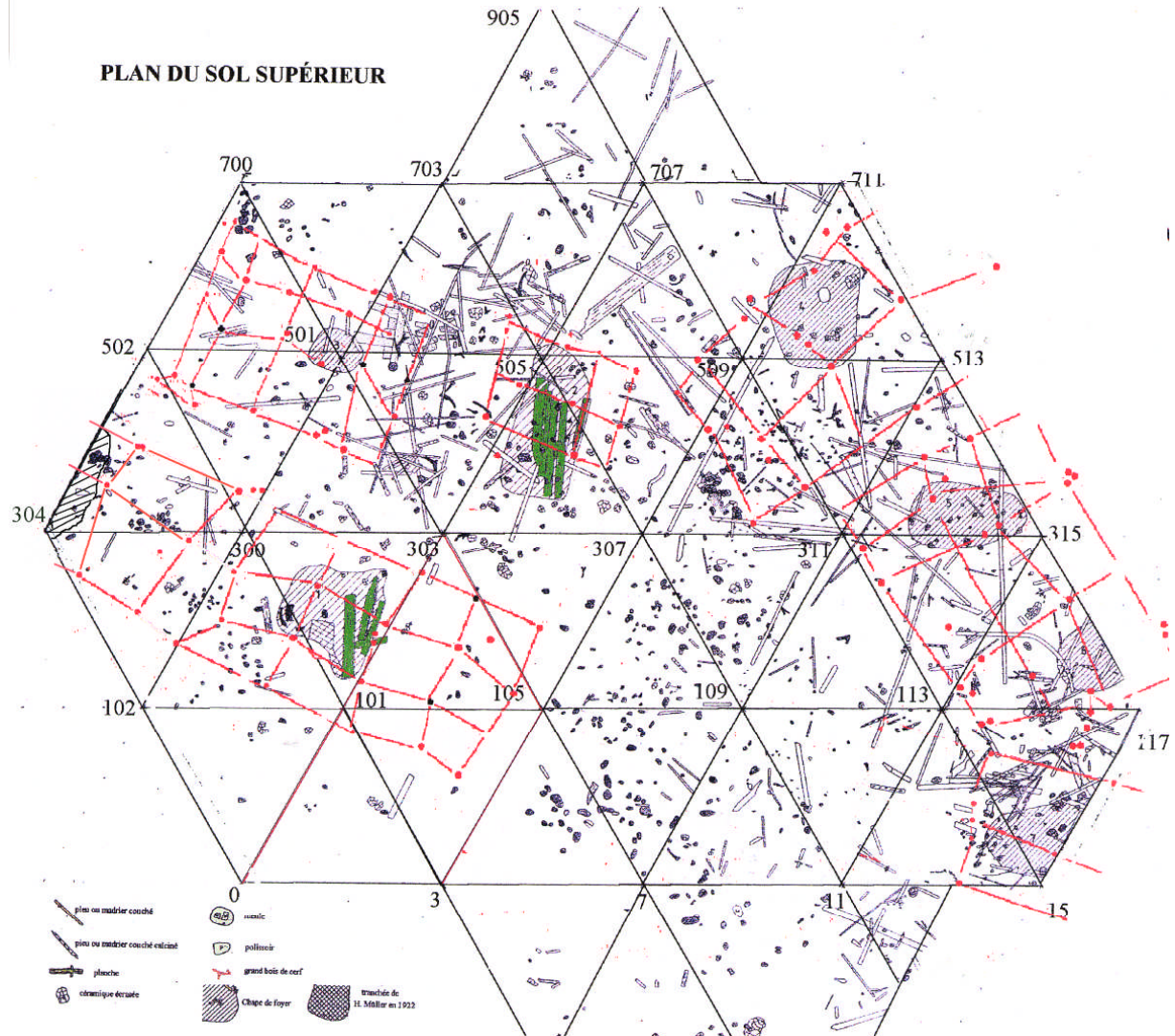

Plan des pieux avec attribution des âges de la deuxième occupation

Le numéro des pieux écrits à la main correspondent à des N° objet de l'inventaire général.

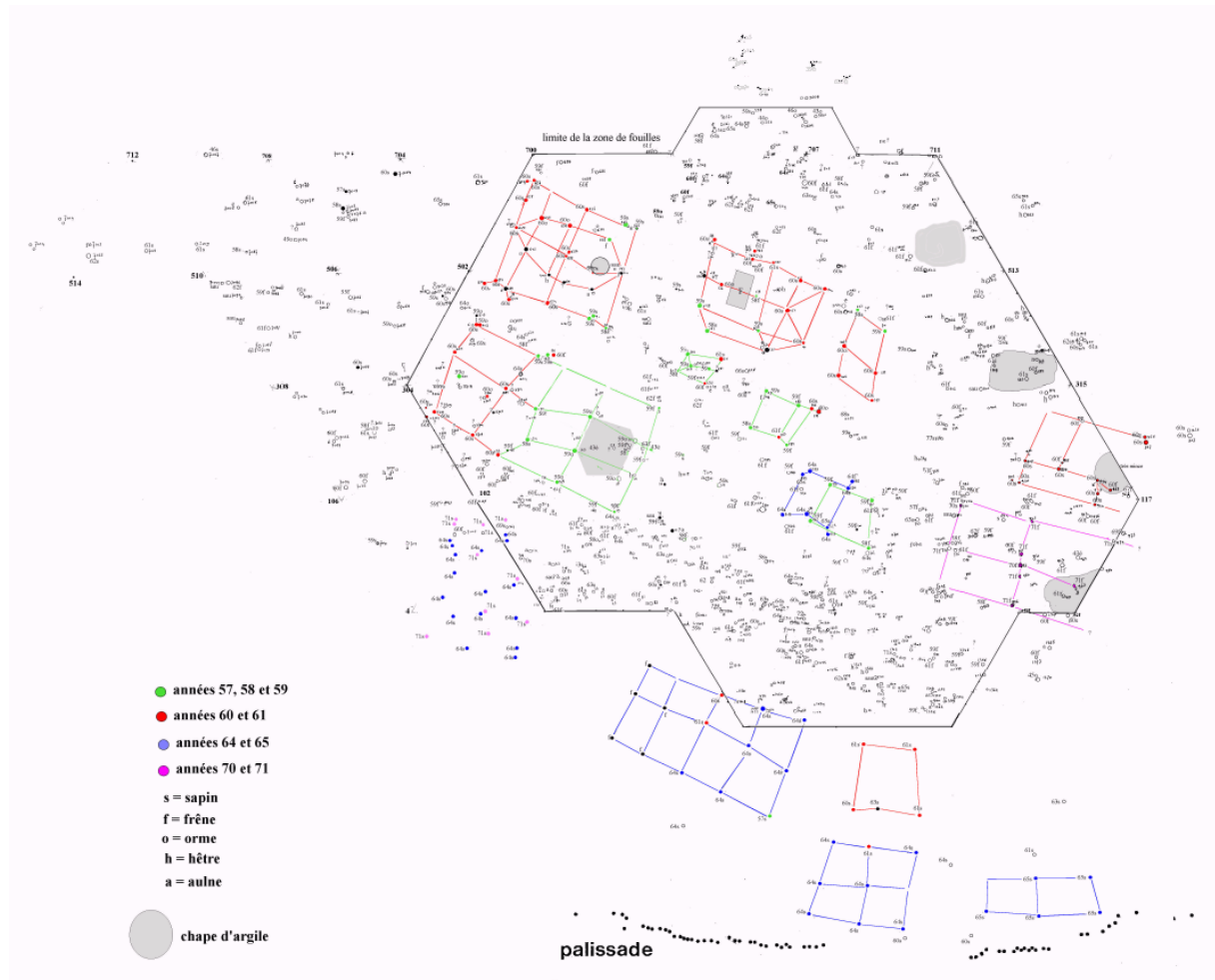

Plan des pieux avec attribution des âges de la première cupation

Le numéro des pieux écrits à la main correspondent à des N° objet de l'inventaire général.

